

県有林課

県有林課は、令和3年4月1日に第4次県有林管理計画を樹立し、管内県有林の国土保全及び森林の公益的機能の確保を図りながら、森林資源の培養とその生産力の向上を図ることを目的として各種事業を実施している。

(1) 管理担当

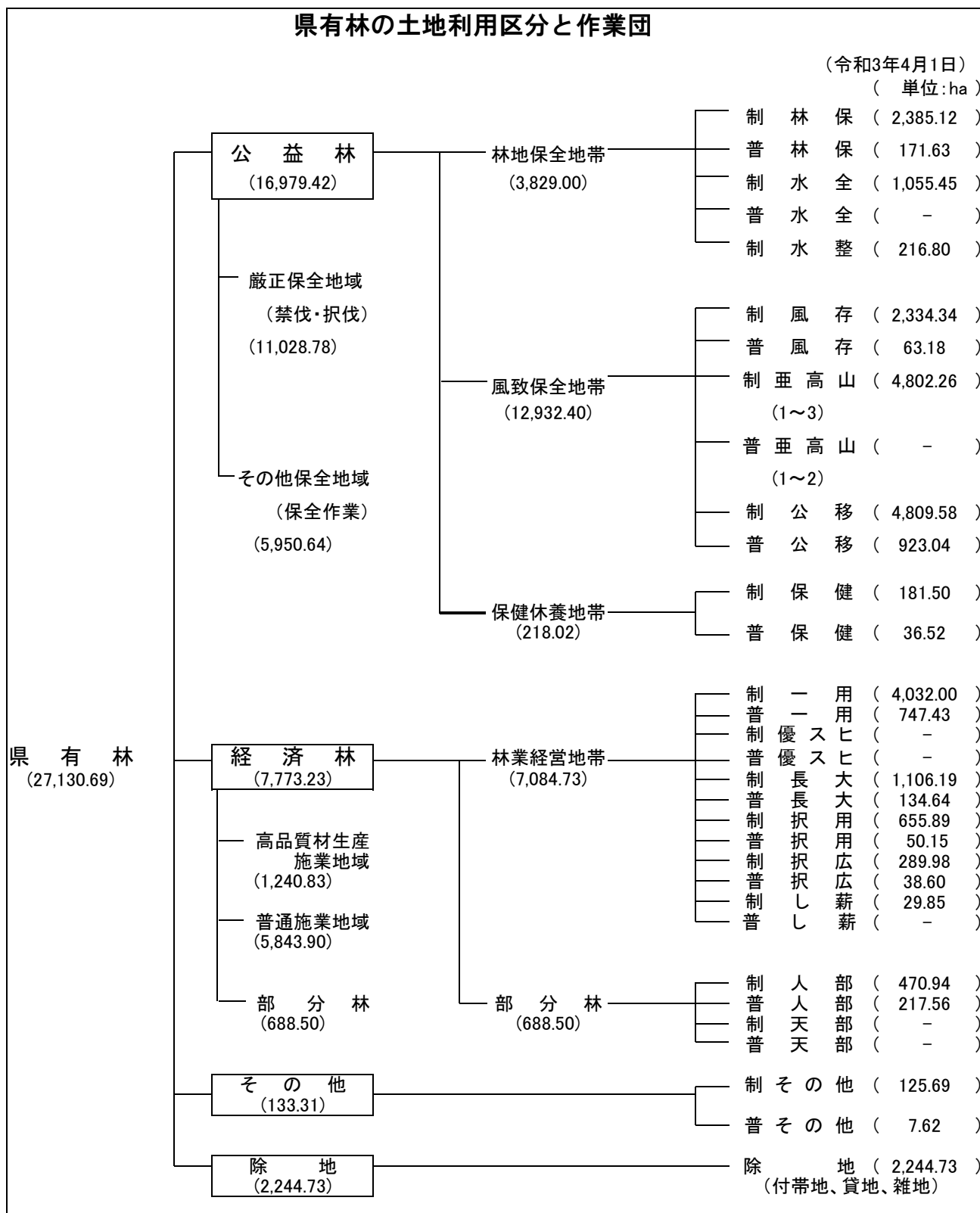

注) 1: 除地の面積には植樹用貸地を含む。

注) 2: 本表データは令和3年4月発行の県有林管理計画より転載している。

(2) 令和2年度土地貸付

| 使用目的 | 貸付面積 | 純賃料(円) | 所在市町村 交付金(円) | 貸付料総額 (円) | 備考 |
|--------|---|------------|-----------------|--------------|----------------|
| 植樹用地 | 433.5211ha | 885,914 | 5,522 | 891,436 | |
| 農耕用地 | 1.1457ha | 95,727 | 5,326 | 101,053 | |
| 電気事業用地 | 25個・1,578本・2,077 条・119.7558ha | 12,507,388 | 2,817,635 | 15,496,658 | 管理費 171,635 |
| 道路敷用地 | 1.0833ha | 354,844 | 9,505 | 364,349 | |
| 水路敷用地 | 4,394m・0.0267ha | 372,880 | 1,469 | 374,349 | |
| 建物敷用地 | 6.0674ha | 4,502,139 | 458,114 | 4,960,253 | |
| 牧場用地 | - | 0 | 0 | 0 | |
| 鉱業用地 | - | 0 | 0 | 0 | |
| 鉱泉用地 | 0.0894ha | 42,206 | 11,377 | 53,583 | |
| 雑用地 | 12.4696ha | 4,771,981 | 99,441 | 4,871,422 | |
| 計 | 25個・1,578本・2,077 条・4,394m・574.1590ha | 23,533,079 | 3,408,389 | 27,113,103 | 管理費 171,635 |

(3) 令和2年度土地使用許可

| 使用目的 | 使用面積 | 使用料金(円) | 備考 |
|--------|------------------------------------|-----------|----|
| 植樹用地 | - | 0 | |
| 農耕用地 | - | 0 | |
| 電気事業用地 | 149本・1,587条・ 5.1998ha | 1,345,428 | |
| 道路敷用地 | 64.5752ha | 58,042 | |
| 水路敷用地 | 24,525m・0.6965ha | 798,024 | |
| 建物敷用地 | 0.3281ha | 0 | |
| 牧場用地 | - | 0 | |
| 鉱業用地 | - | 0 | |
| 鉱泉用地 | - | 0 | |
| 雑用地 | 3,040m・62.8258ha | 2,357,550 | |
| 計 | 149本・1,587条・ 27,565m・149.9335ha | 4,559,044 | |

(4) 部分林造林者別一覽表

| 番号 | 造林者名 | 設定数 | 設定面積 (ha) | 番号 | 造林者名 | 設定数 | 設定面積 (ha) |
|----|----------------|-----|--------------|----|--------------------|-----|--------------|
| 1 | 甲州市(旧塩山市) | 1 | 6.53 | 15 | 北奥仙丈外二山恩賜県有財産保護組合 | 1 | 11.05 |
| 2 | 滑沢山恩賜県有財産保護組合 | 4 | 24.81 | 16 | 杣口山恩賜林保護財産区 | 2 | 14.35 |
| 3 | 岩崎山保護財産区 | 2 | 9.48 | 17 | 新倉外三字施業区恩賜県有財産保護組合 | 1 | 4.68 |
| 4 | 金峰前山恩賜県有財産保護組合 | 1 | 15.31 | 18 | 稲山恩賜県有財産保護財産区 | 3 | 1.82 |
| 5 | 甲州市(旧勝沼町) | 2 | 32.24 | 19 | 京戸入会恩賜県有財産保護組合 | 3 | 28.28 |
| 6 | 神金財産区 | 2 | 41.62 | 20 | 崩山恩賜県有財産保護財産区 | 1 | 2.75 |
| 7 | 神峰山恩賜県有財産保護組合 | 1 | 17.88 | 21 | 黒駒山恩賜県有財産保護財産区 | 4 | 198.31 |
| 8 | 諏訪財産区 | 1 | 8.12 | 22 | 大積寺山恩賜県有財産保護財産区 | 2 | 7.80 |
| 9 | 大蔵沢恩賜県有財産保護組合 | 1 | 3.20 | | | | |
| 10 | 大藤財産区 | 4 | 12.75 | | | | |
| 11 | 甲州市(旧大和村) | 2 | 24.61 | | | | |
| 12 | 竹森入恩賜県有財産保護財産区 | 2 | 42.03 | | | | |
| 13 | 萩原山恩賜県有財産保護財産区 | 4 | 8.88 | | | | |
| 14 | 八幡山恩賜林保護財産区 | 6 | 164.36 | 合計 | | 50 | 680.86 |

(5) 小柴下草採取区域指定一覽表

| 番号 | 保護団体 | 面積(ha) | 設定箇所 |
|----|------|--------|------|
| なし | | | |
| | | | |
| | | | |
| | | | |
| | | | |
| | | | |

(6) 境界保全巡視事業

管内の恩民境界線について各境界線種別毎に巡視事業を実施している。

| 事業内容 | 事業量 | | | | | | | | |
|-------------|--------|--------|--------|--------|--------|--------|--------|-------|-------|
| | 平成24年度 | 平成25年度 | 平成26年度 | 平成27年度 | 平成28年度 | 平成29年度 | 平成30年度 | 令和元年度 | 令和2年度 |
| 巡視 (km) | 70.64 | 93.73 | 99.29 | 48.51 | 69.01 | 63.21 | 64.51 | 65.95 | 76.05 |
| 伐開 (km) | 51.10 | 46.90 | 29.79 | 27.09 | 33.07 | 41.70 | 39.58 | 25.51 | 41.59 |
| 歩道設置 (km) | 0.00 | 0.00 | 0.00 | 0.00 | 0.00 | 0.00 | 0.00 | 0.00 | 0.00 |
| 検測 (km) | 3.960 | 1.948 | 2.36 | 4.28 | 0.84 | 1.61 | 1.13 | 2.34 | 1.87 |
| | | | | | | | | | |
| | | | | | | | | | |
| | | | | | | | | | |
| 境界標柱設置(点) | 24 | 83 | 52 | 18 | 17 | 27 | 27 | 23 | 19 |

(7) 森林公園金川の森の現況と利用状況

金川沿岸の水害防備の歴史を有する貴重な平地林を中心とした森林を将来にわたって保存し、保安林機能の維持増進を図るとともに県民の保健休養の場として利用するため山梨県都市公園条例に基づき森林公園として整備を行った。(敷地面積: 35.6ha)

本公園は6つのエリアで構成され各エリアの特徴を生かした施設、遊具等が配置されており、年間通じて県内外から多くの人に利用されている。

①施設の概要

| 施設名称 | 主な施設 | 概要 |
|---------|-------------|---|
| どんぐりの森 | 管理センター | 休憩室、サンルーム研修室など、来園者の休憩や、各種情報提供のための施設。 |
| | 滝の広場 | 子供達が水に親しみ、楽しく安全に遊べる広場。 |
| | 冒険遊び場 | 木製遊具で幼児から大人までに安全に遊べる広場。 |
| スポーツの森 | サイクルステーション | 乗り物広場のサイクルカートやサイクリングのための自転車の貸出や各種の情報提供を行う。 |
| | 乗り物広場 | サイクルカート、列車など、色々な乗り物で遊べる広場。また、実際に乗り物を使つての交通教室ができる施設。 |
| | ターゲットバードゴルフ | 芝生コース9ホール、林間コース9ホールの全18ホール。 |
| さくらの森 | 桜堤、花見台 | 様々な種類の桜が植栽された広場。 |
| ふれあいの森 | 散歩道 | 森と人、人と人が触れ合える場所。 |
| かぶとむしの森 | 自然観察路 | 雑木林に生息する動植物の観察ができる。 |
| こもれびの森 | ドックラン | 犬と一緒に自然を満喫できるエリア。 |

②過去10年間の施設利用者状況

| | | | | | |
|------|----------|----------|----------|----------|----------|
| 年度 | H23 | H24 | H25 | H26 | H27 |
| 入園者数 | 248,450人 | 276,300人 | 278,800人 | 321,300人 | 322,850人 |
| 年度 | H28 | H29 | H30 | R1 | R2 |
| 入園者数 | 304,600人 | 275,050人 | 265,850人 | 266,900人 | 249,762人 |

③令和2年度事業実施状況

| 事業名 | 開催日時 | 参加人数 | 内容 |
|-------------------|--|------|--|
| 生き物レクチャー | 6/20(土)、6/21(日)及び、 土日祝日に随時(全42日 間) | 634名 | 気軽に金川の森の自然を学べる場を提供します。 土・日曜日は適宜受付し開催。 |
| マウンテンバイク教室 | 7/12(日) | 18名 | オフロードでのマウンテンバイクの運転を習得します。※参 加者には、付添(保護者)12名含む。 |
| いきもの探検隊(カブトムシ編) | 7/19(日) | 15名 | 季節の昆虫等について学習し、金川の森の自然を理解しま す。(チョウ、バッタ、トンボ、水生昆虫、カブクワ、標本作 製) |
| 金川の森検定 | 7/19(日)、9/13(日) | 23名 | 金川について理解を深め地域の誇りを醸成します。 ※参加者には、付添(保護者)10名含む。 |
| 幼児向け自然体験プログラム | 8/16(日)、10/18(日)、 12/19日(土)、2/14(日) | 35名 | 遊びを通じて金川の森の自然の素晴らしさを伝えます。 ※参加者には、付添(保護者)17名含む。 |
| 金川の森おたすけミッション! | 8/30(日)、12/6(日) | 18名 | 外来種対策や生息環境整備を通じた自然学習。 (オキナグサ、クヌギ、サリガニ、カブクワ乱獲対策) ※参加者には、付添(保護者)11名含む。 |
| いきもの探検隊(きのこ編) | 9/13(日) | 8名 | 季節の植物等について学習し、金川の森の自然を理解しま す。(梅雨・秋のきのこの見分け) |
| 地域防災イベント(水防災) | 9/27(日) | 320名 | 防災訓練として地域の水防の取組を体験します。 |
| 歴史・文化探訪セミナー(治水編) | 10月24日(土) | 10名 | 治水や水防に関する地元の英知を学び後世に伝えます。 (霞堤など) |
| 自転車のパンク修理講座 | 10/31(土) | 3名 | 自転車の正しい手入れの方法を学びます。(パンク修理と 日常メンテナンス) |
| 父親母親向け自然体験プログラム | 11/15(日)、1/17(日) | 21名 | 父親母親から子供に金川の森の自然の素晴らしさを伝え ます。 ※参加者には、父親5名と付添(乳幼児)5名を含む。 |
| 交通安全講習会 | 11/20(水) | 276名 | 子どもやお年寄りが安全な自転車の運転を習得します。 |
| 秋まつり~ワンワンフェスタ~ | 11/22(日) | 500名 | 公園の利用が多い地域の愛犬連れの来園者向けのイベン ト。 |
| 歴史・文化探訪セミナー(古墳編) | 11/29(日) | 16名 | 金川の森や地域の文化財について知識を共有します。(国 分寺、古墳群など) |
| 環境イベント(環境教育プログラム) | 12/5(土)、2/27(土) | 34名 | 金川の森を教材にして環境への取組について学習します。 (SDGs、省エネ、ヴァーチャルウォーター、生物多様性等) |
| いきもの博士養成講座(とり編) | 2/23(火祝) | 11名 | 季節の野鳥等について学習し、金川の森の自然を理解しま す。(渡り鳥[夏鳥・冬鳥]、水辺、草地、街中の鳥) |
| いきもの博士養成講座(植物編) | 3/14(日) | 4名 | 季節の植物等について学習し、金川の森の自然を理解しま す。(季節の花、樹木の見分け、木の実観察、野草茶づく り) |
| 金川の森ウォーキング大会 | 3/27(土) | 9名 | 金川の森のすばらしい自然を満喫する機会を創出します。 |
| クラフトコーナー | 随時受付 | 101名 | 自然素材に触れることで金川の森への理解を深めます。 (クリスマスリース、モビール、蜜ろうそく、つるわら細工づく り) |

(8) 森林ボランティアの森

| 番号 | 箇所 | 整備内容 | 備考 |
|----|-----------|-------------|-------------------------|
| 1 | 6林班ろ16小班 | 除伐等 | 森林文化の森「兜山の森」 エリア内 |
| 2 | 17林班と1小班外 | 植栽・下刈・林内整備等 | 森林文化の森「乙女高原 の森」エリア内 |
| 3 | 91林班ろ4小班 | 植栽・下刈等 | 森林文化の森「大菩薩の 森」エリア内 |
| 4 | 129林班ち2小班 | 下刈・除伐等 | 森林文化の森「稲山ケヤキ の森」エリア内 |
| | | | |
| | | | |
| | | | |
| | | | |
| | | | |

(9) 経営担当

収獲関係

① 県有林主産物

単位 材積:m3 金額:円

| 処分 | 年度 | H28 | | | H29 | | | H30 | | |
|-------------|----|------------|-----------|------------|------------|------------|------------|------------|-----------|------------|
| | | 林種 | 一般林 | 部分林 | 計 | 一般林 | 部分林 | 計 | 一般林 | 部分林 |
| 一般公売 | 材積 | 9,167.91 | 2,874.47 | 12,042.38 | 2,805.81 | 6,475.79 | 9,281.60 | 2,886.57 | 1,754.63 | 4,641.20 |
| | 金額 | 17,550,000 | 2,386,800 | 19,936,800 | 7,030,800 | 12,225,600 | 19,256,400 | 6,793,200 | 6,534,000 | 13,327,200 |
| 指名公売 | 材積 | | | | | | | | | |
| | 金額 | | | | | | | | | |
| システム販売 | 材積 | 276.92 | | 276.92 | 3,979.90 | | 3,979.90 | 5,860.43 | | 5,860.43 |
| | 金額 | 421,454 | | 421,454 | 6,075,165 | | 6,075,165 | 8,259,203 | | 8,259,203 |
| 限定指名公売 | 材積 | | | | | | | | | |
| | 金額 | | | | | | | | | |
| 薪炭材 指名公売 | 材積 | | | | | | | | | |
| | 金額 | | | | | | | | | |
| 条例43条 | 材積 | | | | | | | | | |
| | 金額 | | | | | | | | | |
| 条例44条 | 材積 | 1,063.63 | 8.22 | 1,071.85 | 421.55 | 24.31 | 445.86 | 1,353.11 | 161.65 | 1,514.76 |
| | 金額 | 4,952,322 | 12,636 | 4,964,958 | 1,246,879 | 164,238 | 1,411,117 | 2,436,004 | 103,075 | 2,539,079 |
| 委託販売 | 材積 | 90.66 | | 90.66 | 1,108.48 | | 1,108.48 | 4,228.00 | | 4,228.00 |
| | 金額 | 444,842 | | 444,842 | 7,269,954 | | 7,269,954 | 17,817,731 | | 17,817,731 |
| 立木処分計 | 材積 | 10,599.12 | 2,882.69 | 13,481.81 | 8,315.74 | 6,500.10 | 14,815.84 | 14,328.11 | 1,916.28 | 16,244.39 |
| | 金額 | 23,368,618 | 2,399,436 | 25,768,054 | 21,622,798 | 12,389,838 | 34,012,636 | 35,306,138 | 6,637,075 | 41,943,213 |

| 処分 | 年度 | R1 | | | R2 | | | 合計 | | |
|-------------|----|------------|----------|------------|------------|---------|------------|-------------|------------|-------------|
| | | 林種 | 一般林 | 部分林 | 計 | 一般林 | 部分林 | 計 | 一般林 | 部分林 |
| 一般公売 | 材積 | 5,103.20 | | 5,103.20 | 2,217.64 | | 2,217.64 | 22,181.13 | 11,104.89 | 33,286.02 |
| | 金額 | 3,520,000 | | 3,520,000 | 6,600,000 | | 6,600,000 | 41,494,000 | 21,146,400 | 62,640,400 |
| 指名公売 | 材積 | | | | | | | | | |
| | 金額 | | | | | | | | | |
| システム販売 | 材積 | 2,253.06 | | 2,253.06 | 2,104.24 | 31.42 | 2,135.66 | 14,474.55 | 31.42 | 14,505.97 |
| | 金額 | 2,750,000 | | 2,750,000 | 4,000,238 | 240,271 | 4,240,509 | 21,506,060 | 240,271 | 21,746,331 |
| 限定指名公売 | 材積 | | | | | | | | | |
| | 金額 | | | | | | | | | |
| 薪炭材 指名公売 | 材積 | | | | | | | | | |
| | 金額 | | | | | | | | | |
| 条例43条 | 材積 | | | | | | | | | |
| | 金額 | | | | | | | | | |
| 条例44条 | 材積 | 1,334.71 | 15.30 | 1,350.01 | 1,658.96 | 16.23 | 1,675.19 | 5,831.96 | 225.71 | 6,057.67 |
| | 金額 | 2,012,460 | 143,760 | 2,156,220 | 1,642,614 | 81,086 | 1,723,700 | 12,290,279 | 504,795 | 12,795,074 |
| 委託販売 | 材積 | 1,958.61 | | 1,958.61 | 1,479.20 | | 1,479.20 | 8,864.95 | | 8,864.95 |
| | 金額 | 29,705,415 | | 29,705,415 | 19,909,546 | | 19,909,546 | 75,147,488 | | 75,147,488 |
| 立木処分計 | 材積 | 14,328.11 | 1,916.28 | 16,244.39 | 7,460.04 | 47.65 | 7,507.69 | 51,352.59 | 11,362.02 | 62,714.61 |
| | 金額 | 37,987,875 | 143,760 | 38,131,635 | 32,152,398 | 321,357 | 32,473,755 | 150,437,827 | 21,891,466 | 172,329,293 |

※一般林 ー 県が直接管理経営している森林

※部分林 ー 恩賜県有財産保護組合が管理経営している森林

※条例 ー 山梨県恩賜県有財産管理条例

② 県 行 分 収 林 主 産 物

単位 材積:m3 金額:円

| 処分 | 年度 | R2 | | |
|------|----|--------|-----------|-----------|
| | 契約 | 分収育林三者 | 分収育林二者 | 計 |
| 一般公売 | 材積 | | | |
| | 金額 | | | |
| 随意契約 | 材積 | | 264.220 | 264.220 |
| | 金額 | | 100,100 | 100,100 |
| 委託販売 | 材積 | | 153.612 | 153.612 |
| | 金額 | | 1,885,569 | 1,885,569 |
| 計 | 材積 | | 417.832 | 417.832 |
| | 金額 | | 1,985,669 | 1,985,669 |

③ 県有林副産物

(単位: 土石・m³ 落葉・kg 金額・千円)

| 年度 | H28 | | H29 | | H30 | | R1 | | R2 | |
|----------------|-----|----|------|----|-----|----|----|----|----|----|
| | 数量 | 金額 | 数量 | 金額 | 数量 | 金額 | 数量 | 金額 | 数量 | 金額 |
| 第 1 種 (しば草) | | | | | | | | | | |
| 第 2 種 (きのこ) | | | | | | | | | | |
| 第 3 種 (土石) | | | 該当なし | | | | | | | |
| 第 4 種 (その他) | | | | | | | | | | |
| 内訳 | 落葉 | | | | | | | | | |
| | 転石 | | | | | | | | | |
| 合計金額 | | | | | | | | | | |
| 業務用 | 土石 | | | | | | | | | |
| | 幼苗 | | | | | | | | | |
| 合計金額 | | | | | | | | | | |

造林関係

① 県有林造林事業

(面積:ha、金額:千円)

| 区 分 | 平成30年度 | | 令和元年度 | | 令和2年度 | |
|---------|--------|---------|--------|---------|--------|---------|
| | 数 量 | 金 額 | 数 量 | 金 額 | 数 量 | 金 額 |
| 先行地拵 | | | | | | |
| 地拵 | 11.88 | 5,016 | 24.40 | 8,096 | 13.11 | 4,551 |
| 苗木運搬仮植 | 3.85 | 3,029 | 10.20 | 6,075 | 25.69 | 18,514 |
| 新植 | 3.85 | 1,151 | 7.12 | 2,716 | 25.69 | 10,681 |
| 樹下植栽 | | | 0.35 | 429 | | |
| 改植 | | | 3.08 | 1,415 | | |
| 補植 | | | | | | |
| 下刈 | 90.00 | 28,262 | 91.56 | 32,698 | 78.08 | 27,142 |
| つる切 | 10.11 | 1,124 | 0.90 | 101 | | |
| 除伐 | 9.86 | 2,803 | 4.41 | 1,284 | | |
| 間伐(受光伐) | 87.65 | 21,831 | 110.65 | 36,698 | 96.36 | 32,342 |
| 枝打 | 20.68 | 7,034 | 1.07 | 336 | | |
| その他 | 139.02 | 69,815 | 168.44 | 88,467 | 112.64 | 70,118 |
| 計 | 376.90 | 140,065 | 422.18 | 178,315 | 351.57 | 163,348 |

②樹種別造林面積

(単位:ha)

| 区 分 | 平成30年度 | 令和元年度 | 令和2年度 |
|--------|--------|-------|-------|
| | 面 積 | 面 積 | 面 積 |
| スギ | | | |
| ヒノキ | | 3.08 | 14.88 |
| カラマツ | 3.85 | 10.81 | 10.81 |
| ウラジロモミ | | | |
| ミズナラ | | 0.35 | |
| クリ | | | |
| カツラ | | | |
| コナラ | | | |
| その他 | | | |
| 計 | 3.85 | 14.24 | 25.69 |

③防火線の状況

| 市・町・村 | 林 小 班 | 設置年度 | 面積(ha) | 延長(m) | 摘 要 |
|-------|---------------|-------------|--------|--------|--------|
| 山梨市 | 17へ1 22ろ5外 | 43・44 | 2.15 | 2,150 | 杣口山方面 |
| 〃 | 37か2外 | 35 | 0.82 | 820 | 塚本山方面 |
| 〃 | 61へ2外 | 39・40・41・42 | 2.09 | 2,090 | ナレイ沢方面 |
| 笛吹市 | 130は2外 | 46 | 1.50 | 1,500 | 春日山方面 |
| 〃 | 139と1外 | 46 | 0.50 | 500 | 春日山方面 |
| 甲州市 | 67い3外 | 44 | 1.15 | 1,150 | 滑沢山方面 |
| 〃 | 68は6 73に1外 | 43・44 | 0.95 | 950 | 高芝山方面 |
| 〃 | 72に1外 | 34・35・43 | 0.80 | 800 | 竹森方面 |
| 〃 | 77か3外 | 44 | 0.58 | 580 | 大菩薩嶺方面 |
| 〃 | 85い2外 | 9 | 1.01 | 1,010 | 深沢山方面 |
| 〃 | 94に14外 | 43・44 | 1.00 | 1,000 | 小金沢山方面 |
| 計 | | | 12.55 | 12,550 | |

④ 県行分収造林(育林)事業

山梨県林業公社改革プランにおいて、分収林の経営方針は、皆伐して伐採跡地を土地所有者に返還する手法から、木材生産と公益的機能が両立できる管理手法への転換を図ることとしている。

この方針に基づき、森林を育成するための保育に加え、土地所有者の承諾が得られた森林について、広葉樹林・針広混交林に誘導するための間伐を行っている。

(面積:ha、金額:千円)

| 区分 | 令和2年度 | | |
|----------|--------|-------|---------|
| | 面積(ha) | 延長(m) | 事業費(千円) |
| 間伐(伐捨) | 29.23 | - | 8,593 |
| 間伐(搬出) | 3.56 | - | 2,572 |
| 丸太積込運搬 | 3.56 | - | 473 |
| 獣害防除(資材) | 6.78 | - | 6,264 |
| 計 | 39.57 | - | 17,902 |

⑤ 分収育林(三者)契約(緑のオーナー)

育林者(県)、土地所有者、育林費負担者(緑のオーナー)の三者が契約を締結し、契約では育林者が保育、販売まで行うもので、一定の割合により育林木の販売収益を分収することとしている。

令和3年3月末現在

| 区分 | 笛吹の里 かりさかの森林 | すずらんと清流の里 あしがわの森林 | 備考 |
|--------|--------------------------|--------------------------|----|
| 所在地 | 山梨市三富上釜口字長畑 78-4外 | 笛吹市芦川町中芦川字入沢 1293外1 | |
| 面積 | 2.60ha | 2.99ha | |
| 契約対象樹木 | スギ・ヒノキ | ヒノキ | |
| 契約日 | H7.3.28 | H7.12.26 | |
| 契約終了日 | R8.3.31 | R8.3.31 | |
| 収益歩合 | 県10、土地所有者40、育林費負担者50 | 県10、土地所有者40、育林費負担者50 | |
| 管理状況 | 分収林契約書第7条に基づき 保全巡視等実施 | 分収林契約書第7条に基づき 保全巡視等実施 | |

森林文化の森

森林の持つ多様な機能を総合的に発揮するため、地域の特徴を生かした森づくりを推進している。

①概 要

| 地区名 | 市町村 | 面積(ha) | 対象林班 | 森林の状況 |
|--------|-----|--------|----------------------|--|
| 乙女高原の森 | 山梨市 | 760 | 16～18 19- I,22,23 | 乙女高原のレンゲツツジとカラマツの人工林を主体とする森林 |
| 兜山の森 | 笛吹市 | 120 | 6 | アカマツ、クヌギ、コナラの天然林とアカマツ、ヒノキの人工林を主体とする森林 |
| 大菩薩の森 | 甲州市 | 1,200 | 89～93 | カラマツの人工林とモミ、カラマツ、ダケカンバ、ミズナラなどの天然林を主体とする森林 |
| 稲山の森 | 笛吹市 | 120 | 129 | ケヤキの見本林を中心としてヒノキ人工林、アカマツ、コナラなどの天然林を主体とする森林 |

②事業実施状況

| 区分 | 平成30年度 | 令和元年度 | 令和2年度 |
|--------|--------------|--------------|--------------|
| 乙女高原の森 | 体験プログラム・歩道整備 | 体験プログラム・歩道整備 | 体験プログラム・歩道整備 |
| 兜山の森 | 歩道整備 | 歩道整備 | 歩道整備 |
| 大菩薩の森 | トレッキング・歩道整備 | トレッキング・歩道整備 | 歩道整備 |
| 稲山の森 | 歩道整備 | 歩道整備 | 歩道整備 |

県営作業道整備事業

| 開設年度 | 路線名 | 施工箇所 | 幅員 | 延長 | 工事費 | 備考 |
|------|------------------|-------------|-----|-----|-----------|----|
| R2 | 日川右岸5号線 焼山1号線 | 甲州市塩山上萩原萩原山 | m | m | 1,169,573 | |
| | | 甲州市大和町初鹿野焼山 | 3.0 | 536 | 636,334 | |
| 計 | | | | 781 | 1,805,907 | |