

教育委員会会議 定例会

令和5年10月18日

提出議案綴

山梨県教育委員会

1 議 案

第 20 号 山梨県教育庁行政文書管理規程の一部を改正する訓令

2 報 告 事 項

(7) 令和5年度山梨県教育功労者表彰について

3 その他報告

(7) 令和5年度中学校卒業予定者の第1次進路希望調査結果の概要について

議案第 20 号

山梨県教育庁行政文書管理規程の一部を改正する訓令

提案理由

知事部局の組織再編に伴い、所要の改正を行う必要がある。これが、この議案を提出する理由である。

訓令の概要

教育庁総務課

題 名	山梨県教育庁行政文書管理規程の一部を改正する訓令
趣 旨	知事部局の組織再編に伴い、所要の改正を行う必要がある。
内 容	<p>1 訓令改正の背景等</p> <ul style="list-style-type: none">○ 令和5年9月議会において、山梨県部等設置条例が改正されたことに伴い、山梨県行政組織規則が改正された（令和5年10月23日施行）。○ この改正により総務部情報政策課が廃止され、新たに情報政策推進監が設置されたため、教育庁行政文書管理規程の一部を改正する必要がある。 <p>2 訓令改正の内容</p> <ul style="list-style-type: none">○ 総務部情報政策課長を情報政策推進監に改正する。
施行期日	令和5年10月23日から施行する。
留意点	なし
参考事項	なし

を次のように改正する。	山梨県教育庁行政文書管理規程（平成十八年山梨県教育委員会訓令甲第二号）の一部	山梨県教育庁行政文書管理規程の一部を改正する訓令	教育長	山梨県教育委員会	令和五年 月 日	山梨県教育庁行政文書管理規程の一部を改正する訓令を次のように定める。	県立学校	県総合教育センター	県立図書館	教育事務所	庁中一般	山梨県教育委員会訓令甲第 号
-------------	--	--------------------------	-----	----------	----------------	------------------------------------	------	-----------	-------	-------	------	-------------------

第二十五条第四項第二号中「総務部情報政策課」を「山梨県行政組織規則（昭和四十年山梨県規則第十二号）第十二条の四第三項に規定する情報政策推進監（第三十条第二号において「情報政策推進監」という。）」に改める。

附 則

この訓令は、令和五年十月二十三日から施行する。

山梨県教育庁行政文書管理規程新旧対照表

新	旧
<p>(供覧)</p> <p>第二十五条 略</p> <p>2 3 略</p> <p>4 第一項の規定にかかわらず、次の各号に掲げる場合にあっては、当該各号に定める方法により行うことができる。</p> <p>一 略</p> <p>二 文書管理者が事務処理の効率化等の観点から合理的であると認め、かつ、供覧しようとする行政文書が電子文書である場合 <u>山梨県行政組織規則</u>（昭和四十三年山梨県規則第十二号）第十二条の四第三項に規定する情報政策推進監</p> <p>（第三十条第二号において「情報政策推進監」という。）</p> <p>が運用するグループウェアシステムの利用による方法</p> <p>三 略</p> <p>5 6 略</p> <p>(電子文書の発送)</p> <p>第三十条 電子文書の発送は、特定の事務等を行うため特に整備された特定の電子情報処理組織を利用して行う場合を除き</p>	<p>(供覧)</p> <p>第二十五条 略</p> <p>2 3 略</p> <p>4 第一項の規定にかかわらず、次の各号に掲げる場合にあっては、当該各号に定める方法により行うことができる。</p> <p>一 略</p> <p>二 文書管理者が事務処理の効率化等の観点から合理的であると認め、かつ、供覧しようとする行政文書が電子文書である場合 <u>総務部情報政策課</u></p> <p>が運用するグループウェアシステムの利用による方法</p> <p>三 略</p> <p>5 6 略</p> <p>(電子文書の発送)</p> <p>第三十条 電子文書の発送は、特定の事務等を行うため特に整備された特定の電子情報処理組織を利用して行う場合を除き</p>

、次の各号に掲げる方法のいずれかにより行うものとする。

一 略

二 情報政策推進監 〃 が運用するグループウェアシ

ステムによる送信又は掲示板への登録

三・四 略

、次の各号に掲げる方法のいずれかにより行うものとする。

一 略

二 総務部情報政策課長 〃 が運用するグループウェアシ

ステムによる送信又は掲示板への登録

三・四 略

DX 推進等に関する組織再編について

趣旨

- 本年度を「山梨県民総DX」の年度と位置づけ、地域社会におけるデジタルへの適応力を高める取組を推進するとともに、県民サービスの向上等を図るため、生成AI等の高度利用等を加速するなど、庁内DXも併せて推進する必要。
- 庁内外のDX等を一体的に推進するため、新たに部局長級となる「DX・情報政策推進統括官」の下に、実行部隊となる直属のスタッフを配置した「DX・情報政策推進統括官」を知事の内部組織として設置。

現行

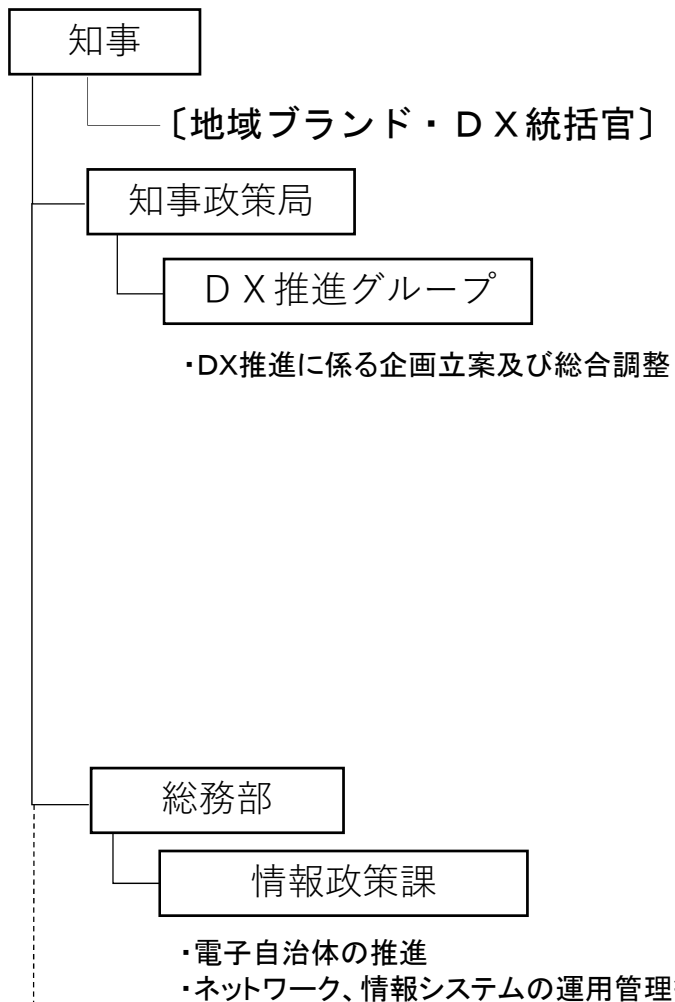

再編案

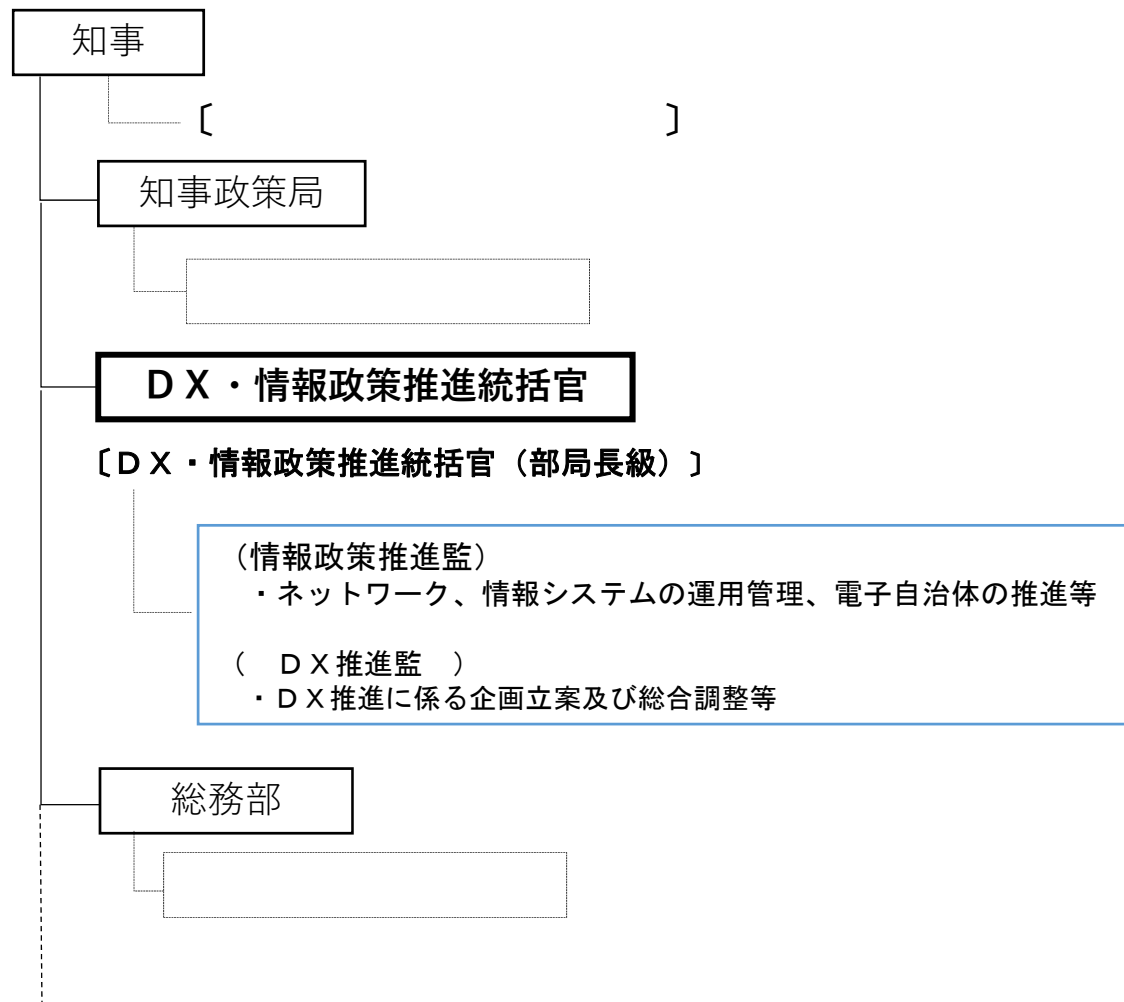

(令和5年10月18日)

課室名

総務課

件名	令和5年度山梨県教育功労者表彰について																			
経緯	<ul style="list-style-type: none"> ➤ 山梨県教育委員会表彰規則に基づき、毎年11月に「山梨県教育功労者表彰」を実施している。 ➤ 表彰の対象は本県の教育行政、学校教育等の振興発展に貢献した方々である。 ➤ この制度は昭和25年から始まり、本年度で被表彰者は1,259人となる。 																			
内容	<p>1 本年度は山梨県教育功労者 25人を決定した。 詳細は別紙のとおりである。</p> <p><山梨県教育功労者の内訳></p> <table style="width: 100%; border-collapse: collapse;"> <tr> <td style="width: 80%;">(1) 教育行政分野</td> <td style="text-align: right;">1人</td> </tr> <tr> <td>(2) 学校教育分野のうち高校・特別支援学校</td> <td style="text-align: right;">7人</td> </tr> <tr> <td>(3) 学校教育分野のうち小中学校</td> <td style="text-align: right;">15人</td> </tr> <tr> <td>(4) 学校保健分野</td> <td style="text-align: right;">1人</td> </tr> <tr> <td>(5) 学校給食分野</td> <td style="text-align: right;">1人</td> </tr> </table> <p>2 表彰式は令和5年11月8日(水)午後2時から「ベルクラシック甲府」において行う。</p> <p>3 報道対応については、次のとおり</p> <table style="width: 100%; border-collapse: collapse;"> <tr> <td style="width: 30%;">(1) 資料配付</td> <td style="width: 30%;"></td> <td style="width: 40%; text-align: right;">令和5年10月31日(火) 予定</td> </tr> <tr> <td>(2) 報道解禁</td> <td>テレビ・ラジオ</td> <td style="text-align: right;">11月6日(月) 17時</td> </tr> <tr> <td></td> <td>新聞</td> <td style="text-align: right;">11月7日(火) 朝刊</td> </tr> </table>	(1) 教育行政分野	1人	(2) 学校教育分野のうち高校・特別支援学校	7人	(3) 学校教育分野のうち小中学校	15人	(4) 学校保健分野	1人	(5) 学校給食分野	1人	(1) 資料配付		令和5年10月31日(火) 予定	(2) 報道解禁	テレビ・ラジオ	11月6日(月) 17時		新聞	11月7日(火) 朝刊
(1) 教育行政分野	1人																			
(2) 学校教育分野のうち高校・特別支援学校	7人																			
(3) 学校教育分野のうち小中学校	15人																			
(4) 学校保健分野	1人																			
(5) 学校給食分野	1人																			
(1) 資料配付		令和5年10月31日(火) 予定																		
(2) 報道解禁	テレビ・ラジオ	11月6日(月) 17時																		
	新聞	11月7日(火) 朝刊																		

(令和5年10月18日 定例教育委員会)

課室名 教育企画室

件名 令和5年度中学校卒業予定者の第1次進路希望調査結果の概要について

- 概要
- 1 調査基準日 令和5年9月20日
 - 2 調査対象者 6,890人
※県内の中学校88校(国立1、公立80、私立7)の第3学年に在籍する全生徒(特別支援学校中学部は含まない。)
 - 3 調査目的 毎年度2回(基準日:9/20、12/10)実施することにより、卒業後の進路希望状況を把握し、進路指導等の資料とする。

1 総括表及び進学希望者

区分	希望者数	希望率	前年同期	
			希望者数	希望率
進学希望者	6,789人	98.53%	6,874人	98.35%
内 (全日制高校・高専)	(6,327人)	(91.83%)	(6,453人)	(92.33%)
内 [県内公立高校]	[5,303人]	[76.97%]	[5,426人]	[77.64%]
内 [県内私立高校]	[862人]	[12.51%]	[857人]	[12.26%]
内 [県外高校・高専]	[162人]	[2.35%]	[170人]	[2.43%]
内 (定時制・通信制高校)	(405人)	(5.88%)	(351人)	(5.02%)
内 (特別支援学校)	(57人)	(0.83%)	(70人)	(1.00%)
就職希望者	20人	0.29%	14人	0.20%
その他(各種学校等)	81人	1.18%	101人	1.45%
合計	6,890人	100.00%	6,989人	100.00%

- 希望率は四捨五入のため、構成比の計は一致しないことがある。
- 調査対象者(6,890人)は、前年同期に比べ99人少ない。
- 進学希望者は、前年同期に比べ85人少なく、希望率は0.18ポイント高い。
- 全日制高校等希望者は、前年同期に比べ126人少なく、希望率は0.5ポイント低い。
- 県内公立高校希望者は、前年同期に比べ123人少なく、希望率は0.67ポイント低い。
- 県内私立高校希望者は、前年同期に比べ5人多く、希望率は0.25ポイント高い。
- 県外高校・高専希望者は、前年同期に比べ8人少なく、希望率は0.08ポイント低い。
- 定時制・通信制高校希望者は、前年同期に比べ54人多く、希望率は0.86ポイント高い。

2 就職希望者

区分	希望者数	希望率	前年同期	
			希望者数	希望率
県内就職希望者	16人	0.23%	12人	0.17%
県外就職希望者	4人	0.06%	2人	0.03%
計	20人	0.29%	14人	0.20%

- 合計は、前年同期に比べ6人多く、希望率は0.09ポイント高い。

3 その他(専修学校・各種学校、家事手伝い、進路未定、病気療養中など)

区分	希望者数	希望率	前年同期	
			希望者数	希望率
専修学校・各種学校	16人	0.23%	23人	0.33%
無業(家事手伝い等)	14人	0.20%	17人	0.24%
不詳(未定・病気療養中等)	51人	0.74%	61人	0.87%
計	81人	1.18%	101人	1.45%

- 合計は、前年同期に比べ20人少なく、希望率は0.27ポイント低い。

令和5年度中学校卒業予定者の第1次進路希望調査(令和5年9月20日基準日)

全日制公立高校希望者

区 分	学 校 名	学 科(コ ー ス)名	前年度 定 員 (A)	入 学 希 望 者 数			参 考 倍 率 (B)÷(A)	前 年 同 期 倍 率	参 考 前 期 募 集 人 員 (C)	前 期 募 集 希 望 者 数			参 考 倍 率 (D)÷(C)	前 年 同 期 倍 率
				男	女	計 (B)				男	女	計 (D)		
北 社		普 通	80	32	45	77	0.96	0.86	32	15	15	30	0.94	0.88
		内 理 数 コ ー ス	25	7	6	13	0.52	0.48	10	4	5	9	0.90	0.50
		数 コ ー ス の み	-	1	1	2	-	-	-	1	1	2	-	-
		総 合 学 科	94	40	46	86	0.91	0.97	47	24	24	48	1.02	0.81
		計	174	72	91	163	0.94	0.92	79	39	39	78	0.99	0.84
韭 崎		普 通	196	107	124	231	1.18	1.34	58	48	37	85	1.47	2.12
		文 理	30	21	19	40	1.33	1.17	9	4	8	12	1.33	1.78
		計	226	128	143	271	1.20	1.32	67	52	45	97	1.45	2.07
韭 崎 工 業	工 業(一 括 募 集)	154	78	4	82	0.53	0.69	61	36	1	37	0.61	0.85	
甲 府 第 一		普 通	160	107	102	209	1.31	1.17	24	30	29	59	2.46	2.26
		探 究	60	36	35	71	1.18	1.10	18	16	16	32	1.78	1.93
		計	220	143	137	280	1.27	1.15	42	46	45	91	2.17	2.14
甲 府 西	普 通	200	80	99	179	0.90	1.17	60	33	35	68	1.13	1.98	
甲 府 南		普 通	188	128	98	226	1.20	0.97	28	42	35	77	2.75	1.90
		理 数	40	36	22	58	1.45	1.38	12	21	15	36	3.00	2.17
		計	228	164	120	284	1.25	1.04	40	63	50	113	2.83	1.98
甲 府 東		普 通	240	189	238	427	1.78	2.13	24	48	54	102	4.25	4.96
		内 理 数 コ ー ス	40	33	29	62	1.55	2.28	4	4	6	10	2.50	6.25
		数 コ ー ス の み	-	8	15	23	-	-	-	4	6	10	-	-
甲 府 工 業		機 械	80	69	6	75	0.94	1.04	40	38	3	41	1.03	1.10
		電 気	80	79	6	85	1.06	1.00	40	50	2	52	1.30	1.00
		建 築	40	30	11	41	1.03	1.23	20	19	6	25	1.25	1.15
		土 木	40	30	6	36	0.90	0.75	20	16	4	20	1.00	0.80
		電 子	40	57	6	63	1.58	1.18	20	21	3	24	1.20	1.05
		計	280	265	35	300	1.07	1.03	140	144	18	162	1.16	1.03
甲 府 城 西	総 合 学 科	250	123	176	299	1.20	1.26	112	60	70	130	1.16	1.37	
甲 府 昭 和	普 通	228	152	193	345	1.51	1.30	45	38	68	106	2.36	1.98	
農 林		シ ス テ ム 園 芸	29	13	17	30	1.03	0.87	11	5	8	13	1.18	0.80
		森 林 学 科	29	12	0	12	0.41	0.50	11	5	0	5	0.45	0.47
		環 境 土 木	29	18	0	18	0.62	0.57	11	6	0	6	0.55	0.47
		造 園 緑 地	29	3	1	4	0.14	0.67	11	1	0	1	0.09	0.53
		食 品 学 科	30	18	20	38	1.27	1.47	12	5	11	16	1.33	1.27
		計	146	64	38	102	0.70	0.81	56	22	19	41	0.73	0.71
巨 摩		普 通	195	89	99	188	0.96	0.69	78	36	41	77	0.99	0.76
		内 理 数 創 造 コ ー ス	40	19	10	29	0.73	0.45	16	12	6	18	1.13	0.75
		数 コ ー ス の み	-	3	2	5	-	-	-	3	1	4	-	-
白 根	普 通	130	29	55	84	0.65	0.72	52	14	21	35	0.67	0.65	
青 洲		普 通	140	99	88	187	1.34	1.15	42	33	28	61	1.45	1.64
		工 業(一 括 募 集)	60	63	12	75	1.25	0.95	24	29	4	33	1.38	1.21
		商 業(一 括 募 集)	70	14	59	73	1.04	0.97	28	6	26	32	1.14	1.03
		計	270	176	159	335	1.24	1.06	94	68	58	126	1.34	1.34
身 延	総 合 学 科	80	11	19	30	0.38	0.53	40	5	3	8	0.20	0.50	

区分		前年度定員(A)	入学希望者数			参考倍率(B)/(A)	前年同期倍率	参考前期募集人員(C)	前期募集希望者数			参考倍率(D)/(C)	前年同期倍率	
学校名	学科(コース)名		男	女	計(B)				男	女	計(D)			
笛吹	普通	80	49	42	91	1.14	0.92	24	27	18	45	1.88	1.23	
	食品化学	30	21	7	28	0.93	0.77	15	13	3	16	1.07	1.07	
	果樹園芸	30	14	6	20	0.67	0.63	15	5	4	9	0.60	0.60	
	総合学科	90	45	44	89	0.99	0.96	45	26	22	48	1.07	1.24	
	計	230	129	99	228	0.99	0.88	99	71	47	118	1.19	1.12	
日川	普通	200	130	99	229	1.15	0.99	80	73	43	116	1.45	1.19	
山梨	普通	142	41	71	112	0.79	0.87	42	8	22	30	0.71	0.89	
塩山	普通	70	12	16	28	0.40	0.39	28	9	6	15	0.54	0.36	
	内数	英数コース	25	1	0	1	0.04	0.00	10	1	0	1	0.10	0.00
		コースのみ	-	1	0	1	-	-	-	1	0	1	-	-
	商業(一括募集)	46	10	9	19	0.41	0.50	18	5	4	9	0.50	0.67	
	計	116	22	25	47	0.41	0.43	46	14	10	24	0.52	0.48	
都留	普通	180	72	79	151	0.84	0.89	36	22	31	53	1.47	1.31	
上野原	総合学科	96	16	30	46	0.48	0.54	19	4	8	12	0.63	0.58	
都留興譲館	普通	80	15	33	48	0.60	0.90	24	2	6	8	0.33	1.00	
	英語理数	25	2	12	14	0.56	0.60	7	0	5	5	0.71	1.14	
	工業(一括募集)	96	28	7	35	0.36	0.53	28	8	2	10	0.36	0.64	
	計	201	45	52	97	0.48	0.69	59	10	13	23	0.39	0.85	
吉田	普通	200	135	117	252	1.26	1.29	40	30	37	67	1.68	1.50	
	理数	40	30	17	47	1.18	1.88	6	2	4	6	1.00	3.83	
	計	240	165	134	299	1.25	1.39	46	32	41	73	1.59	1.80	
富士北稜	総合学科	234	90	93	183	0.78	0.79	81	28	30	58	0.72	0.73	
富士河口湖	普通	160	90	84	174	1.09	1.29	32	16	31	47	1.47	1.66	
甲府商業	商業	165	75	113	188	1.14	0.81	82	36	58	94	1.15	0.76	
	情報処理	95	39	54	93	0.98	0.92	47	22	27	49	1.04	0.79	
	計	260	114	167	281	1.08	0.85	129	58	85	143	1.11	0.77	
26校計		5,080	2,677	2,539	5,216	1.03	1.03	1,659	1,040	928	1,968	1.19	1.20	
甲陵	普通	80	36	51	87	1.09	1.13	48	19	28	47	-	-	
県内公立計		5,160	2,713	2,590	5,303	1.03	1.03							
県外公立計		-	22	14	36	-	-							

- ※「前年同期倍率」欄は、昨年度の第1次進路希望調査における倍率
- ※「参考倍率」及び「前年同期倍率」については、小数点以下第三位を四捨五入
- ※「参考前期募集人員」欄の数は、「前年度定員(A)」に今年度の前期募集における各校で定める募集率を乗じて得た数であり、実際の募集人数とは異なる可能性があるため、あくまで参考値である。
- ※「内数」欄の「〇〇コース」は、普通科のうち同コースを希望した者の数、「コースのみ」欄は、この「〇〇コース」希望者のうち、コース指定に漏れた場合に当該高校の普通科を希望しない者の数
- ※ 韮崎工業高校は、全学科(電子機械科・電気科・情報技術科・環境化学科・システム工学科・制御工学科)を一括して募集
- ※ 青洲高校は、工業二学科(機械工学科、土木工学科)、商業二学科(ビジネス探究科、ビジネス情報科)をそれぞれ一括して募集
- ※ 塩山高校は、商業科二学科(商業科・情報ビジネス科)を一括して募集
- ※ 都留興譲館高校は、工業四学科(機械工学科・電子工学科・制御工学科・環境工学科)を一括して募集
- ★ 北杜市立甲陵高校について
 - ① 県立高校(甲府商業を含む)とは異なる独自方式による入試を実施する。
 - ② 前年度定員(A)は、県内定員のみであり、入学希望者数に甲陵中学校の生徒(内進生)を含む。
 - ③ 参考前期募集人員(C)は、県内外一括募集であり、前期募集希望者数に甲陵中学校の生徒(内進生)を含まない。
このため、県外募集者の状況は現時点では不明なことから、前期募集における参考倍率及び前年同期倍率は算出しない。

私立高校希望者

区 分	前年度 募集人員	希 望 者 数			参 倍 率	前年同期 倍 率
		男	女	計		
県 内 私 立 計	2,328	404	458	862	0.37	0.37
県 外 私 立	-	72	40	112	-	(115)

※前年同期倍率欄の()は、前年同期の希望者数

定時制公立高校希望者

区 分		前年度 定 員	希 望 者 数			参 倍 率	前年同期 倍 率	
学 校 名	学 科 名		男	女	計			
韭 崎	普 通	40	6	7	13	0.33	0.10	
甲府工業	工 業(一括募集)	120	3	0	3	0.03	0.06	
巨 摩	普 通	40	0	1	1	0.03	0.03	
山 梨	普 通	40	4	3	7	0.18	0.05	
都 留	普 通	40	0	0	0	0.00	0.05	
中央	屋間	普 通 (午前)	60	8	15	23	0.38	0.53
		普 通 (午後)	60	5	10	15	0.25	0.43
		情報経理	40	1	4	5	0.13	0.13
		計	160	14	29	43	0.27	0.39
	夜間	普 通	20	2	1	3	0.15	0.20
		情報経理	20	1	1	2	0.10	0.00
		計	40	3	2	5	0.13	0.10
	計		200	17	31	48	0.24	0.34
	ひばりが丘	屋間	普 通	30	3	7	10	0.33
情報経理			30	0	1	1	0.03	0.17
計			60	3	8	11	0.18	0.43
夜間		普 通	30	1	4	5	0.17	0.07
計		90	4	12	16	0.18	0.31	
県 内 定 時 制 計		570	34	54	88	0.15	0.19	
県 外 定 時 制 計		-	0	1	1	-	(0)	

※前年同期倍率欄の()は、前年同期の希望者数

※甲府工業高校は、全学科(機械科・電気科・建築科)を一括して募集

通信制高校希望者

区 分	前年度 定 員	希 望 者 数			参 倍 率	前年同期 倍 率
		男	女	計		
中 央 通 信 制	200	18	34	52	0.26	0.17
県立中央高校以外の通信制	-	116	148	264	-	-
通 信 制 計	-	134	182	316	-	(240)

※前年同期倍率欄の()は、前年同期の希望者数

特別支援学校希望者

単位:人

学 校 名	学 科	男	女	計	前年同期
盲学校	普通科	0	0	0	0
	保健医療科	0	0	0	0
ろう学校	普通科	0	0	0	0
甲府支援学校	普通科	0	0	0	1
あけぼの支援学校	普通科	0	1	1	0
わかば支援学校	普通科	4	5	9	13
やまびこ支援学校	普通科	1	0	1	5
ふじざくら支援学校	普通科	1	1	2	5
かえで支援学校	普通科	3	1	4	7
桃花台学園	産業技術科	28	9	37	38
山梨大学附属特別支援学校	普通科	1	1	2	1
県内特別支援学校計		38	18	56	70
県外特別支援学校計		1	0	1	0
合 計		39	18	57	70

入学希望者数における第2希望の状況

単位:人

学校名	第2希望学科	男	女	計	前年同期
北 杜	普 通	9	17	26	26
	総合学科	11	19	30	28
韭 崎	普 通	16	9	25	26
	文 理	3	3	6	16
甲府第一	普 通	22	19	41	34
	探 究	3	3	6	6
甲 府 南	普 通	25	9	34	31
	理 数	3	1	4	4
青 洲	普 通	6	10	16	21
	工業(一括募集)	18	10	28	25
	商業(一括募集)	22	28	50	50
笛 吹	普 通	9	17	26	18
	総合学科	18	12	30	25
都留興讓館	普 通	5	9	14	32
	英語理数	0	0	0	7
	工業(一括募集)	4	5	9	15
吉 田	普 通	27	15	42	72
	理 数	5	1	6	13
合 計		206	187	393	449

※志願先高等学校に普通科、専門教育学科、総合学科、職業に関する学科の2学科以上が設置されている場合、次に示す学科間で第2志望まで志望順位を付けることができる。

- ・普通科と専門教育学科 ・北杜高等学校及び笛吹高等学校の普通科と総合学科
- ・都留興讓館高等学校の普通科と工業科 ・青洲高等学校の各学科

全日制高校学科別希望者数 [県内公立・私立]

学科名	今回		前年同期	
	希望者	構成比	希望者	構成比
普通科	4,119	66.81	4,223	67.21
理数科	105	1.70	130	2.07
文理科	40	0.65	35	0.56
英語理数科	14	0.23	15	0.24
探究科	71	1.15	66	1.05
総合学科	733	11.89	771	12.27
美術デザイン	54	0.88	48	0.76
音楽科	11	0.18	5	0.08
航空科	3	0.05	7	0.11
農業科	150	2.43	164	2.61
工業科	492	7.98	503	8.01
商業科	373	6.05	316	5.03
計	6,165	100	6,283	100

※四捨五入のため、構成比の計は一致しないことがある。

全日制高校学科別希望者数 [県内公立]

学科名	入学希望者数				前期募集希望者数			
	今回		前年同期		今回		前年同期	
	希望者	構成比	希望者	構成比	希望者	構成比	希望者	構成比
普通科	3,325	62.70	3,426	63.14	1,128	55.98	1,154	56.32
理数科	105	1.98	130	2.40	42	2.08	49	2.39
文理科	40	0.75	35	0.65	12	0.60	16	0.78
英語理数科	14	0.26	15	0.28	5	0.25	8	0.39
探究科	71	1.34	66	1.22	32	1.59	29	1.42
総合学科	733	13.82	771	14.21	304	15.09	337	16.45
農業科	150	2.83	164	3.02	66	3.28	78	3.81
工業科	492	9.28	503	9.27	242	12.01	236	11.52
商業科	373	7.03	316	5.82	184	9.13	142	6.93
計	5,303	100	5,426	100	2,015	100	2,049	100

※四捨五入のため、構成比の計は一致しないことがある。

※前期募集希望者数の希望者及び構成比については、今回及び前年同期ともに甲陵高校に甲陵中学校から進学を希望する生徒(内進生)を除いて算出した数である。

希望の高い学科(上位5位まで。倍率は対前年度定員)

入学希望						前期募集					
今回			前年同期			今回			前年同期		
学校名	学科名	倍率	学校名	学科名	倍率	学校名	学科名	倍率	学校名	学科名	倍率
甲府東	普通	1.78	甲府東	普通	2.13	甲府東	普通	4.25	甲府東	普通	4.96
甲府工業	電子	1.58	吉田	理数	1.88	甲府南	理数	3.00	吉田	理数	3.83
甲府昭和	普通	1.51	農林	食品科学	1.47	甲府南	普通	2.75	甲府第一	普通	2.26
甲府南	理数	1.45	甲府南	理数	1.38	甲府第一	普通	2.46	甲府南	理数	2.17
青洲	普通	1.34	韭崎	普通	1.34	甲府昭和	普通	2.36	韭崎	普通	2.12