

中北林務環境事務所 県有林範囲

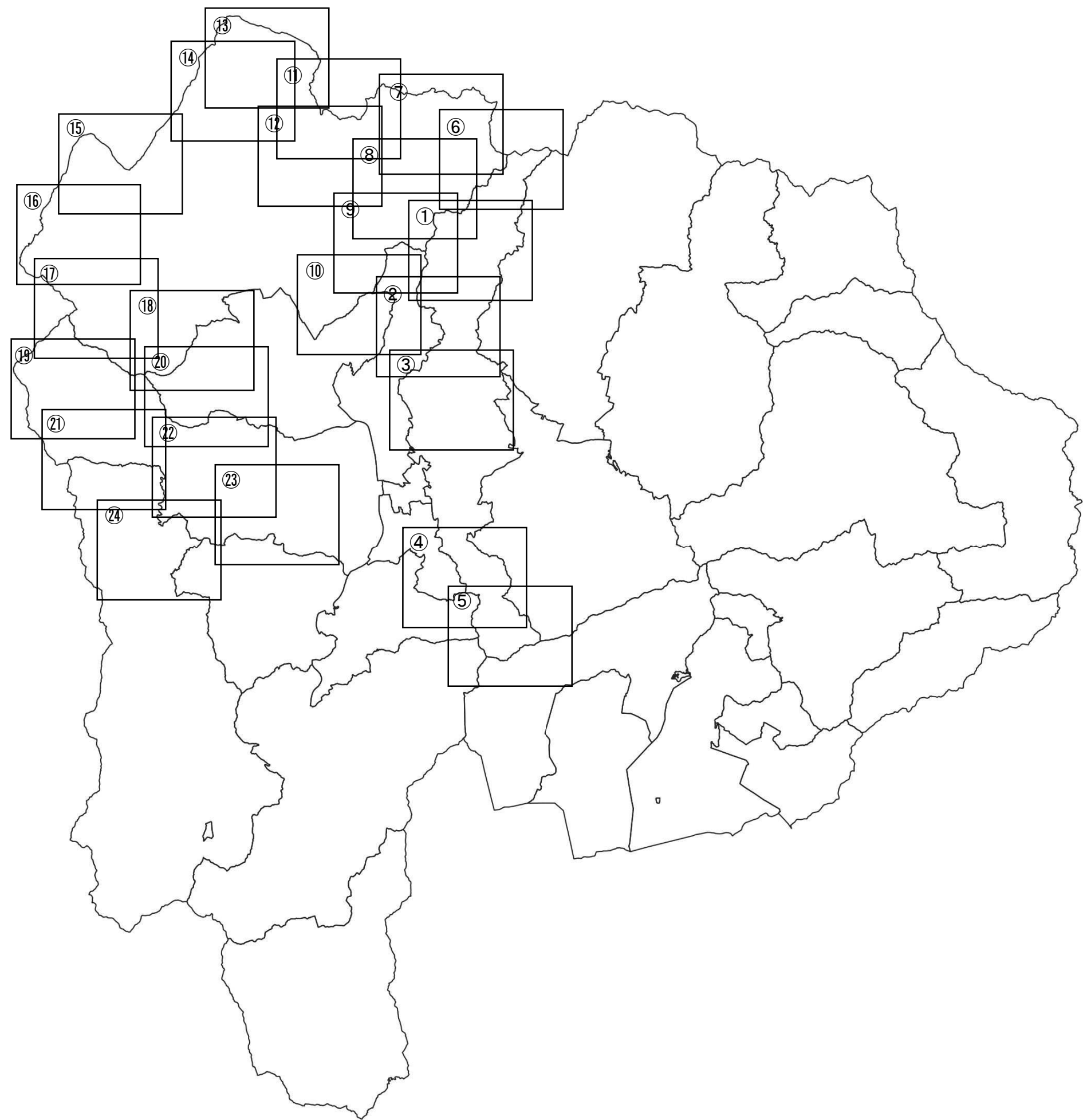

①甲府市



1:25000

山梨市

甲府市

倉沢山

甲府市

黑平田

黒富士

太刀岡山

山梨市

鹽平

鼓

大元入川

国土地理院地図に県有林範囲（網掛け箇所）を追記して掲載

：県有林

②甲府市

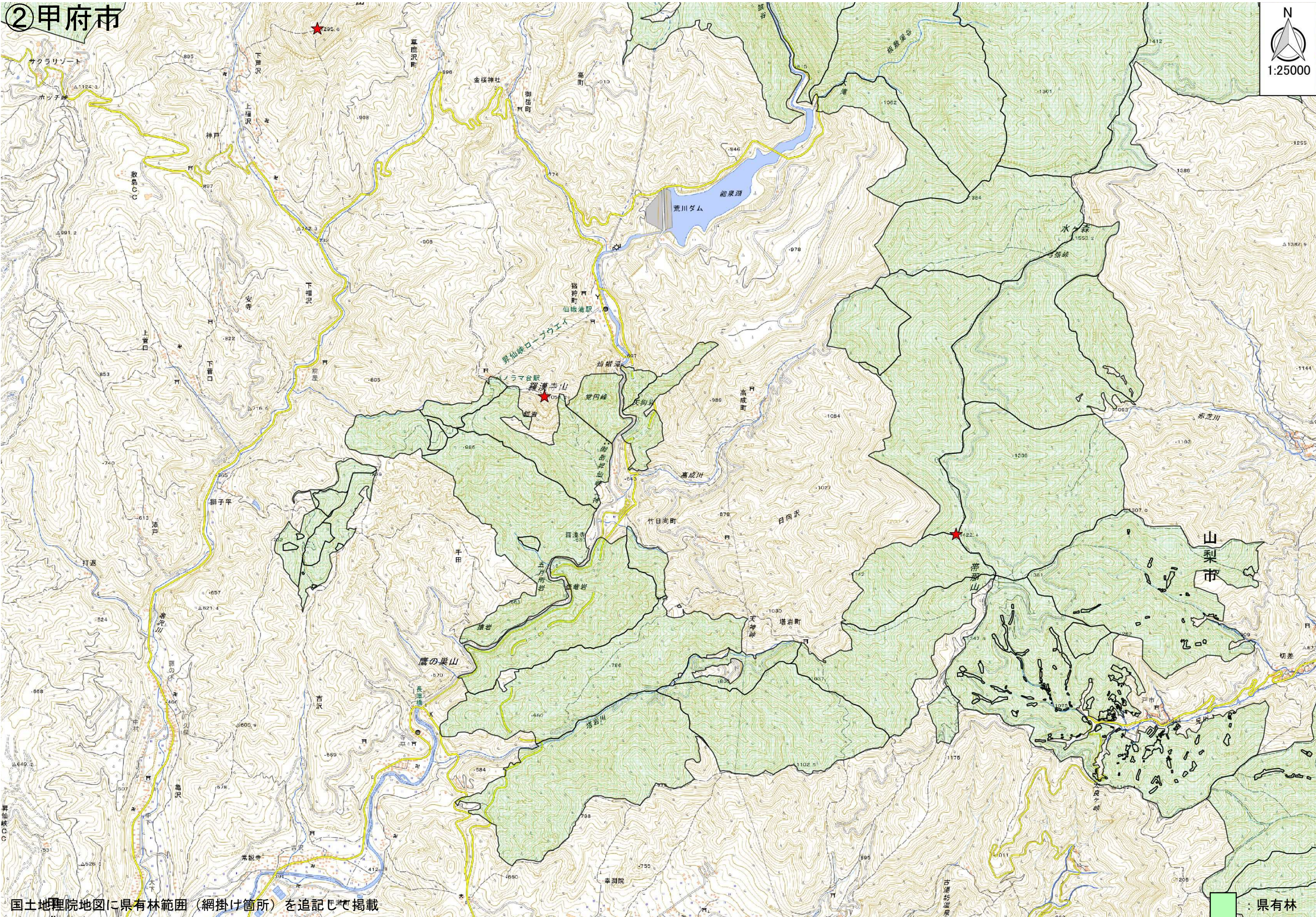

国土地理院地図に県有林範囲（網掛け箇所）を追記して掲載

：県有林

③甲府市 斐市



国土地理院地図に県有林範囲（網掛け箇所）を追記して掲載

県有林

④甲府市

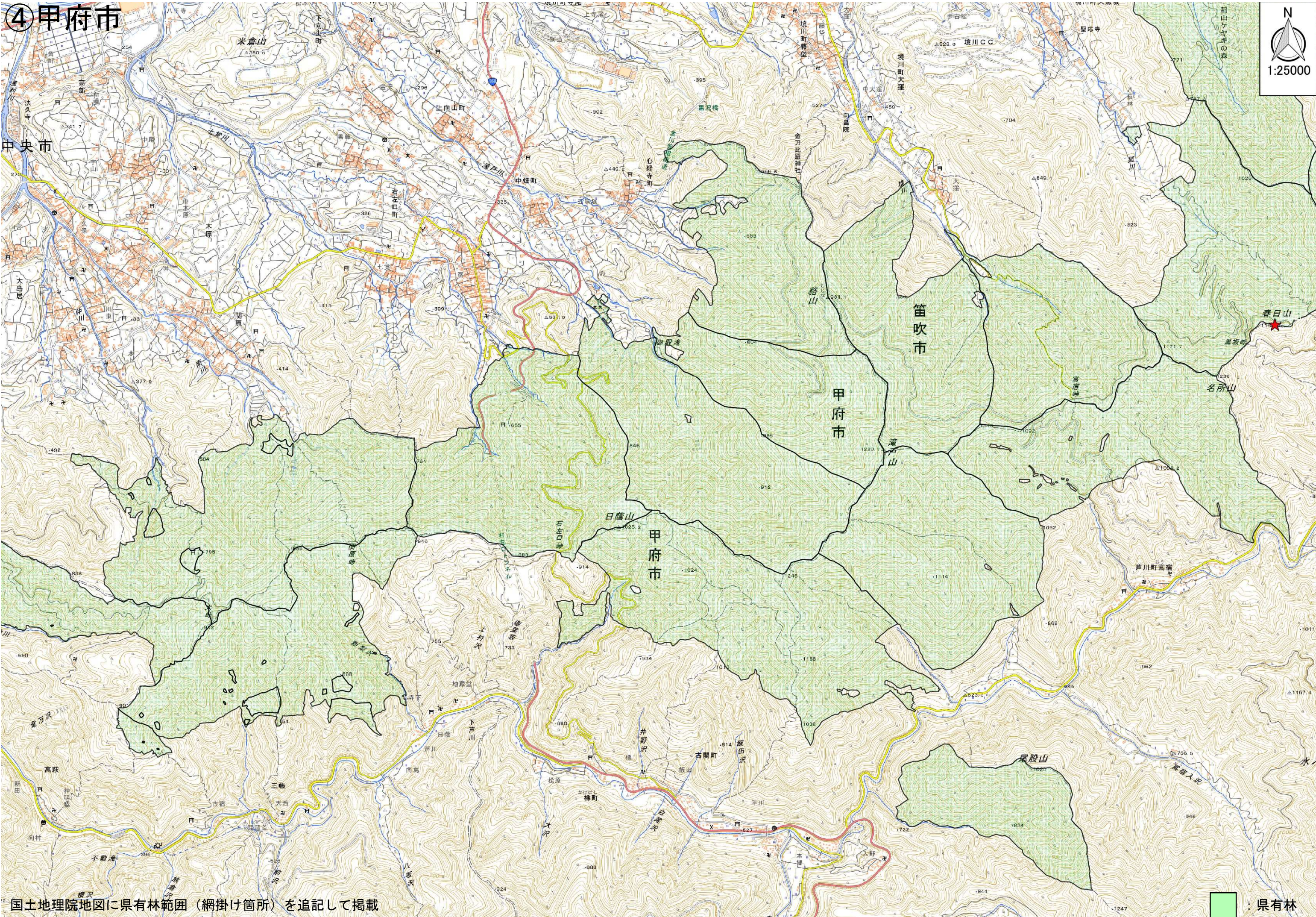

国土地理院地図に県有林範囲（網掛け箇所）を追記して掲載

県有林

⑤甲府市

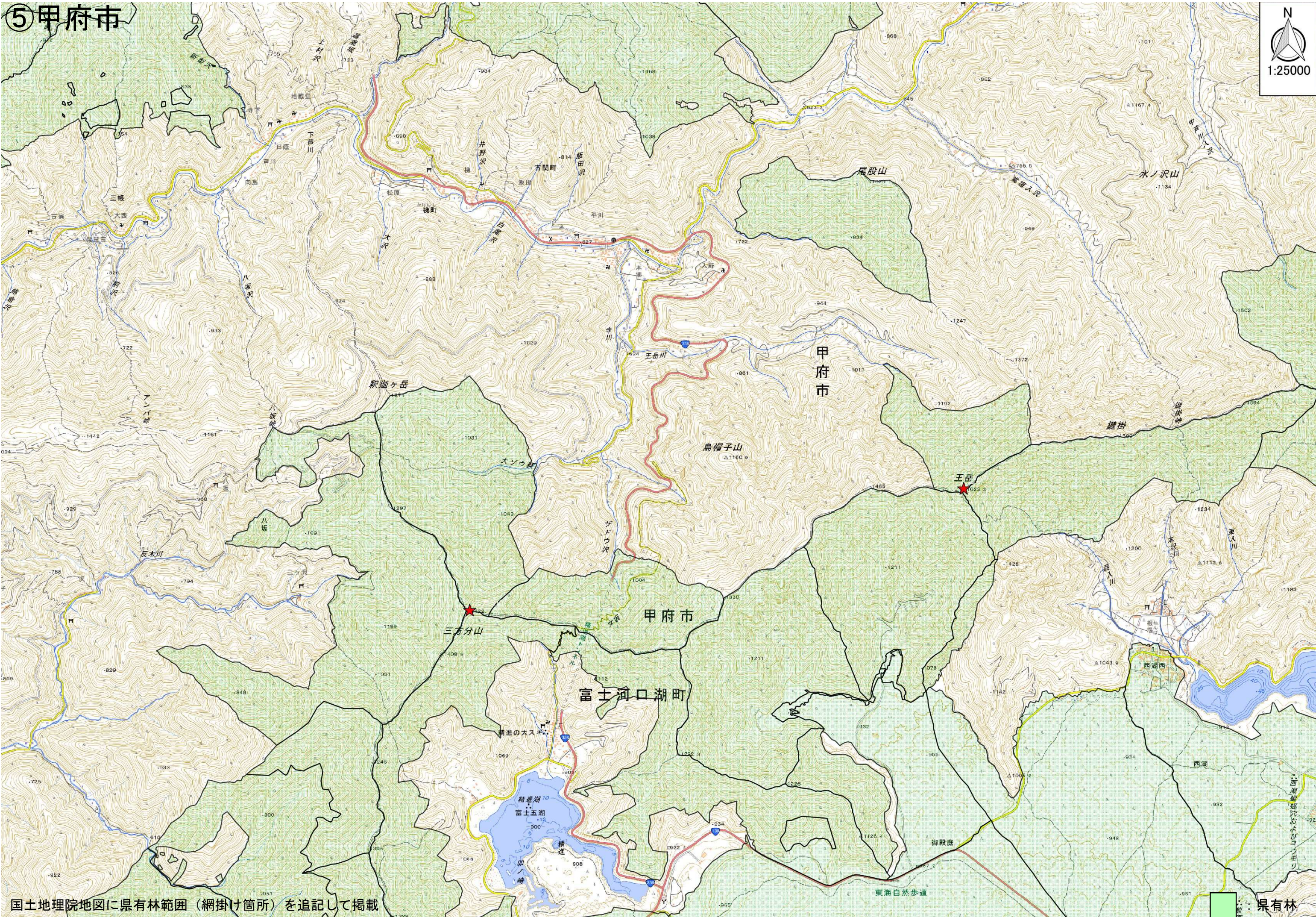

国土地理院地図に県有林範囲（網掛け箇所）を追記して掲載

県有林

⑥北杜市

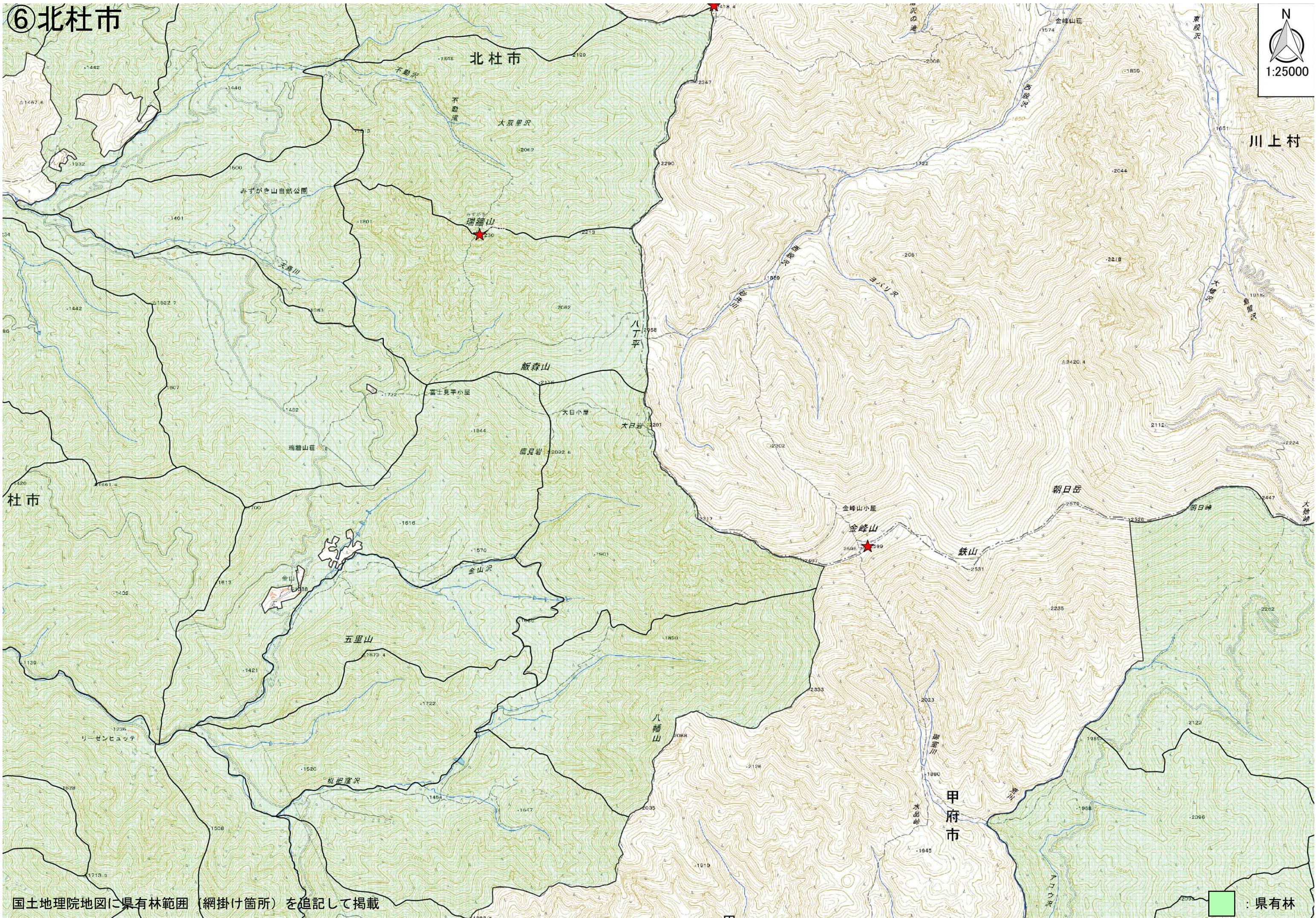

国土地理院地図に県有林範囲（網掛け箇所）を追記して掲載

：県有林

⑦北杜市

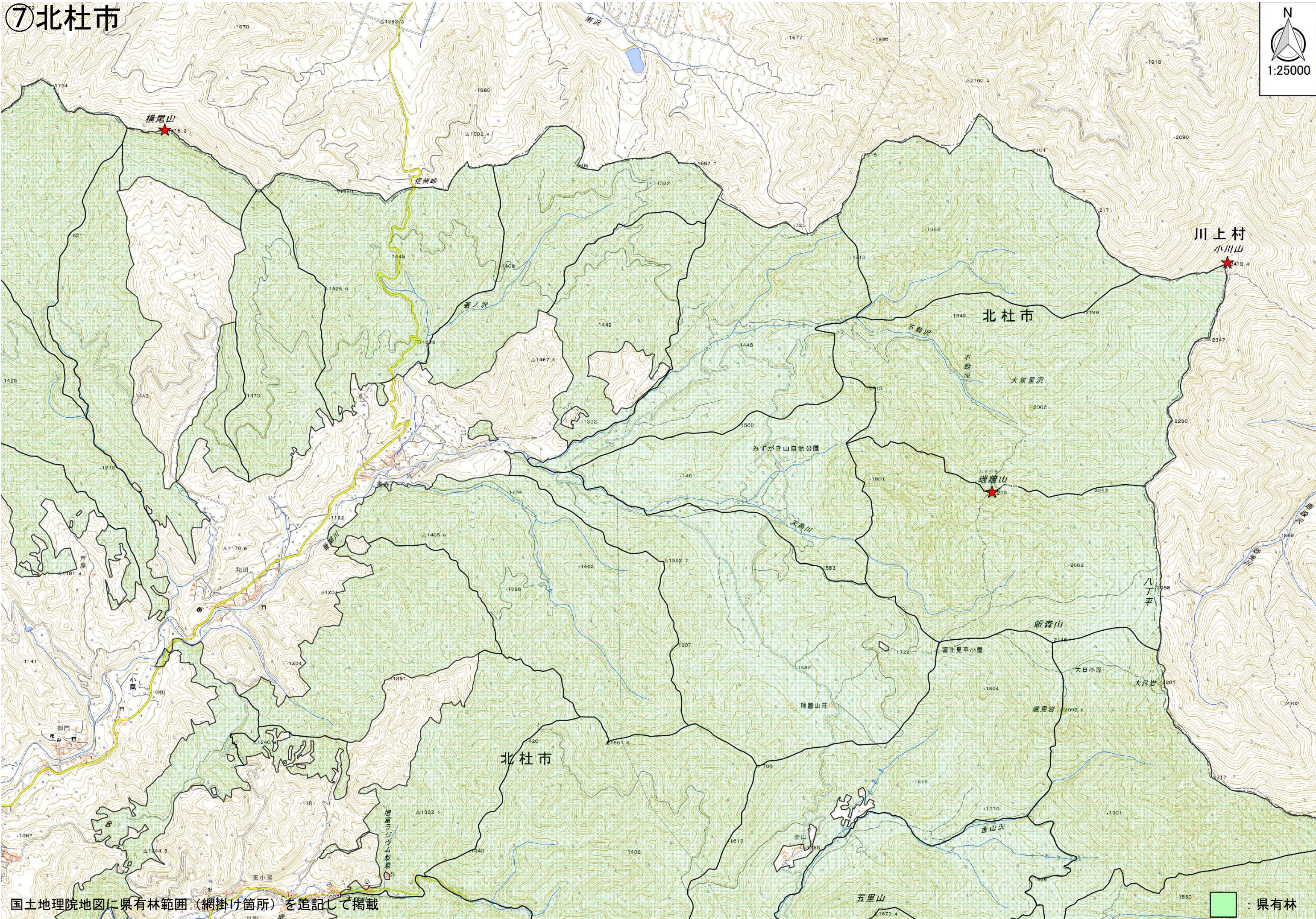

⑧北杜市

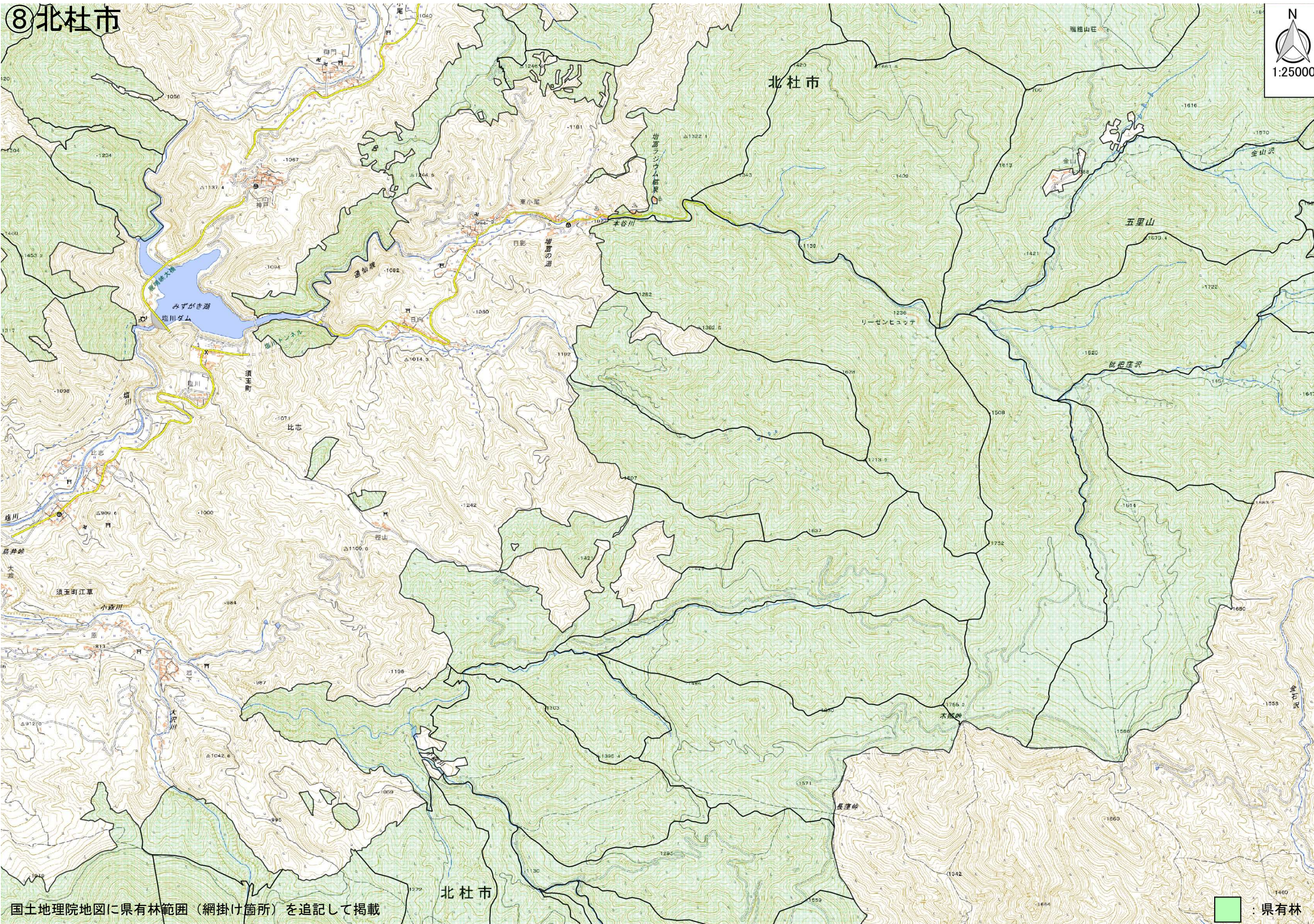

国土地理院地図に県有林範囲（網掛け箇所）を追記して掲載

：県有林

⑨北杜市・甲斐市・韮崎市

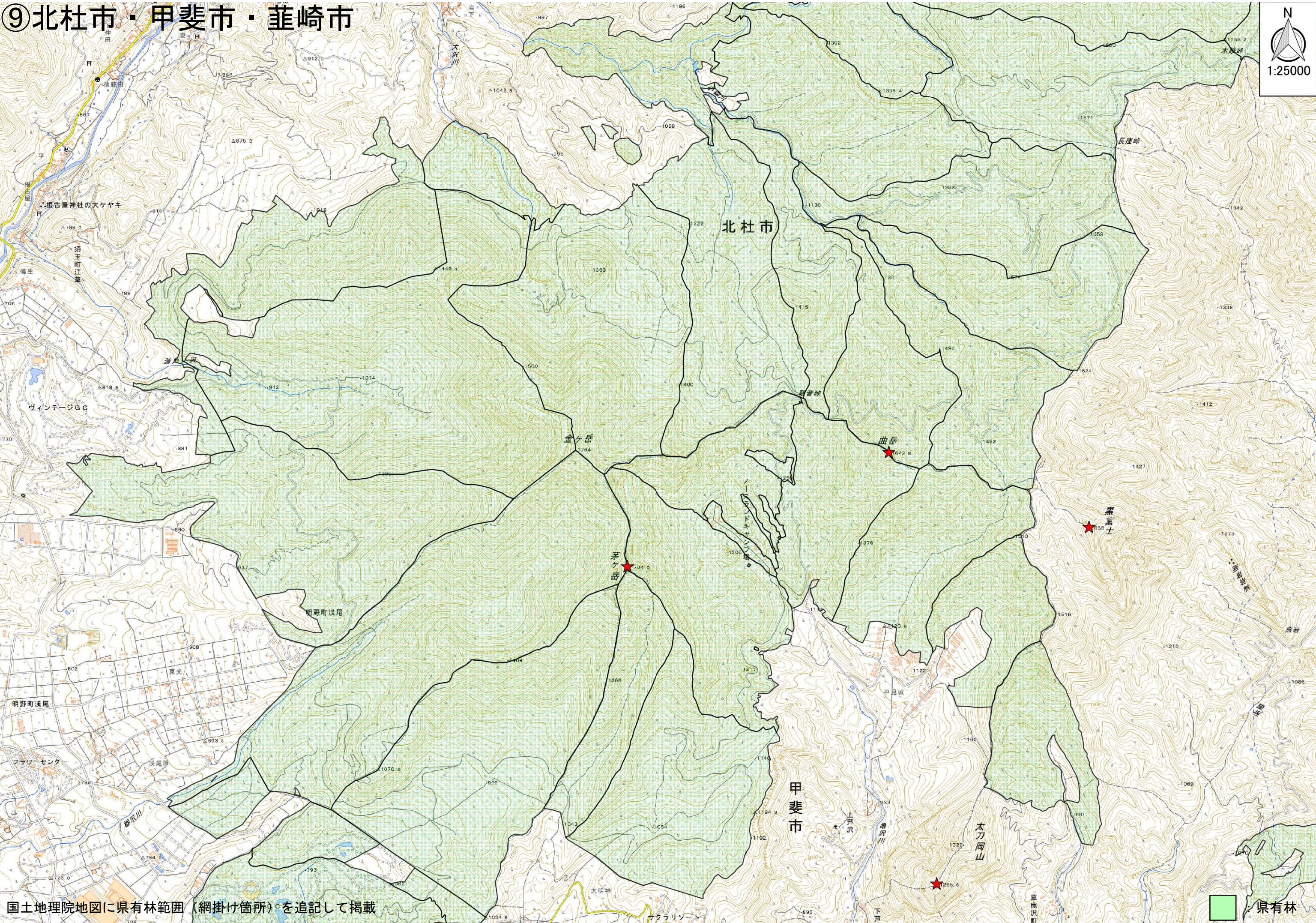

国土地理院地図に県有林範囲（網掛け箇所）を追記して掲載

県有林

10 韮崎市

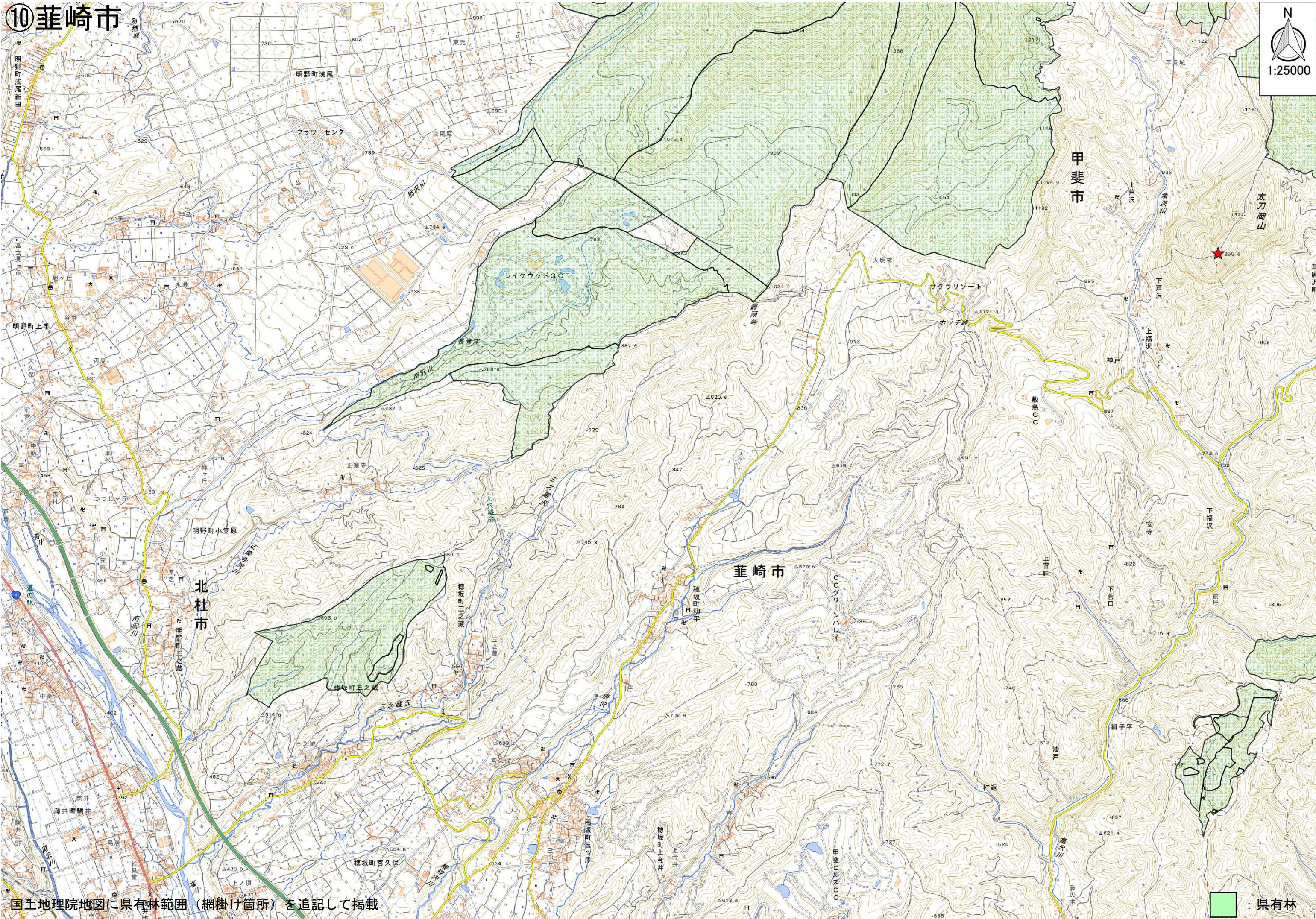

国土地理院地図に県有林範囲（網掛け箇所）を追記して掲載

：県有林

⑪北杜市

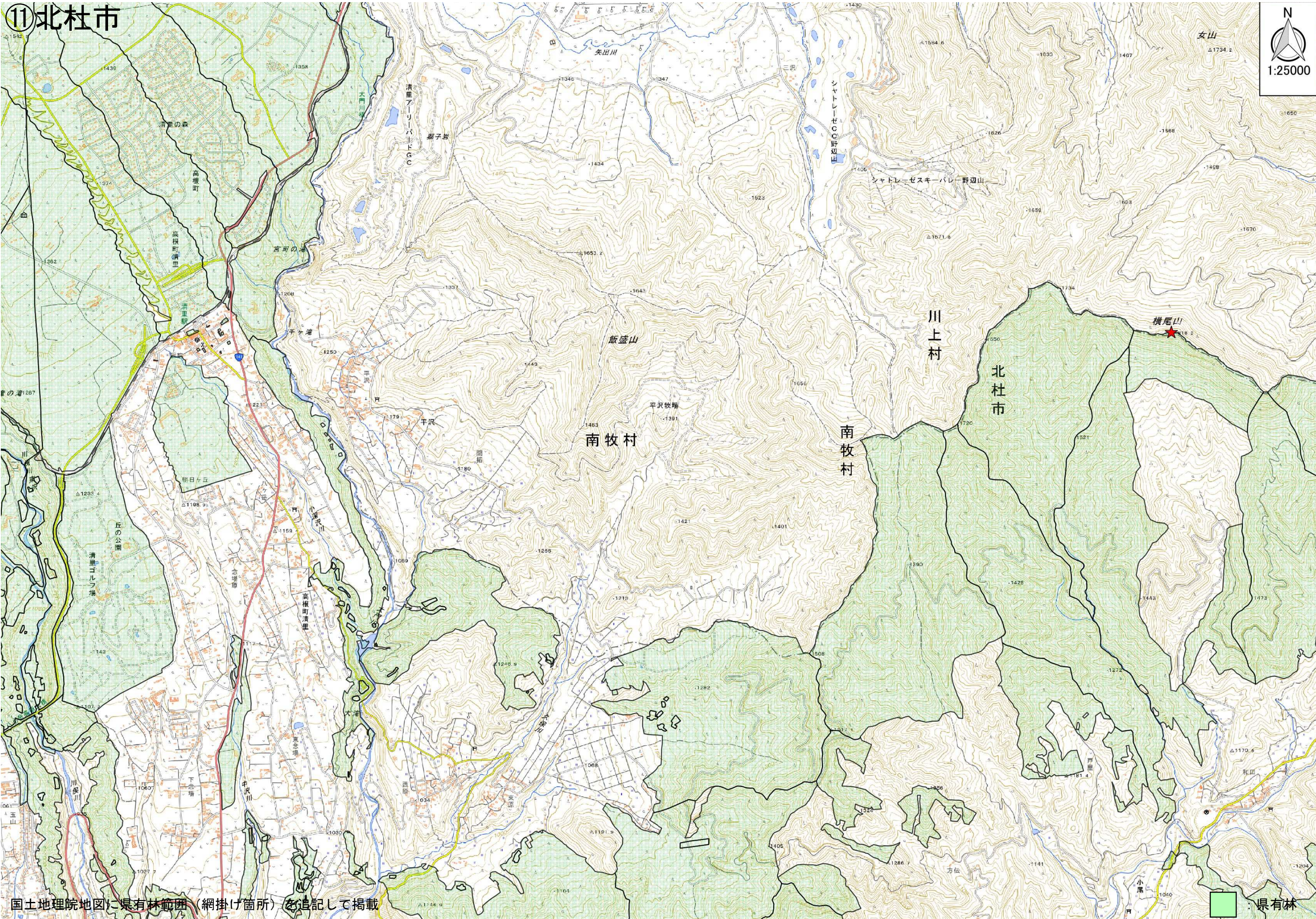

国土地理院地図に県有林範囲（網掛け箇所）を追記して掲載

県有林

⑫北杜市

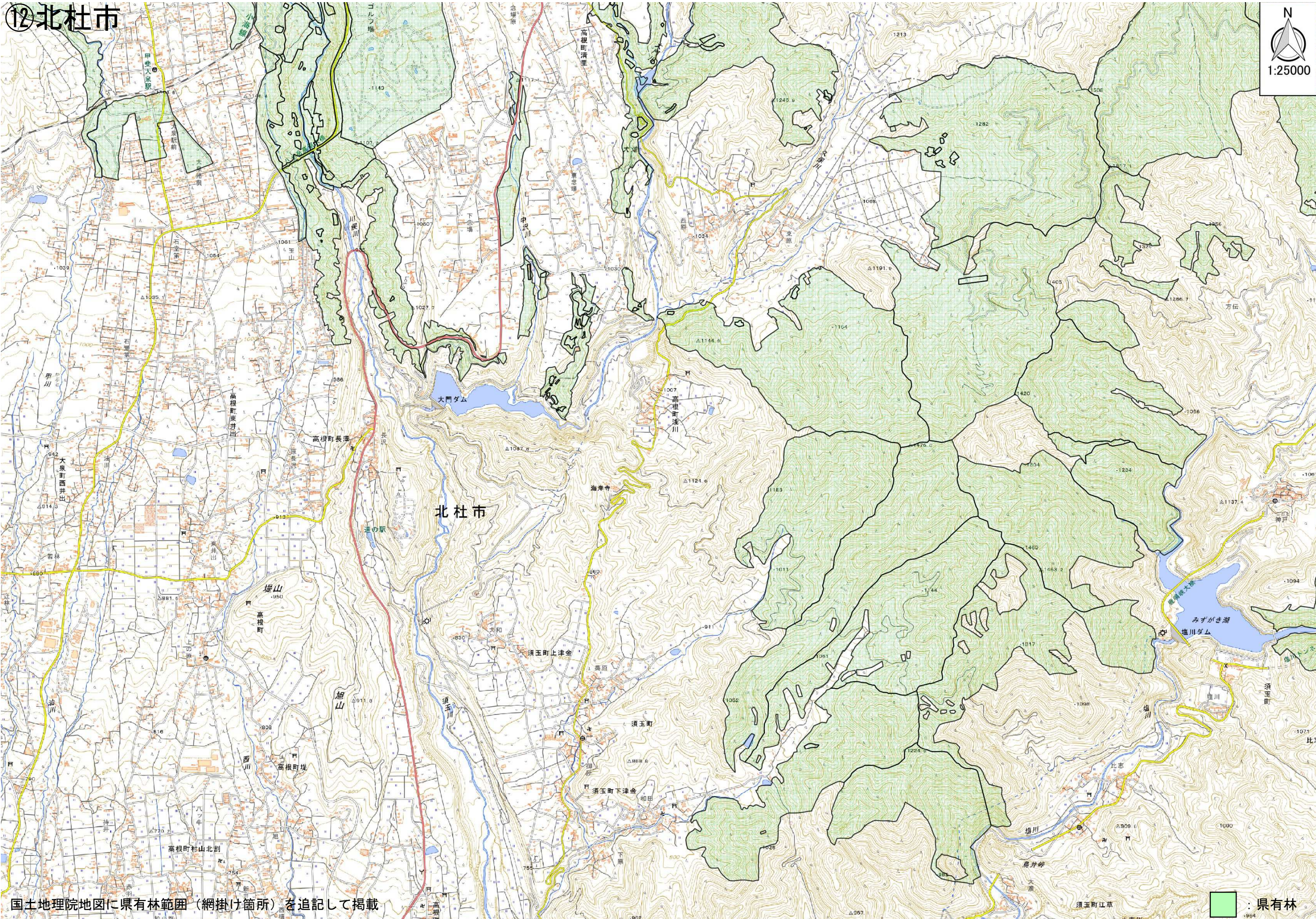
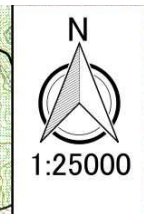

13 北杜市

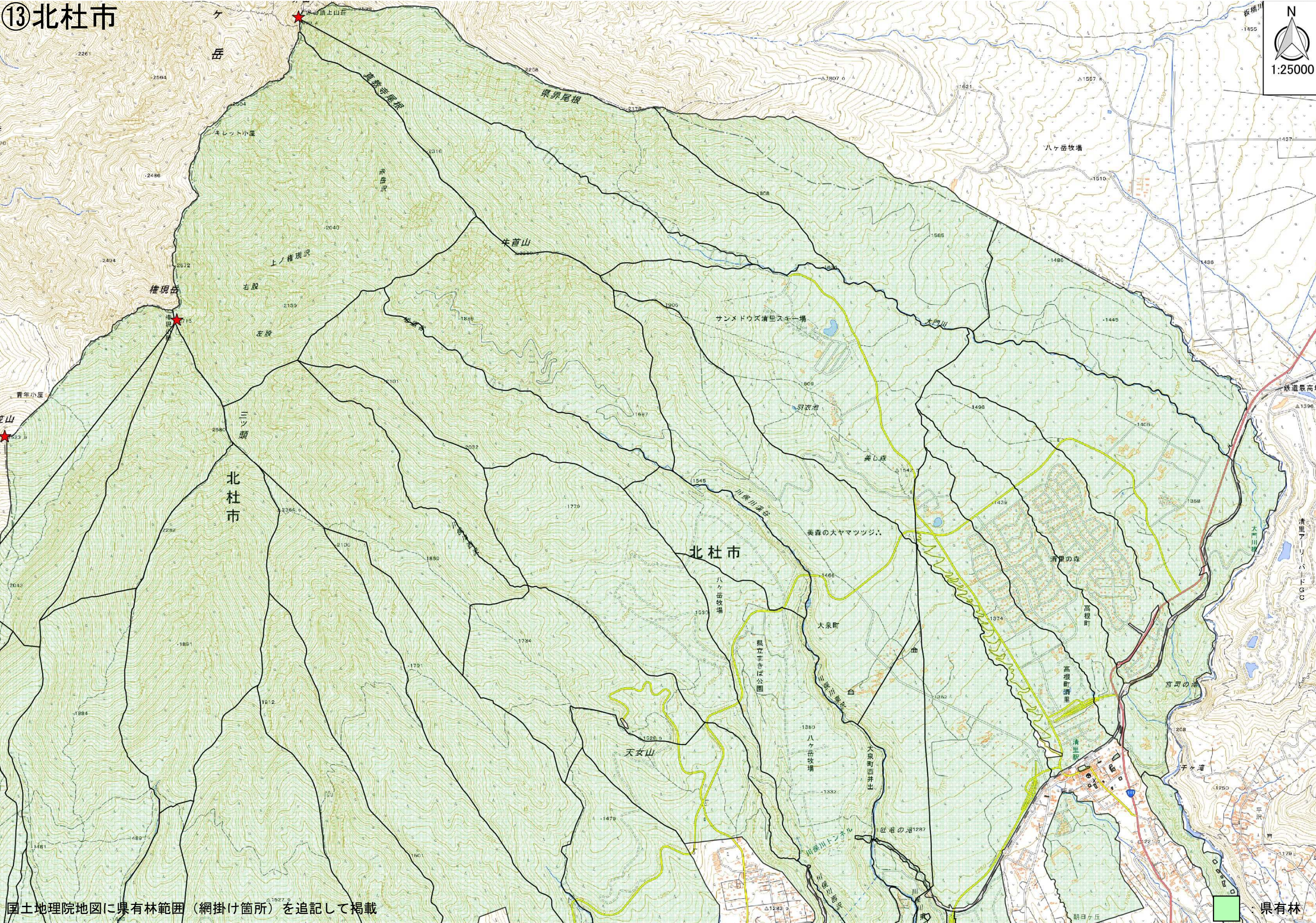

国土地理院地図に県有林範囲（網掛け箇所）を追記して掲載

県有林

14 北杜市

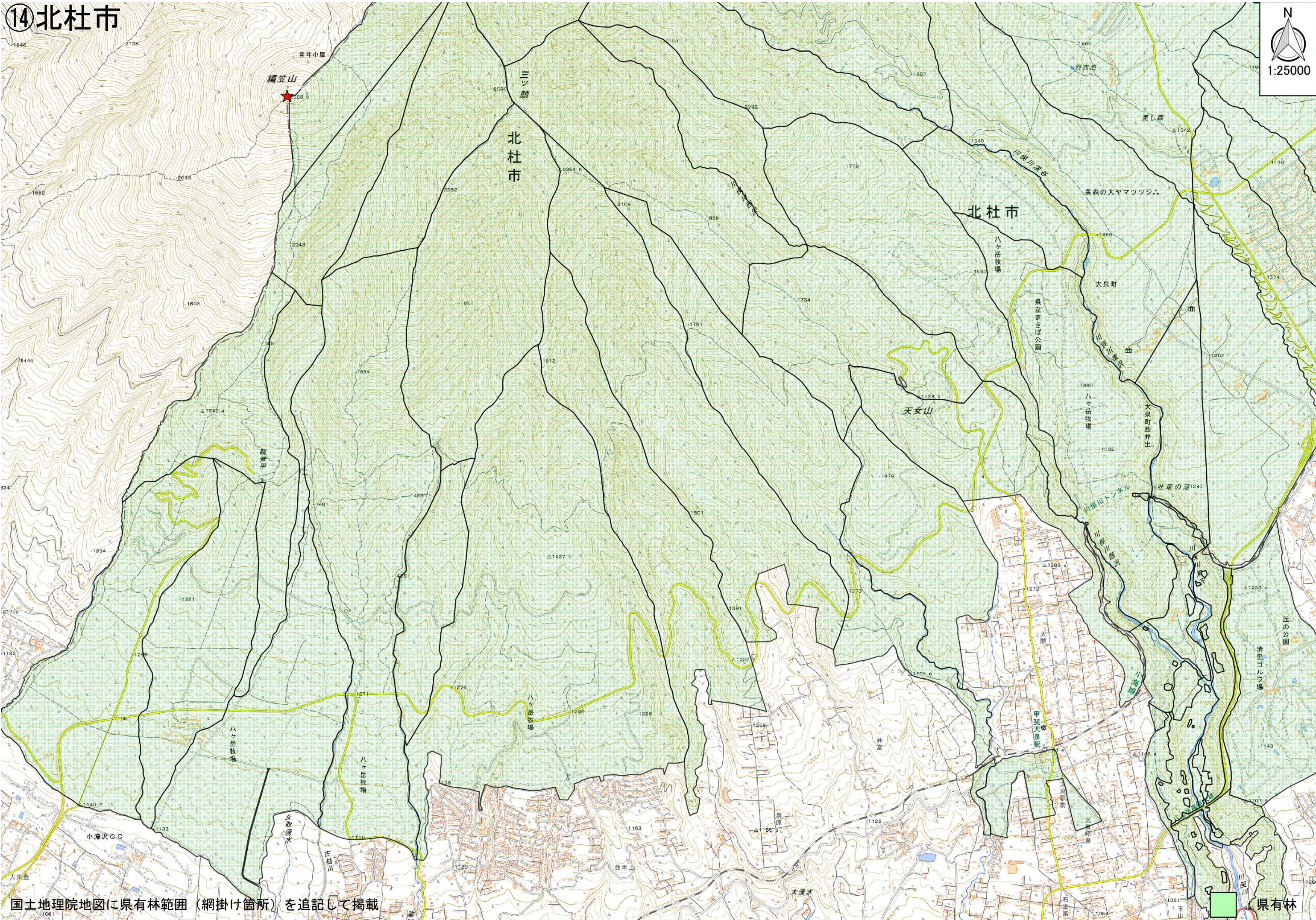

国土地理院地図に県有林範囲（網掛け箇所）を追記して掲載

県有林

15 北杜市

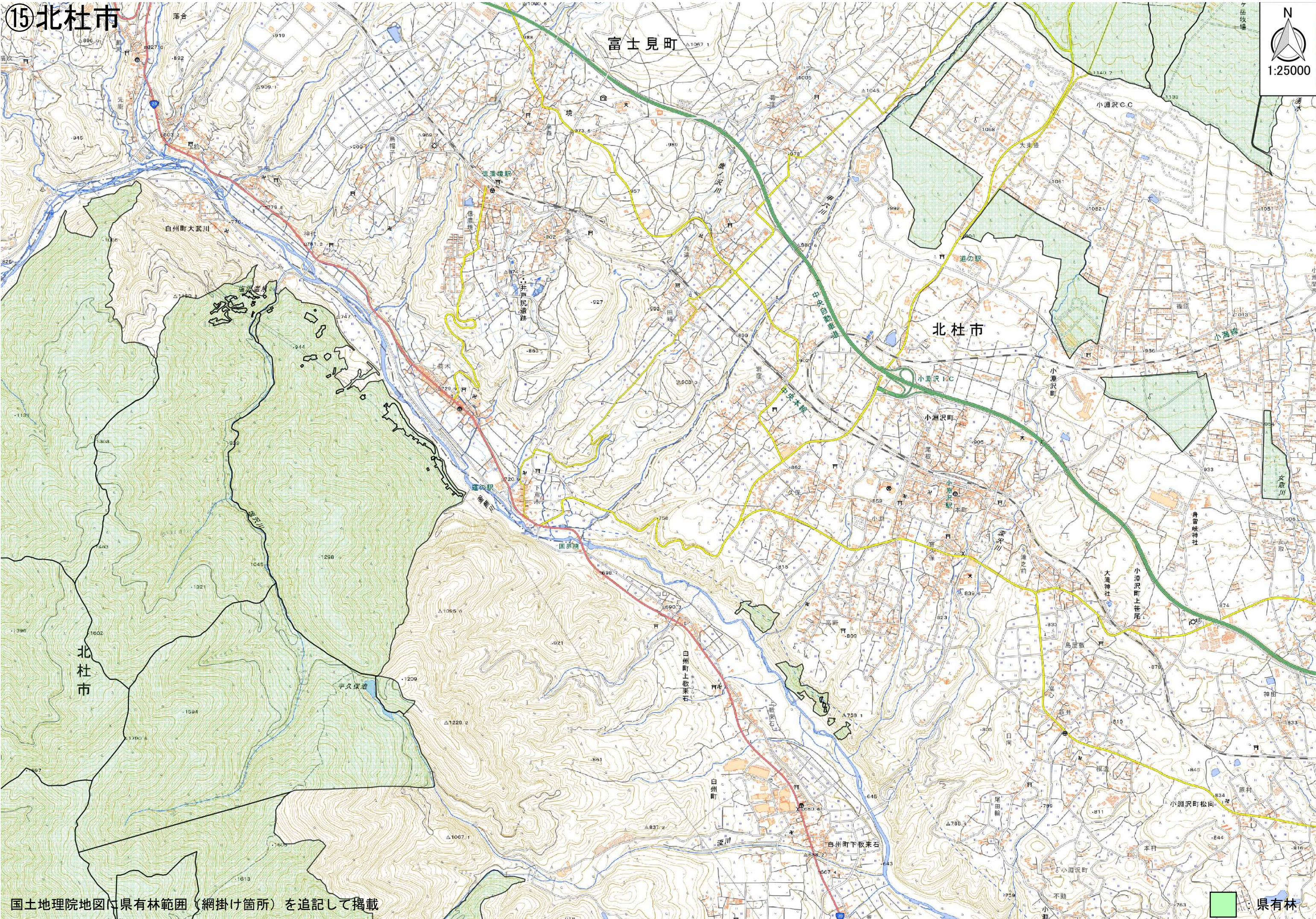

国土地理院地図に県有林範囲（網掛け箇所）を追記して掲載

16 北杜市

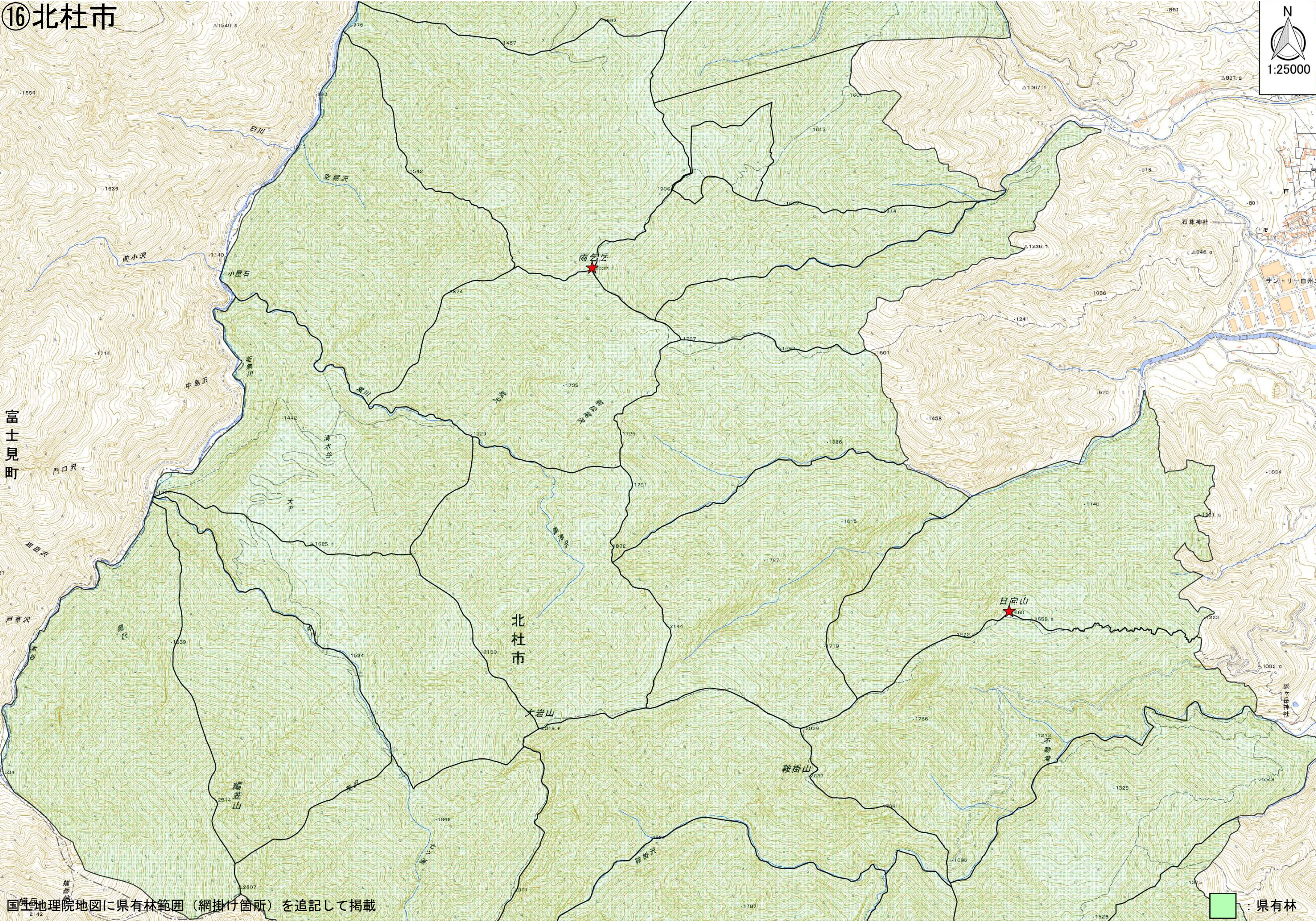

国土地理院地図に県有林範囲（網掛け箇所）を追記して掲載

県有林

⑪ 北杜市

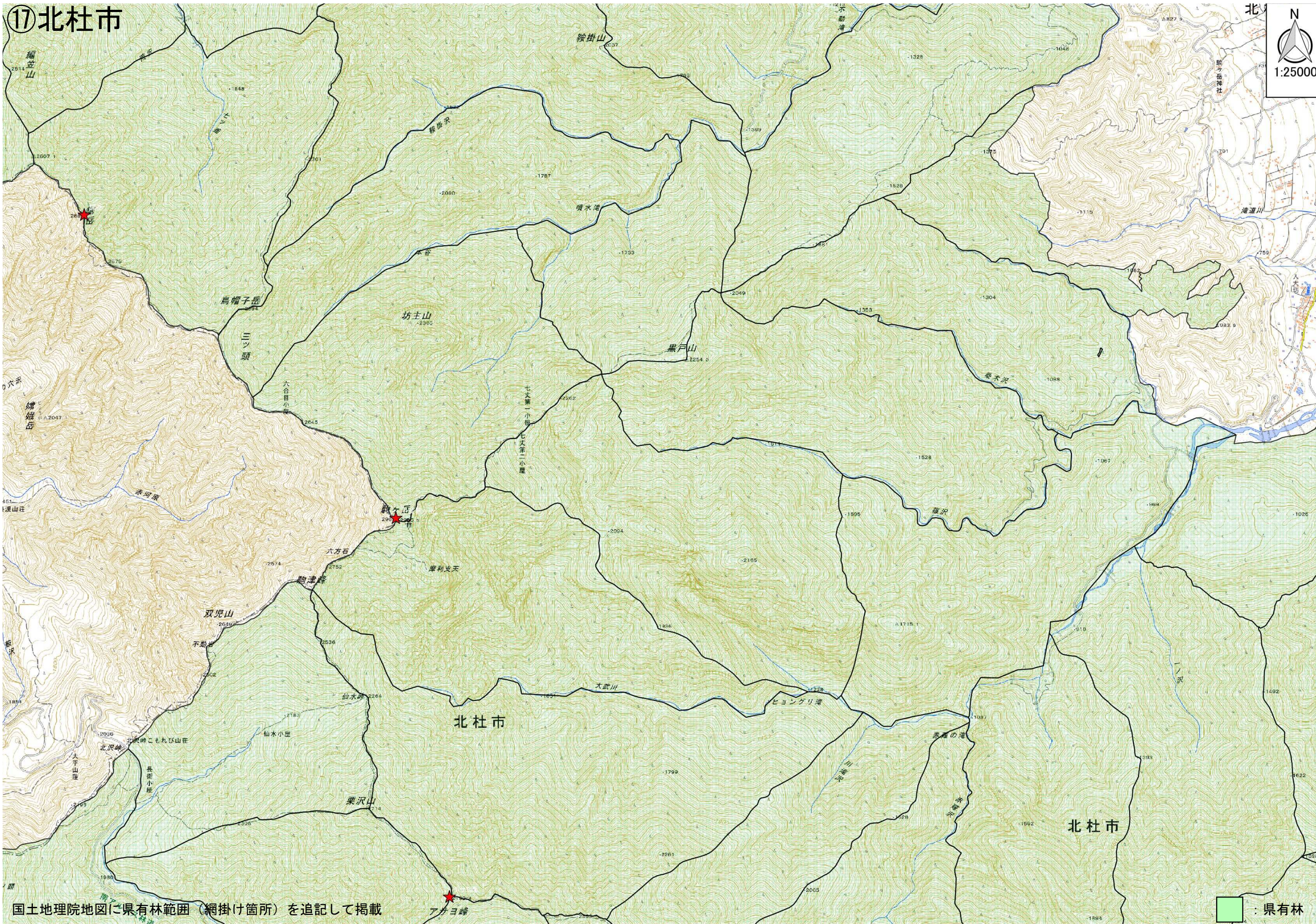

国土地理院地図に県有林範囲（網掛け箇所）を追記して掲載

：県有林

⑮北杜市・韮崎市

N



1:25000

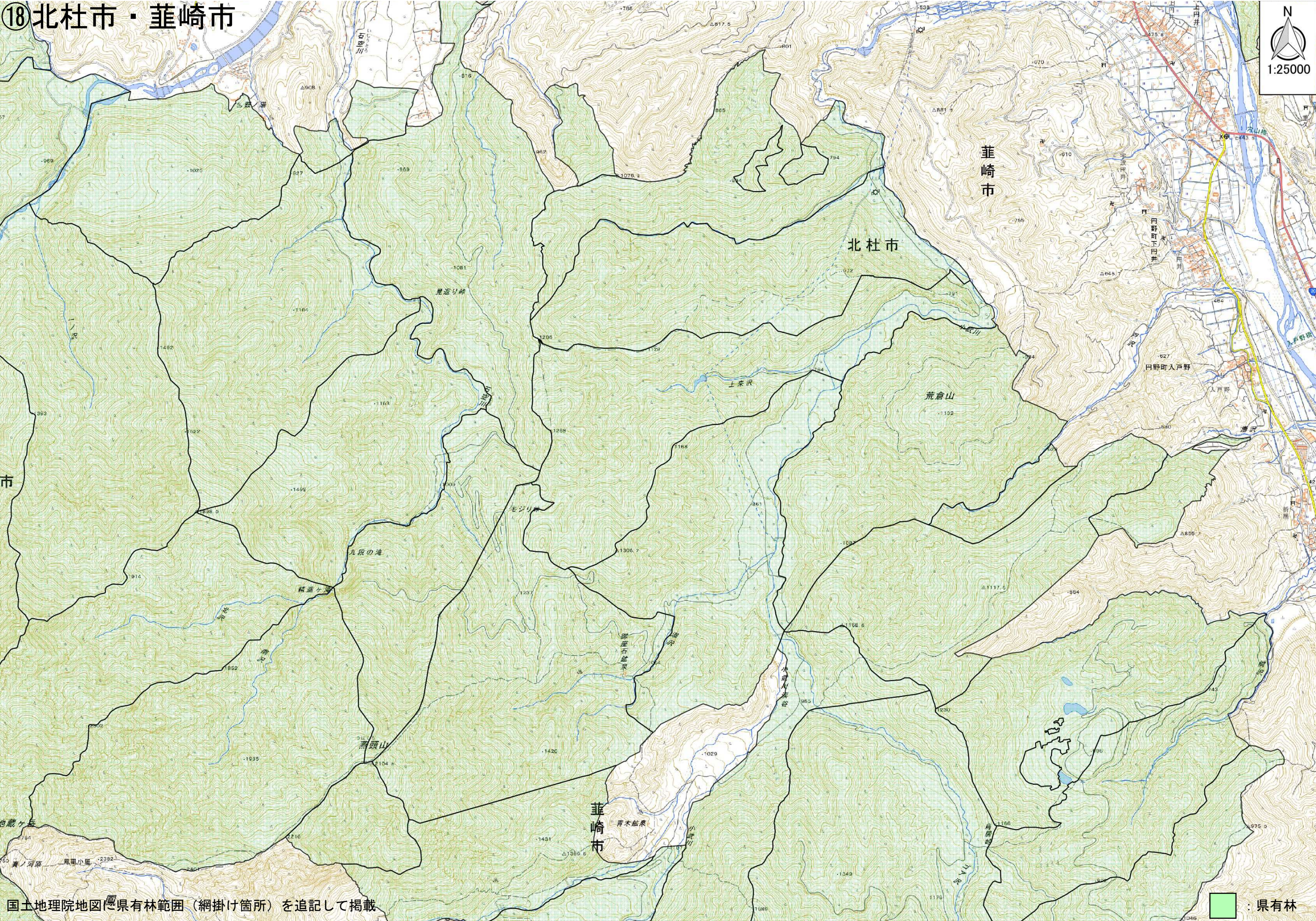

⑬南アルプス市

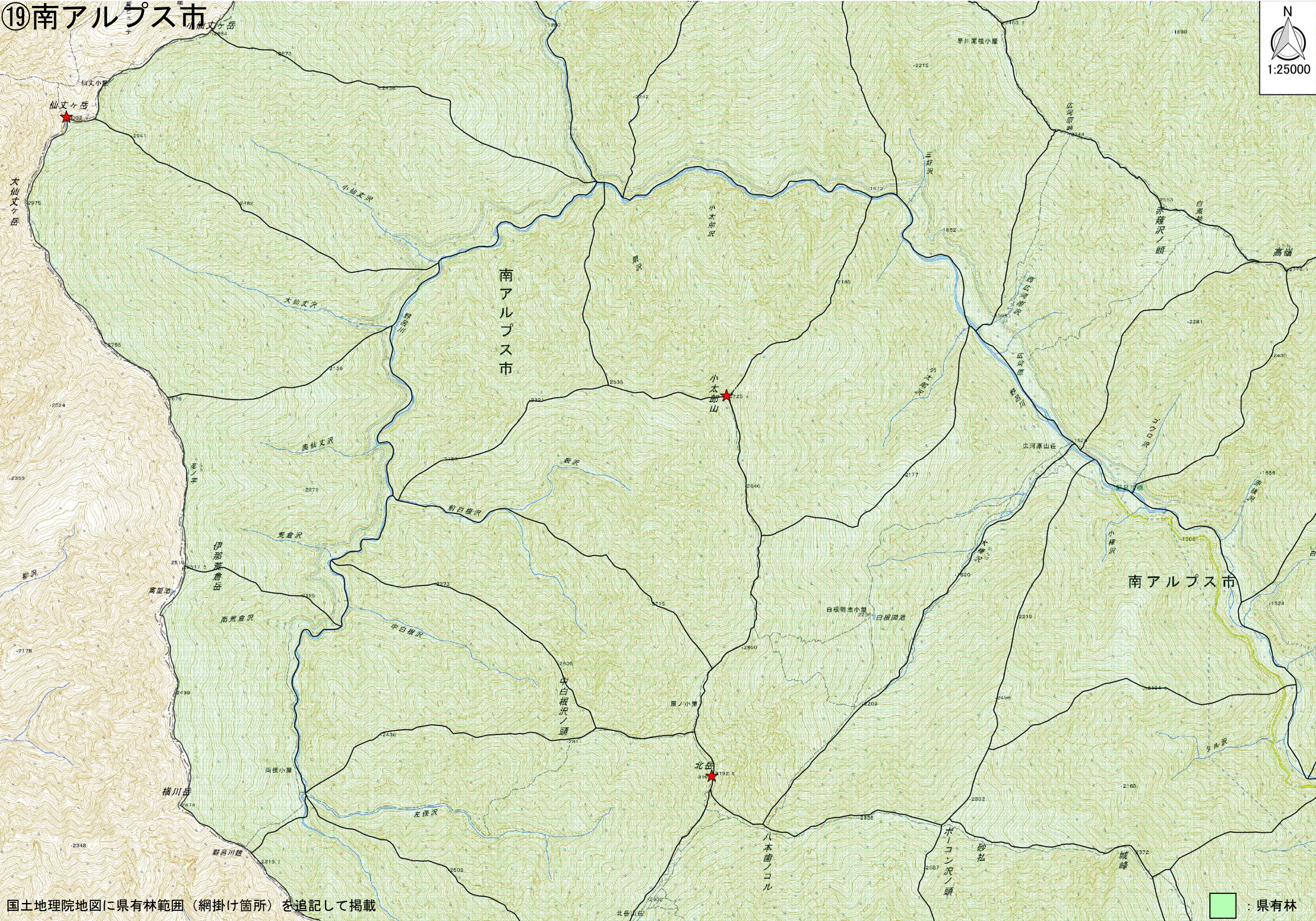

国土地理院地図に県有林範囲（網掛け箇所）を追記して掲載

：県有林

②0南アルプス市・葦崎市

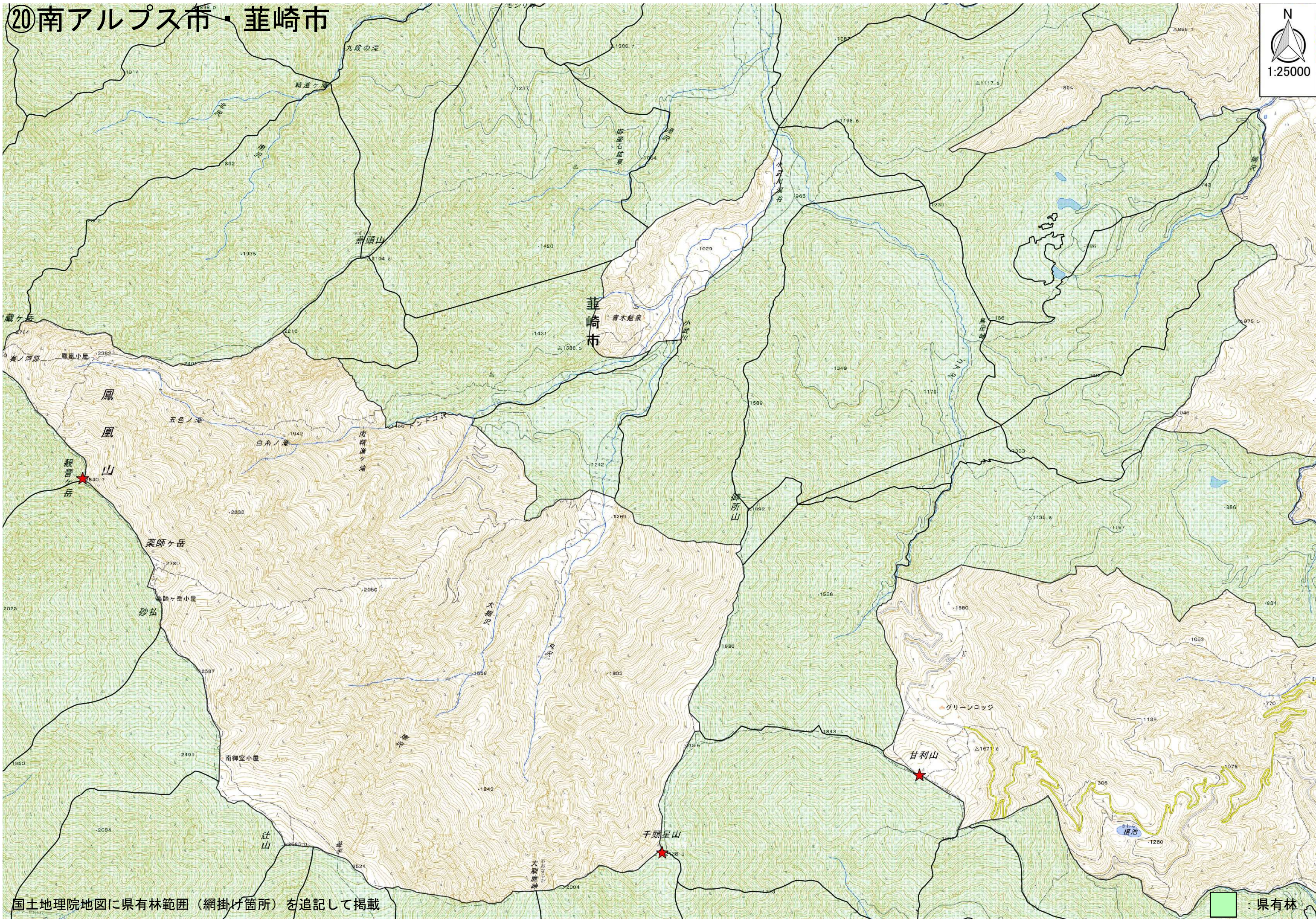

国土地理院地図に県有林範囲（網掛け箇所）を追記して掲載

：県有林

21 南アルプス市

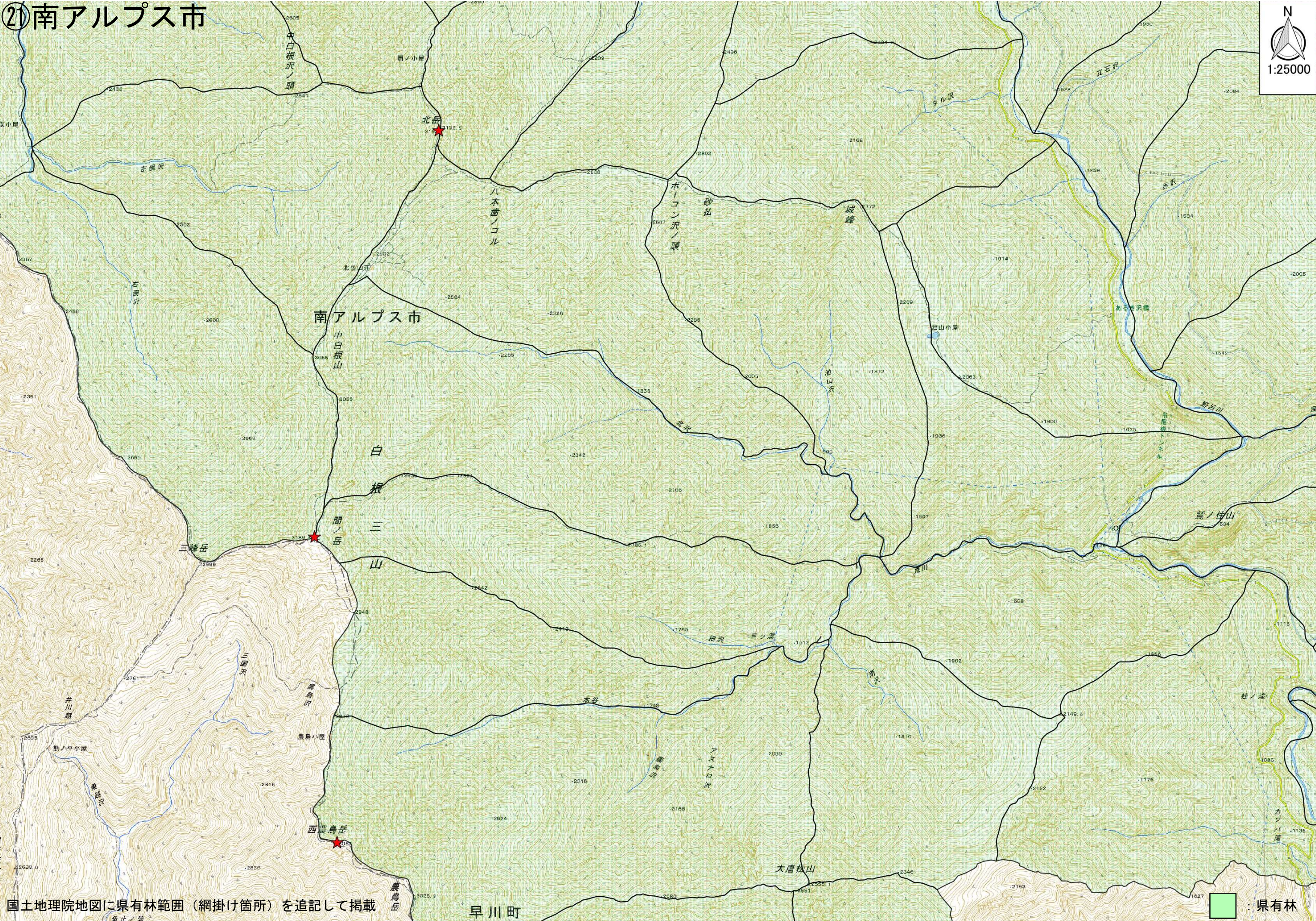

国土地理院地図に県有林範囲（網掛け箇所）を追記して掲載

：県有林

②②南アルプス市

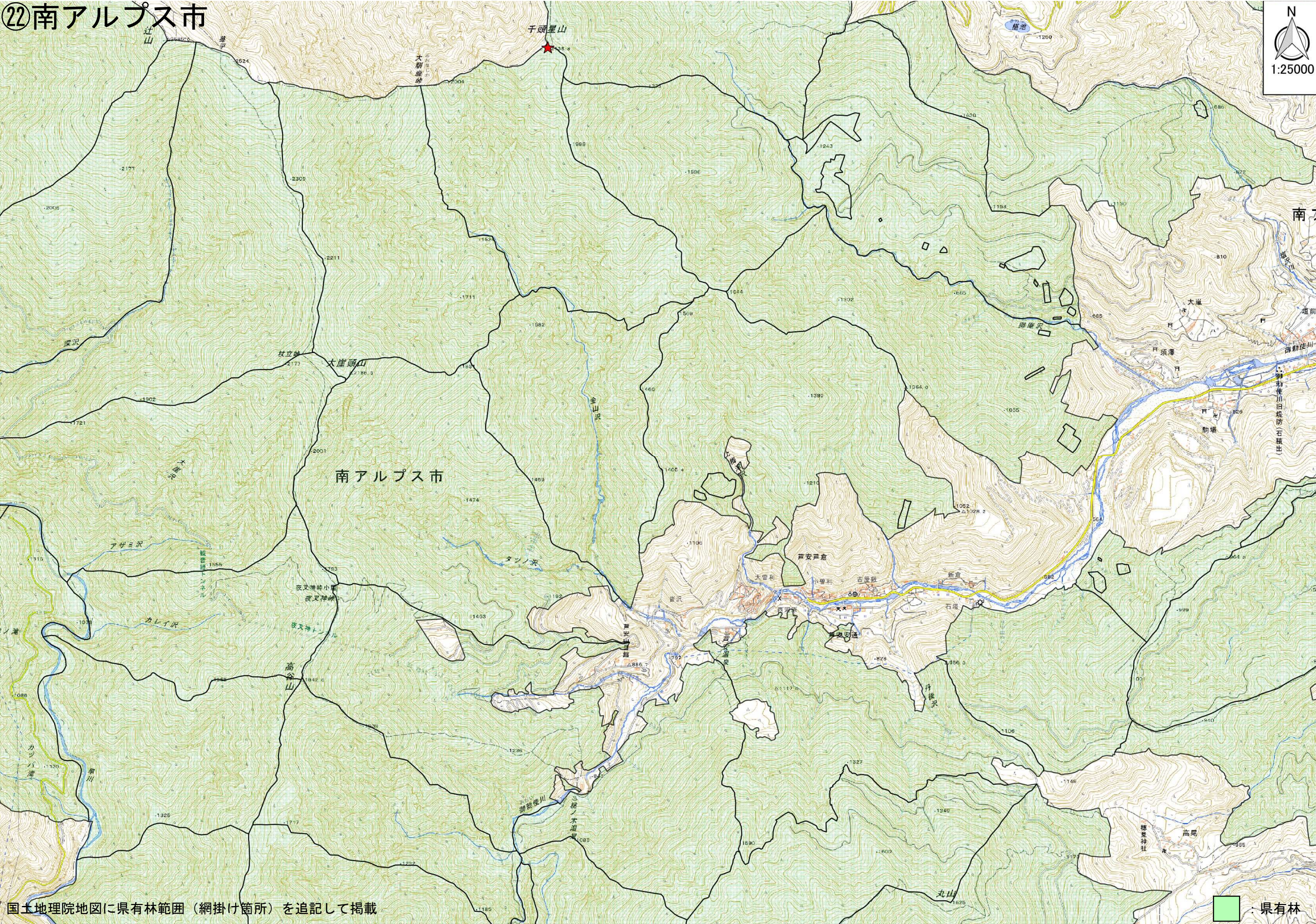

国土地理院地図に県有林範囲（網掛け箇所）を追記して掲載

県有林

②③南アルプス市

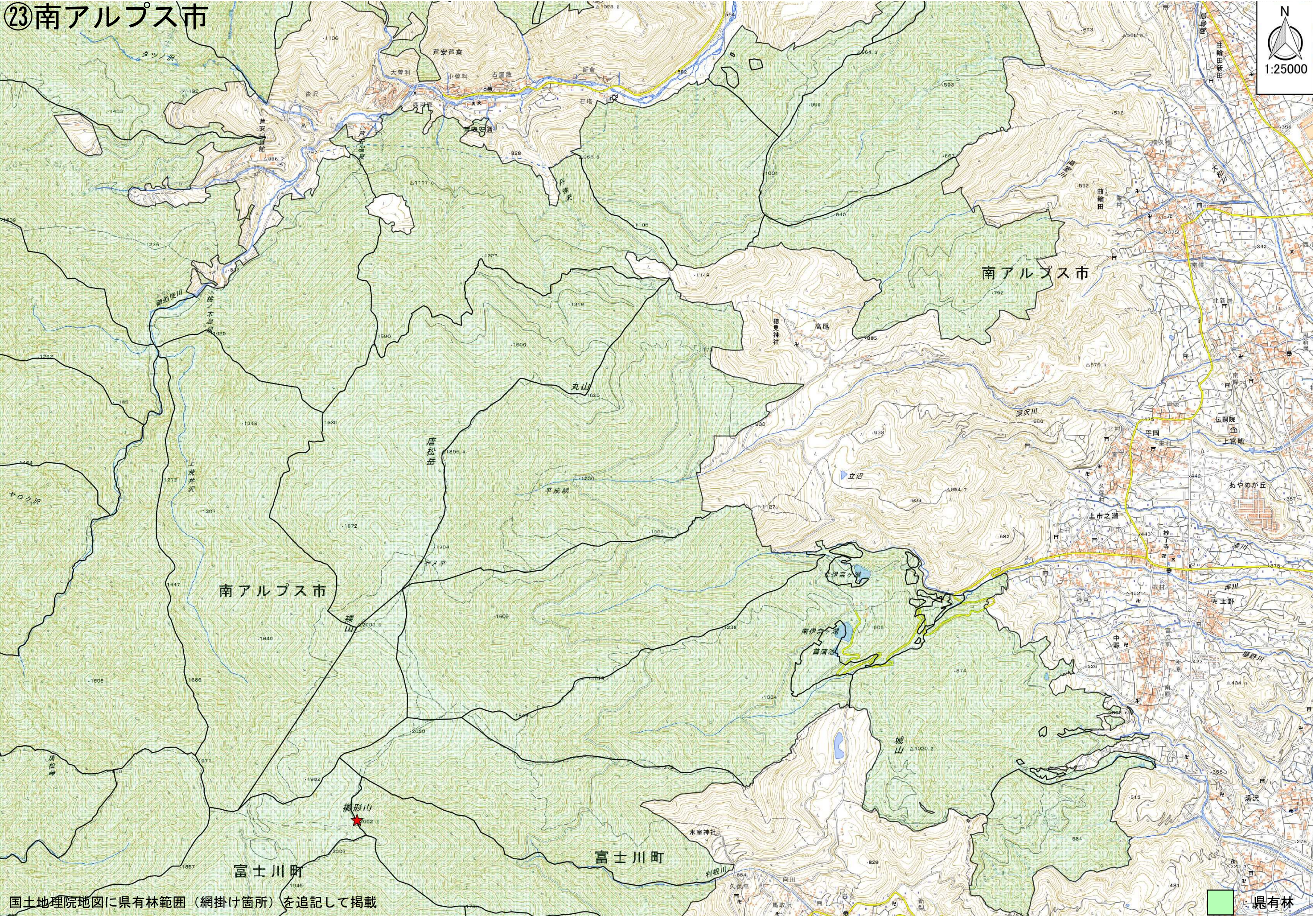

国土地理院地図に県有林範囲（網掛け箇所）を追記して掲載

有林

②4南アルプス市

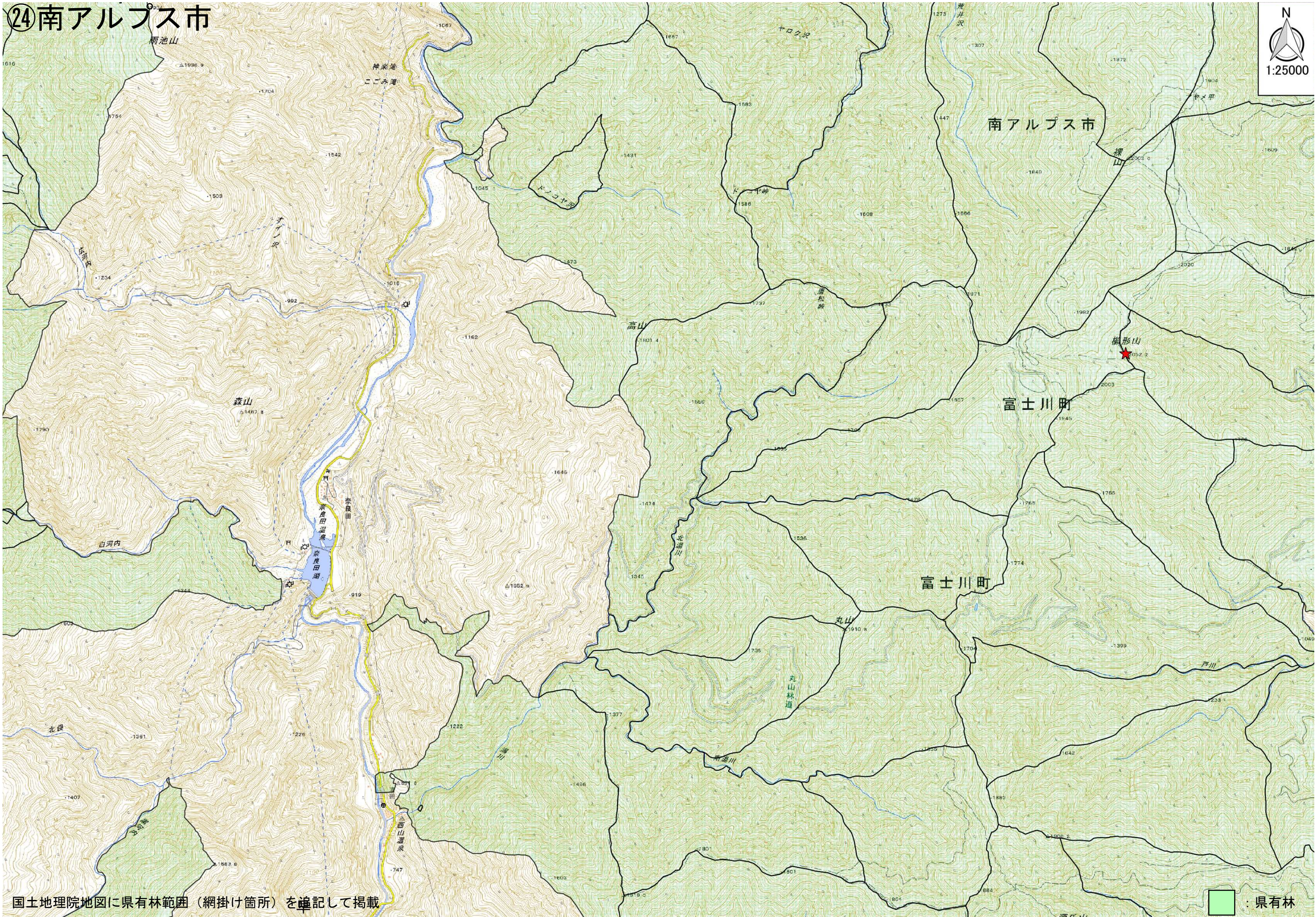

国土地理院地図に県有林範囲（網掛け箇所）を準記して掲載

：県有林