

令和3年度

業 務 概 況

(令和2年度実績)



山梨県峡東保健福祉事務所

山梨県峡東保健福祉事務所
(峡東保健所)

〒405-0003 山梨県山梨市下井尻 1 2 6 - 1
(東山梨合同庁舎 1階)

TEL 0553-20-2750 FAX 0553-20-2754

福祉課	TEL 0553-20-2750
長寿介護課	TEL 0553-20-2796
衛生課	TEL 0553-20-2751
地域保健課	TEL 0553-20-2752
健康支援課	TEL 0553-20-2753

目 次

I 峡東保健福祉事務所の現況 -----	1
1. 福祉事務所と保健所のあゆみ-----	1
(1) 福祉事務所の沿革-----	1
(2) 石和保健所の沿革-----	1
(3) 日下部保健所の沿革-----	2
(4) 峡東地域振興局健康福祉部の沿革-----	3
(5) 峡東保健福祉事務所の沿革-----	3
2. 組織と職員数-----	4
(1) 組織図-----	4
(2) 職種別職員数-----	4
(3) 建物の平面図-----	5
(4) 峡東保健福祉事務所（東山梨合同庁舎）アクセス-----	6
3. 主な業務-----	7
(1) 福祉課-----	7
(2) 長寿介護課-----	7
(3) 衛生課-----	8
(4) 地域保健課-----	9
(5) 健康支援課-----	10
II 管内の概況 -----	11
1. 管内の面積、人口、世帯数、高齢者人口、高齢化率-----	11
2. 峡東保健福祉事務所管内図-----	12
III 各課の業務 -----	13
福 祉 課 -----	13
1. 障害者福祉-----	13
(1) 身体障害者・知的障害者福祉-----	13
①身体障害者・知的障害者数-----	13
②障害者への助成・補助状況-----	13
(2) 発達障害児(者)の支援-----	13
2. 児童・母子福祉-----	14
(1) 母子・寡婦・父子福祉-----	14
(2) 母子・父子自立支援員相談指導結果報告書（令和2年度）-----	15
①母子家庭・寡婦-----	15
②父子家庭-----	16
③母子・父子自立支援員の勤務状況等-----	17
(3) 保育所等の状況-----	17
3. 民生委員・児童委員-----	19
長寿介護課 -----	20
1. 高齢者福祉-----	20
(1) 高齢者福祉の状況-----	20
(2) 老人福祉施設等入所者数-----	21
(3) 介護保険運営状況（令和2年度）-----	22
(4) 介護保険施設等の指定状況及び指導状況（令和2年度）-----	23
(5) 峡東圏域介護保険担当者等連絡会議-----	23
衛 生 課 -----	24
1. 食品衛生業務-----	24
(1) 許可を要する施設数及び監視状況-----	24
(2) 市別営業許可施設数-----	25
(3) 許可を要しない施設数及び監視状況-----	26
(4) 各種届出状況等一覧-----	26
(5) 食品行商届数-----	26

(6) 食中毒発生状況	26
(7) 散発食中毒発生件数状況	27
(8) 食品別・不良（違反）	27
(9) その他の食品衛生対策状況	27
2. 薬務業務	28
(1) 薬事関係施設及び監視状況	28
(2) 薬事関係市別許可状況	29
(3) 毒物劇物関係施設及び監視状況	30
(4) 毒物劇物関係市別登録状況	30
(5) 麻薬・向精神薬関係施設及び立入検査件数	30
(6) 麻薬・向精神薬関係市別許可（施設）状況	31
(7) 薬物乱用防止運動	31
(8) ケシ・大麻等不正栽培	31
(9) 献血推進業務	32
3. 狂犬病予防及び動物愛護管理業務	33
(1) 犬の登録及び狂犬病予防注射実施数	33
(2) 咬傷犬件数	33
(3) 動物愛護管理業務	33
①野犬等の捕獲・返還及び犬、猫の引取り状況	33
②動物関係苦情等受付数	34
③動物取扱業登録等数	34
④特定動物の飼養状況	34
⑤犬猫の多頭飼養の届出状況	34
⑥動物愛護事業実施状況	34
4. 水道業務	35
(1) 施設数、監視指導状況等	35
(2) 市別施設数	35
5. 生活衛生業務	36
(1) 生活衛生営業関係	36
①施設数及び監視状況	36
②市別施設数	36
(2) その他の生活衛生関係	37
①施設数及び監視状況	37
②ビル管理法に基づく登録数	37
③市別施設数	37
④衛生害虫相談関係	37

地域保健課-----38

1. 医務業務	38
(1) 立入検査（医療監視指導）	38
(2) 管内医療機関数	38
(3) 医療従事者関係	38
①医療従事者等免許取扱件数	38
②市別医療従事者一覧	39
(4) 医療安全相談	39
(5) 地域保健医療推進委員会	39
(6) 救急医療	40
①初期救急医療	40
②二次救急医療体制	40
(7) 災害医療体制	41
①情報伝達訓練	41
②市の防災訓練への参加	41
(8) 人口動態	41
①人口動態取扱件数	41
②人口動態年次推移	41
③令和元年各市別選択死因別死亡数と率	42

(9) 臓器移植普及・啓発	42
(10) がん対策	43
①がんの予防・早期発見	43
②その他	43
2. 感染症対策	43
(1) 発生対応	43
①一～五類感染症患者発生届状況	43
②法第15条による積極的疫学調査	43
③学校等における休業措置等実施数	44
④新型コロナウイルス感染症診査協議会の状況	44
(2) 新型インフルエンザ対策	44
(3) 発生予防への対応	44
①感染症対策研修会等の実施状況	44
②病院及び介護保険事業所等への感染症予防対策	45
(4) 結核対策事業	45
①健康診断、予防接種実施状況	45
②市町村別 新結核感染者	45
③活動性結核分類、受療状況	46
④患者管理検診及び患者接触者等実施状況	46
⑤結核定期病状調査事業	47
⑥地域DOTS事業等実施状況	47
⑦感染症診査協議会の状況	47
(5) エイズ対策・特定感染症対策	48
①AIDS及び性感染症相談件数	48
②検査件数	48
③知識普及啓発活動	48
(6) 肝炎対策	48
①山梨県肝炎患者治療助成事業	48
②重症化予防事業	49
③肝がん・重度肝硬変治療研究促進事業	49
3. 精神保健福祉事業	49
(1) 管内措置入院数	49
(2) 精神障害者通報等件数	49
(3) 相談、訪問指導	50
①新規者の経路別	50
②相談	50
③訪問指導	50
④電話相談	50
⑤医師による相談及び巡回相談	50
(4) 組織育成	50
(5) いのちのセーフティネット体制整備事業	51
①峡東地域セーフティネット連絡会議	51
②出張メンタルヘルス講座	51
(6) 精神障害者社会適応訓練事業	51
①社会適応訓練	51
②研修会（精神保健福祉センターと共催）	52
(7) 精神障害者地域包括ケアシステム構築事業	52
①協議会及び研修会	52
②ピアサポートの活用に係る事業	53
健康支援課	54
1. 地域看護推進事業	54
(1) 保健師現任教育研修会	54
①全体研修会	54
②階層別研修会	54
③管内市への現任教育研修支援	54

(2) 助産師定例研修会	55
(3) 在宅医療広域連携等推進事業	55
(4) 管内病院看護管理者会議	55
① 継続看護窓口担当者会議（オピニオンリーダーとの合同会議）	56
② 病院・地域看護関係者連絡会議	56
(5) 看護協会峡東地区支部への支援	56
(6) 「峡東地域 医療と介護の連携の手引き」の作成	56
① 峡東地区医療と介護（看護と介護）の連携における検討会	57
② 「山梨県峡東地域医療と介護の連携の手引き」（改訂版）	57
(7) 看護の心普及啓発事業	57
① 一日看護師事業	57
② 看護の心普及キャンペーン	57
③ 一日まちの保健室	57
④ 看護師等再就業窓口相談事業	57
2. 母子保健事業	57
(1) 小児慢性特定疾病児童等自立支援事業	57
① 療育相談事業	58
② 支援関係機関（者）連絡会議	59
③ 発達等母子保健専門相談	59
④ 乳幼児すこやかセーフティー事業実施状況	60
(2) 母子保健推進事業	60
① 母子保健担当者会議	60
② 母子保健推進会議：実施なし（新型コロナウイルス感染症拡大防止のため）	60
③ 母子保健研修会：実施なし（新型コロナウイルス感染症拡大防止のため）	60
(3) 母子保健地域組織関係	60
(4) 小児医療給付事業	61
(5) 不妊に悩む方への特定治療支援事業	61
(6) 山梨県不妊検査費・不育症検査費助成事業	62
(7) アレルギー疾患対策事業	62
3. 看護学生等実習指導	62
(1) 看護学生実習	62
(2) 医師臨床研修	62
(3) 栄養学生臨地実習	62
4. 健康づくり推進事業	62
(1) 地域・職域保健連携推進協議会	62
(2) 糖尿病対策担当者会議	63
(3) 生活習慣病予防講習会	63
(4) 各市会議への出席	63
(5) 健康・食育まつり	63
(6) 禁煙・分煙推進事業	63
(7) 循環器病対策推進基本計画の推進事業	63
(8) 出前（出張）講座	64
5. 栄養改善対策事業	64
① 栄養指導の実施状況	64
② 給食施設指導	66
③ 栄養調査等	67
④ 組織の運営支援	68
⑤ 市町村に対する支援	68
6. 歯科保健事業	68
7. 難病対策	68
(1) 特定医療費（指定難病）支給認定	68
(2) 指定難病に関する相談等の状況	74
(3) 難病患者地域支援対策推進事業	74
① 在宅療養支援計画策定・評価事業	74
② 医療相談事業	74
(4) 在宅人工呼吸器使用患者支援事業	74

		3. 総務課、医務温泉係が医薬係と名称変更。
		4. 衛生課、環境衛生係に公害事務が加わり、環境衛生公害係となる。
昭和49.	8. 1	総務課、医薬係分掌中、温泉関係事務が町村に移管された。
昭和55.	4. 1	山梨県行政組織規則の一部改正（山梨県規則第7号）により、係制度が廃止となり、3課1室制となる。なお、総務課薬務業務が衛生課に分掌換えとなる。
昭和58.	4. 1	山梨県行政組織規則の一部改正（山梨県規則第19号）により保健予防課が地域保健課となる。
昭和59.	4. 1	山梨県行政組織規則の一部改正（山梨県規則第8号）により保健婦室が保健指導課となる。
昭和62.	2	結核、感染症サーベイランス事業実施。
平成3.	4. 1	山梨県行政組織規則の一部改正（山梨県規則6号）により食鳥業務が衛生課業務に加わる。
平成4.	4. 1	山梨県行政組織規則の一部改正（山梨県規則第11号）により衛生課が衛生・環境課となる。
平成13.	4. 1	山梨県行政組織規則の一部改正（山梨県規則第41号）により衛生課となる。

(3) 日下部保健所の沿革

昭和13.	6	旧日下部町より用地の寄付（482坪）を受け、庁舎着工開設（総面積139坪 予算20,000円）所管区域、東山梨、東八代両郡40ヶ町村
昭和23.	5	所管区域変更、東山梨郡 23ヶ町村
昭和23.	7	モデル保健所の指定を受ける
昭和26.	3	火災により庁舎焼失
昭和26.	10	新庁舎着工（予算5,100,000円）
昭和27.	4	庁舎落成
昭和28.	6	所長公舎、新築落成
昭和37.	5	保健所の次長制を廃止、課長制設置
昭和42.	11	保健所法制定30周年記念式典挙行
昭和43.	4	機構改革により（総務課・衛生課・保健予防課）
昭和46.	4	機構改革により、次長制設置
昭和48.	4	機構改革により、総務課に試験検査係設置
昭和49.	4	機構改革により、保健婦室設置 総務課医薬温泉係が医薬係に変更 総務課試験検査係が保健予防課に移管 衛生課、環境衛生係が、環境衛生公害係に変更
昭和55.	4	機構改革により、係制が廃止された
昭和58.	4	機構改革により、保健予防課を地域保健課に改称
昭和59.	4	機構改革により、保健婦室を保健指導課に改称
平成4.	4	東山梨合同庁舎に移転 機構改革により衛生課が衛生・環境課に課名変更
平成9.	4	地域保健法全面施行
平成13.	4	機構改革により峡東地域振興局健康福祉部日下部保健所となり、環境業務の一部を林務環境部へ移管1スタッフ3課体制（総務医務スタッフ、衛生課、地域保健課、保健指導課）

(4) 峡東地域振興局健康福祉部の沿革

- 平成13. 4. 1 機構改革により局部制に移行、福祉事務所と保健所が統合され、峡東地域振興局健康福祉部と改称6課体制（保健福祉企画課、長寿健康課、障害福祉課、家庭福祉課、衛生課、健康支援課）
- 平成16. 4. 1 5課体制（保健福祉企画課、長寿健康課、障害・家庭福祉課、衛生課、健康支援課）
- 平成16. 10. 12 5町1村（春日居町・石和町・御坂町・一宮町・八代町・境川村）が合併し、笛吹市誕生
- 平成17. 3. 22 1市1町1村（山梨市・牧丘町・三富村）が合併し、新山梨市誕生
- 平成17. 4. 1 笛吹市春日居町の所管が、日下部保健所から石和保健所に変更
- 平成17. 11. 1 1市1町1村（塩山市・勝沼町・大和村）が合併し、甲州市誕生

(5) 峡東保健福祉事務所の沿革

- 平成18. 4. 1 機構改革により局部制を廃止、峡東地域振興局健康福祉部（石和保健所）と健康福祉部日下部保健所が統合され、峡東保健福祉事務所（峡東保健所）と改称
- 豊富村は合併により中央市となり（H18. 2. 20）、中道町は合併により甲府市となった（H18. 3. 1）ため、中北保健福祉事務所に管轄が変更
- 平成18. 8. 1 笛吹市と芦川村が合併し、新笛吹市が誕生

2. 組織と職員数

(1) 組織図

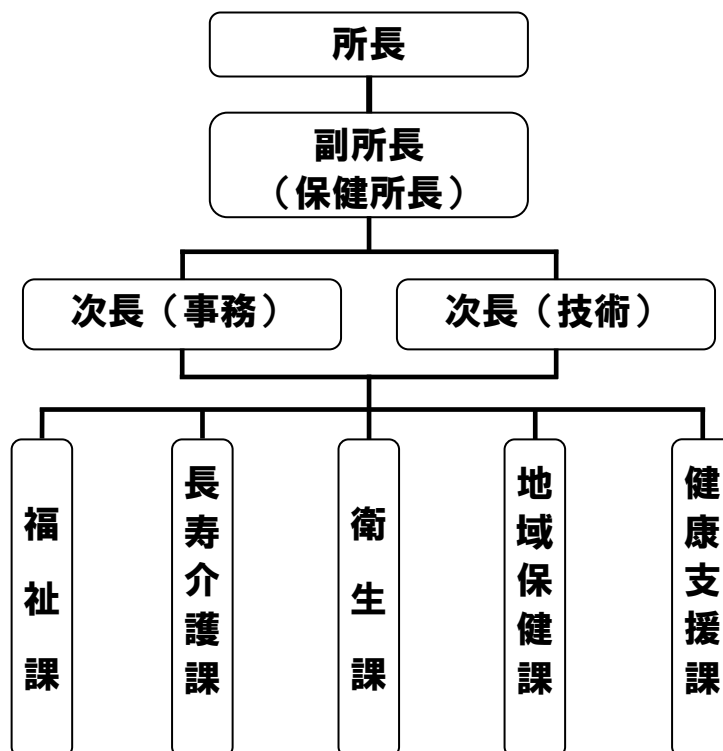

(2) 職種別職員数

		所 長	副 所 長	次 長 (事 務)	次 長 (技 術)	福 祉 課	長 寿 介 護 課	衛 生 課	地 域 保 健 課	健 康 支 援 課	合 計
事務職員		1		1		4(1)	4	1(1)	1		12(2)
技術職員	医師		1						1(1)		2(1)
	獣医師							2			2
	薬剤師							4	2		6
	保健師				1		1		2	4	8
	臨床検査技師								1		1
	管理栄養士									2	2
	精神保健福祉士								2		2
小計			1		1		1	6	8(1)	6	23(1)
母子父子自立支援員						2(2)					2(2)
合計		1	1	1	1	6(3)	5	7(1)	9(1)	6	37(5)

(令和3年4月1日) ※ ()内の数字は非常勤職員・会計年度任用職員数(内数)

(3) 建物の平面図

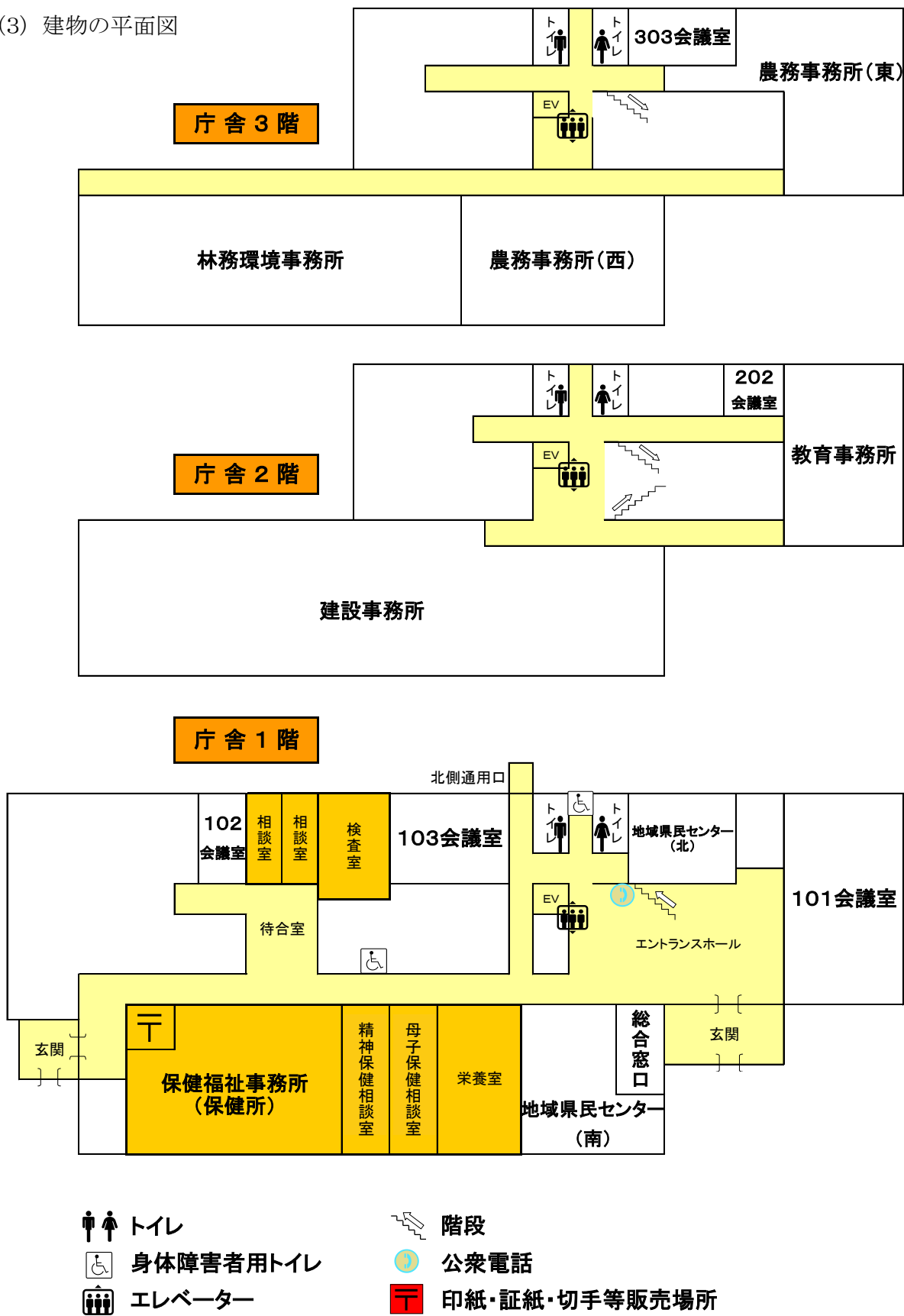

(4) 峡東保健福祉事務所（東山梨合同庁舎）アクセス

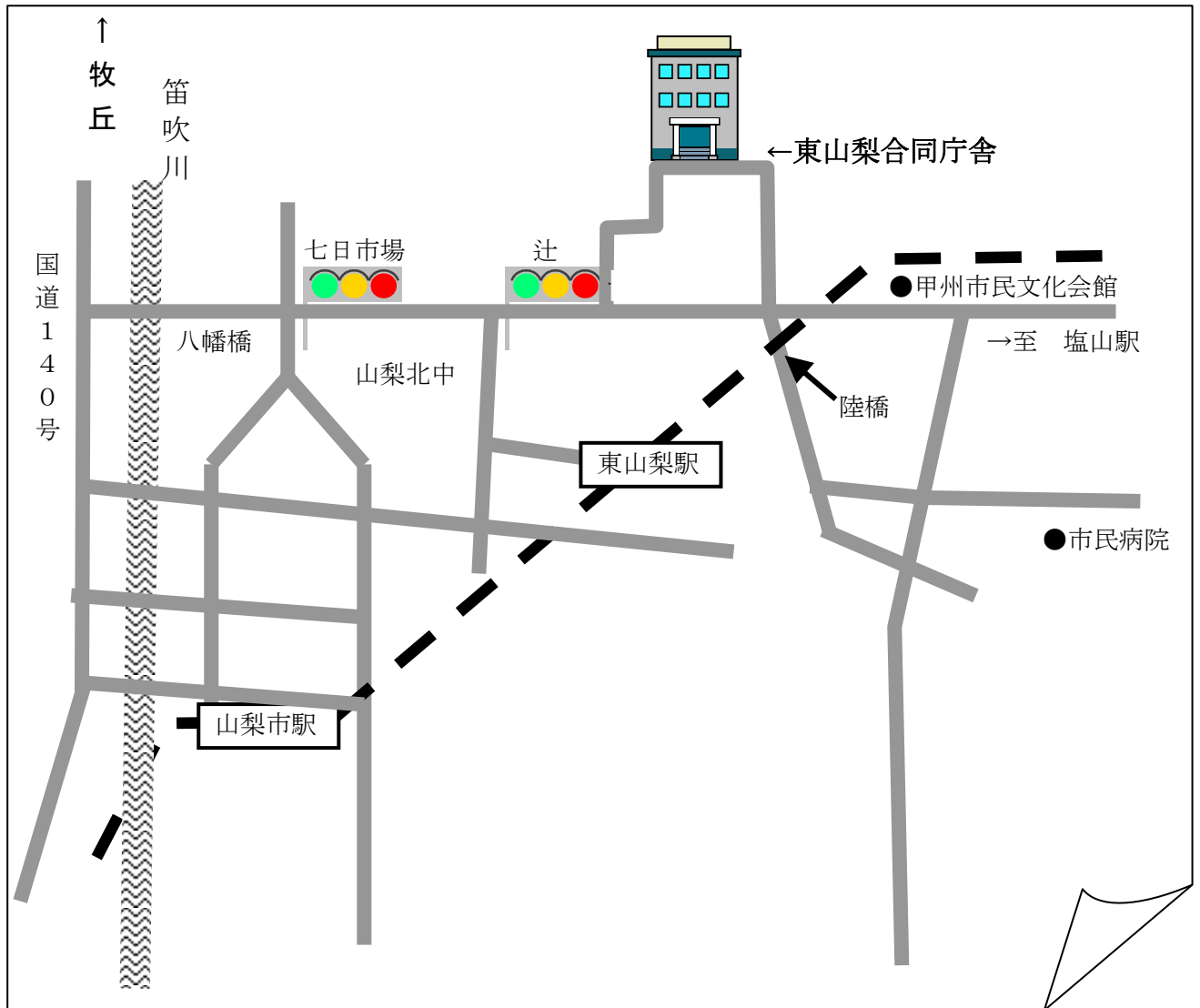

3 主な業務

(1) 福祉課

障害者支援	心身障害者の自動車燃料費助成
	介助用自動車購入費等助成
	重度心身障害者居室整備費の補助
	発達障害児（者）の支援
	高次脳機能障害者の支援
児童虐待防止対策関係業務	
民生委員・児童委員関係業務	
子育て支援	認可外保育施設の指導監督
	助産施設入所措置費支弁
	子どものための教育・保育給付費等
ひとり親支援	母子・父子・寡婦福祉資金貸付
	母子・父子自立支援員による指導相談・情報提供
	ひとり親家庭医療費助成事業
	国家資格等取得応援給付金支給事業

(2) 長寿介護課

高齢福祉対策	介護保険	介護保険居宅サービス事業者等の指定・更新等
		指定介護保険居宅サービス事業者等の指導監督、監査
		介護支援専門員への支援
		地域包括支援センター支援
		地域包括ケアの推進
	認知症高齢者対策	管内3市の認知症施策の支援 「認知症の人と家族の会」の支援 高齢者虐待防止対策
	敬老思想の普及	百歳長寿褒状贈呈
在宅福祉対策	ことぶきマスター制度の推進	
施設福祉対策	軽費老人ホーム運営費の補助	
戦没者慰霊	県及び地区戦没者慰霊祭	

(3) 衛生課

食品衛生	営業の許可及び監視指導	
	食中毒防止対策	
	峡東地区食品衛生協会、食品衛生推進員の指導育成	
薬務	薬事関係	薬局等の許可及び監視指導
	毒物・劇物取締関係	毒物劇物の販売登録及び監視指導
	麻薬・あへん・覚醒剤取締関係	麻薬の施用等管理の監視指導 薬物乱用防止の推進
	献血関係	移動献血車による献血業務実施のための協力及び献血思想の普及啓発
動物愛護	動物愛護管理関係	動物愛護の普及啓発、犬及び猫の適正飼養の指導、市と連携した野犬対策、動物取扱業の登録等及び監視指導、特定動物飼養保管の許可及び監視指導
	狂犬病予防関係	狂犬病予防啓発及び指導
	団体等の指導育成	山梨県動物愛護及び管理連絡協議会峡東支部、動物愛護推進員
生活衛生	旅館業	営業に係る許可及び監視指導
	理・美容業	営業前の検査及び監視指導
	クリーニング業	営業前の検査及び監視指導
	公衆浴場	営業に係る許可及び監視指導 公衆浴場施設改善費補助金 レジオネラ症防止対策
	興行場	営業に係る許可及び監視指導
	水道	水道事業者への助言・施設巡回指導
	特定建築物	届出受理・事業の登録及び監視指導
	プール	届出受理及び監視指導
	生活衛生相談	相談対応及び調査指導

(4) 地域保健課

医 務	医療法第 25 条の規定による病院、一般診療所及び歯科診療所の立ち入り検査	
	医療機関及び施術所、助産所、歯科技工所の開設・廃止・変更許可等	
	医療従事者等免許事務	
	医療安全相談	
地域保健医療推進	峡東地域保健医療推進委員会の開催	
災害医療	山梨県大規模災害時医療救護マニュアルによる訓練、関係者会議	
救急医療	休日及び夜間の救急医療体制の円滑な運営（病院群輪番制・在宅当番医制）	
人口動態統計	衛生行政報告例・国民生活基礎調査・医療施設動態調査・患者調査など	
臓器移植	臓器移植普及月間街頭キャンペーンの実施	
がん対策	がんの早期発見と地域がん登録事業	
感染症対策	感染症予防及び感染症法関係	感染症法に関わる措置、感染症診査協議会の開催
	感染症発生動向調査	感染症流行情報の収集・還元・情報提供
	予防知識の普及	感染症に対する知識の普及及び情報提供
	結核対策	発生届等の受理、疫学調査
		結核医療公費負担等事務
		保健指導、直接服薬確認療法 (DOTS)
		管理検診・接触者健診の実施
		結核定期病状調査事業
		定期健診の実施状況把握・指導
	インフルエンザ対策	サーベイランス、予防対策の実施
エイズ・特定感染症対策	正しい知識の普及啓発	
	相談・検査	
肝炎対策	肝炎治療助成事業、陽性者フォローアップ事業、肝がん・重度肝硬変治療研究促進事業	
予防接種対策	相談	
精神保健福祉対策	精神科救急医療等	警察官通報等に関する対応・調査・診察の立会い
		入退院届等の受理
	相談・訪問指導事業	医師・相談員・保健師等対応
		訪問指導
	社会復帰対策	精神障害者社会適応訓練事業
		精神障害者社会復帰施設への支援
		精神障害者地域包括ケアシステム構築事業
	いのちのセーフティネット体制整備事業	地域セーフティネット連絡会議の開催
出張メンタルヘルス講座の開催		

(5) 健康支援課

母子保健対策	母子保健推進事業	母子保健担当者会議
		母子保健推進会議
		母子保健関係者研修会
	小児慢性特定疾病 児童等自立支援事業 (H26までは長期療養児等療育相談事業)	療育相談事業(遺伝等母子保健専門相談)
		養育者等支援事業
		支援関係機関(者)連絡会議
	乳幼児すこやかセーフティー事業	
	不妊に悩む方への特定治療支援事業	
	医療給付対策	療育医療
		小児慢性特定疾病医療費支給認定 (H26までは小児慢性特定疾患治療研究事業)
先天性代謝異常等検査(医療機関への委託事業)		
母子保健地域組織育成		
難病対策	特定医療費(指定難病) 支給認定	医療費の助成(申請窓口・所内相談)
	難病患者地域支援対策推進事業	在宅療養支援計画策定・評価事業
		訪問相談事業
		医療相談事業
		災害時支援体制の整備
	在宅人工呼吸器使用特定疾患患者訪問看護治療研究事業	
在宅人工呼吸器使用患者等支援事業	一時入院支援事業	
	介助人派遣事業	
地域看護対策	地域看護推進事業	保健師現任教育推進事業
		助産師定例研究会
		在宅医療推進事業
		病院総看護師長(看護部長)会議
		病院・地域看護関係者連絡会議
		看護学生等実習指導
		医師の卒後研修
	看護師等確保対策	看護の心普及啓発事業
		看護師等再就業相談窓口
健康づくり推進	健やか山梨21(第2次)推進事業	喫煙対策
	地域・職域保健連携推進事業	
	市特定健診体制整備支援	
歯科保健対策	歯科疾患予防啓発事業・8020運動推進事業	
栄養改善対策事業	特定給食施設指導	給食施設巡回栄養管理指導
		給食施設従事者研修会
	病態別栄養指導	
	組織育成指導	栄養士研修会・業務検討会、調理師研修会
		食生活改善推進員研修会
	調理師試験関係事務	
栄養学生臨地実習指導		
栄養調査(国民・県民)		
石綿による健康被害救済		

Ⅱ管内の概況

当事務所は、山梨市の東部、甲州市との境界部に位置し、山梨市、笛吹市、甲州市の3市を所管している。

平成18年4月1日の機構改革により峡東地域振興局健康福祉部（石和保健所）と健康福祉部日下部保健所が統合され、行政の広域化と効率化を目指した峡東保健福祉事務所（峡東保健所）として、福祉課、長寿介護課、衛生課、地域保健課、健康支援課の5課体制で、保健と福祉が一体となって、県民の健康と福祉の向上を目指して業務を推進している。

管内人口は、133,080人（R3.4）で県全体の16.3%を占めており、総面積は、755.8km²で県全体の16.9%を占めている。

当地域は、本県を代表する温泉郷や果樹地帯、多くの名所・旧跡を有しており、県内有数の観光地として県内外に知られている。なかでも、管内全域にわたる葡萄や桃などの果樹栽培は盛んで、全国に誇る果樹生産地である。

1. 管内の面積、人口、世帯数、高齢者人口、高齢化率

項目 市	面積(km ²)	人口(人)	世帯数	高齢者人口 (65歳以上)	高齢化率(%)
山梨市	289.80	34,044	14,720	11,633	34.2
笛吹市	201.92	68,427	29,913	20,601	30.1
甲州市	264.11	30,609	13,139	11,080	36.2
合計	755.83	133,080	57,772	43,314	32.5
県計	4,465.27	817,917	365,554	252,067	30.8

注)

- 面積：国土地理院「全国都道府県市区町村別面積調(令和3年4月1日時点)」による。
- 人口・世帯数・高齢者人口・高齢化率：令和3年度高齢者福祉基礎調査による。

2. 峡東保健福祉事務所管内図

所管区域：山梨市、笛吹市及び甲州市の区域

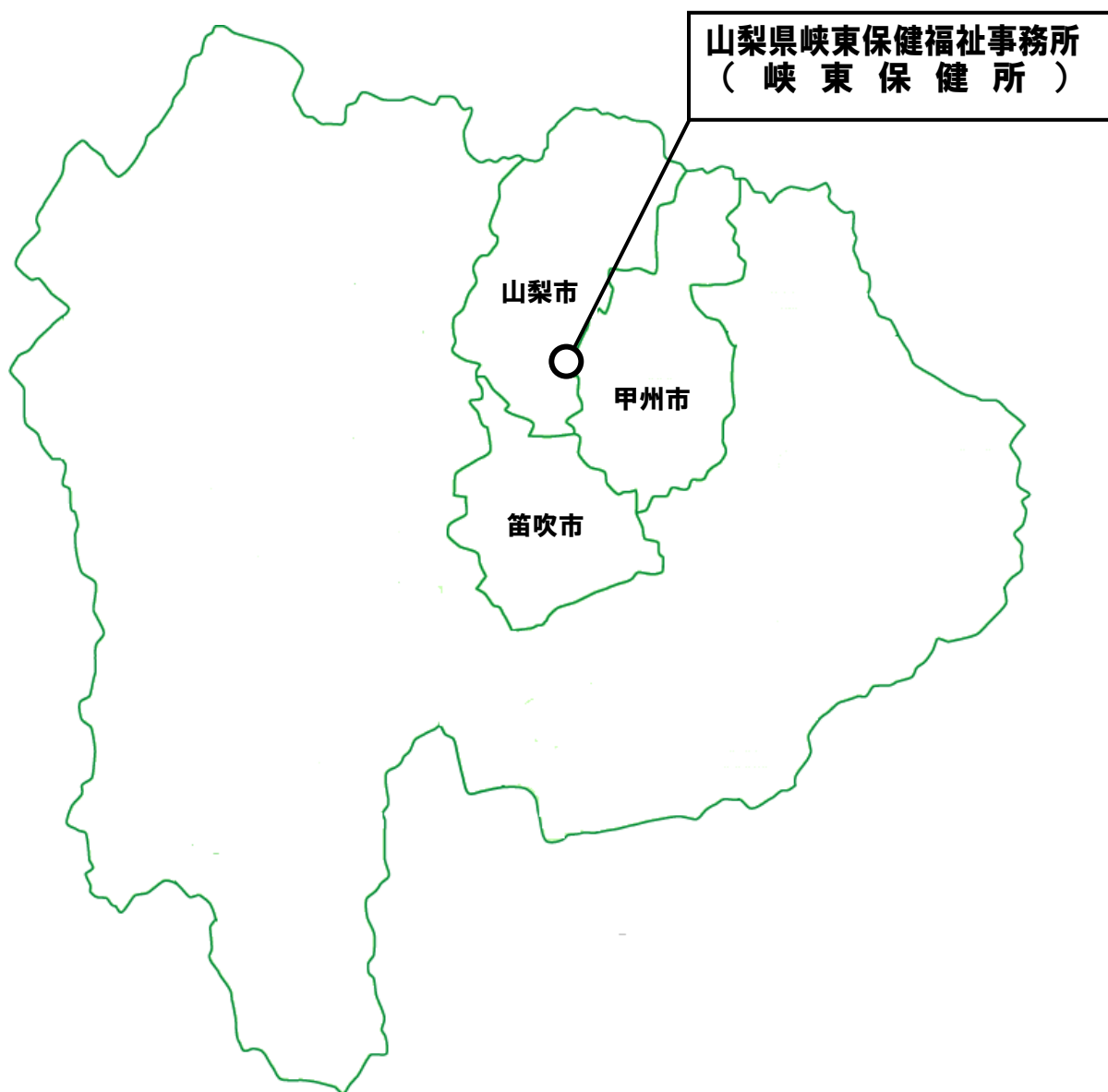

Ⅲ各課の業務

福 祉 課

1. 障害者福祉

(1) 身体障害者・知的障害者福祉

①身体障害者・知的障害者数

(R3.3.31 現在)

	身体障害者数 (身体障害者手帳交付数)	知的障害者数 (療育手帳交付数)
山梨市	1, 5 0 5 人	3 1 7 人
笛吹市	3, 2 6 0 人	5 7 5 人
甲州市	1, 2 6 3 人	2 6 9 人
合 計	6, 0 2 8 人	1, 1 6 1 人
(参考) 山梨県	3 5, 0 2 1 人	6, 9 0 2 人

②障害者への助成・補助状況

	自動車燃料費助成		居室整備費への補助		介助用自動車 購入費への補助	
	件数	助成額(円)	件数	補助額(円)	件数	補助額(円)
山梨市	1 3 7	2, 755, 142	0	0	0	0
笛吹市	2 5 2	4, 777, 412	0	0	1	125, 000
甲州市	9 4	1, 875, 958	0	0	0	0
合 計	4 8 3	9, 408, 512	0	0	1	125, 000

(2) 発達障害児(者)の支援

峡東地域発達障害者支援検討会議の開催

開催日	内 容	出席者数
R2. 12. 21	<ul style="list-style-type: none"> ・令和元年度 峡東地域発達障害者支援検討会議の取り組み状況について ・峡東地域の発達障害者支援の関係機関による取り組み状況について ・峡東地域発達障害者支援検討会議設置要綱の改正について ・研修会 <ul style="list-style-type: none"> ① 県の子どものこころサポートプラザにおける発達障害者支援について ② 講演「コロナ禍における発達障害児支援について～スクールカウンセラーの立場から」 	3 0 名

2. 児童・母子福祉
 (1) 母子・寡婦・父子福祉
 福祉資金等の状況

	母子父子寡婦福祉資金貸付						母子父子寡婦福祉資金未納状況 (R3. 3. 31 現在)					
	母子		寡婦		父子		母子		寡婦		父子	
	件数	金額	件数	金額	件数	金額	件数	金額	件数	金額	件数	金額
山梨市	0	0	0	0	0	0	2	353,662	0	0	0	0
笛吹市	5	2,379,800	0	0	0	0	8	3,066,795	0	0	0	0
甲州市	1	1,152,000	0	0	0	0	1	5,400	0	0	0	0
合 計	6	3,531,800	0	0	0	0	11	3,425,857	0	0	0	0

	ひとり親家庭医療費補助金			国家資格等取得応援給付金事業		母子寡婦父子 世帯数 ※ (R1. 8. 1 現在)		
	助成事業費	支給事務費	対策事業費	件数	金額	母子	父子	計
山梨市	8,587,133	257,173	774,656	0	0	394	59	453
笛吹市	18,701,883	522,919	1,815,673	0	0	572	44	616
甲州市	7,010,048	199,766	565,726	0	0	333	46	379
合 計	34,299,064	979,858	3,156,055	0	0	1,299	149	1,448
(参考) 県計						8,613	967	9,580

※山梨県ひとり家庭等実態調査による。

(2) 母子・父子自立支援員相談指導結果報告書 (令和2年度)

①母子家庭・寡婦

区 分		前年度(月)から の繰越件数 A	今年度(月)の 新規相談件数 B	合 計 C(A+B)	解決件数 D	翌年度(月)への 繰越件数 E(C-D)	相談回数	
生活一般	住 宅	0	1	1	1	0	1	
	医 療・健康	病気	0	0	0	0	0	0
		障害	0	0	0	0	0	0
		その他	0	0	0	0	0	0
	家庭紛争	配偶者等の暴力	0	0	0	0	0	0
		その他	0	0	0	0	0	0
	就 労	求職・転職	0	3	3	3	0	5
		資格取得・職業訓練	0	1	1	1	0	2
		職場の悩み	0	0	0	0	0	0
		その他	0	0	0	0	0	0
結 婚	0	0	0	0	0	0		
養 育 費	0	1	1	1	0	2		
借 金	0	0	0	0	0	0		
そ の 他	0	0	0	0	0	0		
小 計	0	6	6	6	0	10		
児 童	養 育	保育所入所	0	0	0	0	0	
		虐待	0	0	0	0	0	
		その他	0	0	0	0	0	
	教 育	0	0	0	0	0	0	
	非 行	0	0	0	0	0	0	
	就 職	0	0	0	0	0	0	
そ の 他	0	0	0	0	0	0		
小 計	0	0	0	0	0	0		
経済的支援・生活保護	母子福祉資金貸付金	貸付	3	50	53	45	8	175
		償還	14	47	61	49	12	421
	寡婦福祉資金貸付金	貸付	0	1	1	1	0	3
		償還	3	0	3	3	0	21
	公的年金	0	0	0	0	0	0	
	児童扶養手当	0	0	0	0	0	0	
	生活保護	0	0	0	0	0	0	
	税	0	0	0	0	0	0	
そ の 他	0	0	0	0	0	0		
小 計	20	98	118	98	20	620		
その他	売店設置(法第25条)	0	0	0	0	0	0	
	たばこ販売(法第26条)	0	0	0	0	0	0	
	母子世帯向公営住宅(法第27条)	0	0	0	0	0	0	
	母子・父子福祉施設の利用	0	0	0	0	0	0	
	母子生活支援施設(児童福祉法第38条)	0	0	0	0	0	0	
小 計	0	0	0	0	0	0		
合 計	20	104	124	104	20	630		
区 分		実 件 数		延 件 数				
訪問調査指導		21		22				

(都道府県・指定都市・中核市名: 峡東保健福祉事務所)

②父子家庭

区 分		前年度(月)から の繰越件数 A	今年度(月)の 新規相談件数 B	合 計 C (A+B)	解決件数 D	翌年度(月)への 繰越件数 E(C-D)	相談回数	
生活一般	住 宅	0	0	0	0	0	0	
	医 療・健康	病気	0	0	0	0	0	0
		障害	0	0	0	0	0	0
		その他	0	0	0	0	0	0
	家庭紛争	配偶者等の暴力	0	0	0	0	0	0
		その 他	0	0	0	0	0	0
	就 労	求職・転職	0	0	0	0	0	0
		資格取得・職業訓練	0	0	0	0	0	0
		職場の悩み	0	0	0	0	0	0
		その他	0	0	0	0	0	0
結 婚	0	0	0	0	0	0		
養 育 費	0	0	0	0	0	0		
借 金	0	0	0	0	0	0		
そ の 他	0	0	0	0	0	0		
小 計	0	0	0	0	0	0		
児 童	養 育	保育所入所	0	0	0	0	0	
		虐待	0	0	0	0	0	
		その他	0	0	0	0	0	
	教 育	0	0	0	0	0	0	
	非 行	0	0	0	0	0	0	
	就 職	0	0	0	0	0	0	
	そ の 他	0	0	0	0	0	0	
小 計	0	0	0	0	0	0		
経済的支援・生活保護	父子福祉資金貸付金	貸付	0	0	0	0	0	
		償還	0	0	0	0	0	
	公的年金	0	0	0	0	0	0	
	児童扶養手当	0	0	0	0	0	0	
	生活保護	0	0	0	0	0	0	
	税	0	0	0	0	0	0	
	生活福祉資金	0	0	0	0	0	0	
	そ の 他	0	0	0	0	0	0	
小 計	0	0	0	0	0	0		
その他	父子世帯向公営住宅(法31条の8)	0	0	0	0	0	0	
	母子・父子福祉施設の利用	0	0	0	0	0	0	
	小 計	0	0	0	0	0	0	
合 計	0	0	0	0	0	0		
区 分		実 件 数		延 件 数				
訪問調査指導		0		0				

(都道府県・指定都市・中核市名: 峡東保健福祉事務所)

③母子・父子自立支援員の勤務状況等

区分	関係機関連絡（件）	会議出席（回）	非常勤母子・父子自立支援員の勤務状況等	
実件数	30	24	非常勤者全員の年（月）間勤務日数（日）	469
延件数	34		非常勤者1人1日平均の勤務時間（時間）	6

(3) 保育所等の状況

区分	保育所施設数、及び利用定員				認定こども園施設数、及び利用定員				計	
	公立		私立		公立		私立			
	施設数	利用定員	施設数	利用定員	施設数	利用定員	施設数	利用定員		
山梨市	6	540	4	435	0	0	2	165		
笛吹市	11 (1)	1,075 (30)	8	650	0	0	7	755		
甲州市	4	285	1	50	0	0	7	710		
合計	21 (1)	1,900 (30)	15	1,135	0	0	16	1630		

区分	幼稚園施設数、及び利用定員				小規模保育事業施設数、及び利用定員				計	
	公立		私立		公立		私立			
	施設数	利用定員	施設数	利用定員	施設数	利用定員	施設数	利用定員		
山梨市	1	105	1	114	0	0	0	0	14	1,359
笛吹市	0	0	1	200	0	0	1	10	28 (1)	2,690 (30)
甲州市	0	0	0	0	0	0	0	0	12	1,045
合計	1	105	2	314	0	0	1	10	54 (1)	5,094 (30)

() 内はへき地保育所 (令和3年4月1日現在)

峡東管内保育所・認定こども園・幼稚園一覧

R3. 4. 1

公-公立保育所 私-私立保育所 認-認定こども園 公幼-公立幼稚園 私幼-私立幼稚園 小-小規模保育事業

市	種別	施設名	定員	所在地	設置主体	
山梨市	公	後屋敷保育園	90	山梨市三ヶ所317-1		
	公	岩手保育園	40	山梨市東1693		
	公	山梨保育園	160	山梨市落合43-1		
	公	八日市場保育園	70	山梨市小原東238-1		
	公	八幡保育園	90	山梨市北977		
	公	窪平保育園	90	山梨市牧丘町窪平527		
	私	日下部保育園	120	山梨市小原西389-7	社会福祉法人 日下部福祉会	
	私	光明保育園	110	山梨市上神内川945	社会福祉法人 光明福祉会	
	私	加納岩保育園	160	山梨市下神内川522	社会福祉法人 加納岩福祉会	
	私	よいこ保育園	45	牧丘町窪平1166	社会福祉法人 よいこ福祉会	
	認	風の子保育園	100	山梨市歌田27	社会福祉法人 光風会	
	認	くさかべ幼稚園	65	山梨市小原東356	学校法人 和光学園	
	私幼	双葉幼稚園	114	山梨市小原西733-4	学校法人 双葉幼稚園	
公幼	つつじ幼稚園	105	山梨市上神内川187-5			
笛吹市	公	石和第一保育所	90	笛吹市石和町八田249		
	公	石和第二保育所	120	笛吹市石和町四日市場2210		
	公	石和第四保育所	200	笛吹市石和町小石和1		
	公	石和第五保育所	80	笛吹市石和町松本135-1	指定管理 すみよし愛児園	
	公	御坂東保育所	40	笛吹市御坂町下黒駒2122		
	公	御坂西保育所	100	笛吹市御坂町夏目原870		
	公	御坂美保育所	100	笛吹市御坂町大野寺667		
	公	八代花鳥保育所	35	笛吹市八代町竹居2127		
	公	かすがい西保育所	130	笛吹市熊野堂243-3		
	公	かすがい東保育所	150	笛吹市加茂311	指定管理 あら川保育園	
	公	芦川へき地保育所	30	笛吹市芦川町上芦川133-2		
	私	英保育園	50	笛吹市御坂町成田692	社会福祉法人 英保育園	
	私	一宮保育園	70	笛吹市一宮町東原410	社会福祉法人 一宮福祉会	
	私	相興保育園	60	笛吹市一宮町中尾949	社会福祉法人 北福祉会	
	私	あさま保育園	50	笛吹市一宮町金沢227-36	社会福祉法人 南福祉会	
	私	博愛保育園	120	笛吹市八代町北999-1	社会福祉法人 博愛保育園	
	私	御所保育園	80	笛吹市八代町米倉37	社会福祉法人 博愛保育園	
	私	境川保育園	150	笛吹市境川町小黒坂1640-1	社会福祉法人 境川福祉会	
	私	みさかきた保育園	70	笛吹市御坂町金川原380	社会福祉法人 さくら福祉会	
	認	木の花保育園	65	笛吹市一宮町一ノ宮964-1	社会福祉法人 このはな	
	認	石和あら川保育園	135	笛吹市石和町井戸236-1	社会福祉法人 城西福祉会	
	認	都保育園	95	笛吹市一宮町本都塚82-1	社会福祉法人 みやこ福祉会	
	認	八代保育園	100	笛吹市八代町南931	社会福祉法人 八代保育園	
	認	認定こども園山梨英和プレストこども園	140	笛吹市石和町窪中島190-2	学校法人 山梨英和学院	
	認	わかば保育園	95	笛吹市石和町小石和601	社会福祉法人 わかば福祉会	
	認	石和東こども園	125	笛吹市石和町中川330	社会福祉法人 宮前福祉会	
	私幼	石和誠心幼稚園	200	笛吹市石和町河内505	学校法人 石和誠心幼稚園	
	小	Olive保育園	10	笛吹市石和町市部1084(〒477-8202)	NPO法人 Hope 笛吹	
	甲州市	公	松里保育所	70	甲州市塩山小屋敷1403	
		公	奥野田保育所	80	甲州市塩山熊野597	
公		東雲保育所	90	甲州市勝沼町小佐手410		
公		大和保育所	45	甲州市大和町初鹿野1685-6		
私		みいつ保育園	50	甲州市塩山上井尻692-1	社会福祉法人 神苑福祉会	
認		千野保育園	85	甲州市塩山千野3653	社会福祉法人 千野保育園	
認		泉保育園	80	甲州市塩山上塩後10-3	社会福祉法人 泉福祉会	
認		赤尾保育園	125	甲州市塩山赤尾713-1	社会福祉法人 赤保福祉会	
認		塩山愛保育園	125	甲州市塩山上於曾1217	社会福祉法人 光塩福祉会	
認		たんぼぼこども園	115	甲州市塩山上於曾445-1	社会福祉法人 塩山福祉会	
認		岩崎保育園	115	甲州市勝沼町下岩崎1731-3	社会福祉法人 さくら福祉会	
認		塩山カトリック幼稚園	65	甲州市塩山上於曾1351	学校法人 聖テレジア学園	

3. 民生委員・児童委員

管内民生委員・児童委員の活動状況

※（ ）内は主任児童委員数（主任児童委員取扱件数）で内数 R3.3.31 現在

	委員定数	問題別相談・指導件数														計
		在宅福祉	介護保険	保健医療康	母子子育て	地域生活の	・子学供校の生教活育	生活費	年金・保険	仕事	家族関係	住居	生活環境	支日常的な	その他	
山梨市	129 (17)	117 (4)	65 (2)	241 (1)	57 (3)	61 (41)	100 (21)	40 (2)	12 (0)	37 (1)	20 (3)	13 (3)	93 (19)	248 (21)	274 (30)	1,378 (151)
笛吹市	206 (15)	203 (8)	145 (8)	152 (2)	121 (27)	314 (147)	294 (210)	91 (0)	17 (2)	35 (0)	68 (1)	56 (0)	234 (0)	3,364 (158)	1,273 (12)	6,367 (575)
甲州市	127 (16)	297 (0)	45 (0)	51 (4)	203 (141)	195 (71)	93 (33)	15 (0)	3 (0)	18 (0)	29 (0)	15 (0)	44 (0)	388 (0)	515 (7)	1,911 (256)
峡東計	462 (48)	617 (12)	255 (10)	444 (7)	381 (171)	570 (259)	487 (264)	146 (2)	32 (2)	90 (1)	117 (4)	84 (3)	371 (19)	4,000 (179)	2,062 (49)	9,656 (982)
県計	2,078 (192)	4,018 (40)	1,097 (13)	1,988 (22)	896 (426)	2,489 (583)	1,592 (650)	705 (39)	181 (7)	457 (21)	653 (50)	389 (9)	1,709 (49)	10,972 (667)	10,375 (209)	37,521 (2,785)
	分野別相談・支援件数					その他の活動件数						訪問回数		連絡調整回数		活動日数
	関高 す る 者 こ と に	関障 す る 者 こ と に	関子 す る 供 こ と に	そ の 他	計	実調 態 査 握・	参会行 事 加議・ 協へ業 力の・	自活地 主 動 活 動・社	・民 児 研協 運 修営	証 明 事 務	通の要 告発保 護 仲見児 介の童	事訪 問 ・ 連 項絡	そ の 他	委 員 相 互	関そ 係の 機他 関の	
山梨市	762 (26)	85 (11)	248 (67)	283 (47)	1,378 (151)	438 (98)	860 (131)	1,005 (84)	1,052 (152)	327 (18)	19 (2)	4,682 (134)	1,262 (39)	1,538 (88)	1,032 (80)	7,266 (726)
笛吹市	2,378 (33)	377 (0)	2,924 (542)	688 (0)	6,367 (575)	555 (18)	1,828 (164)	5,543 (218)	2,487 (204)	836 (1)	25 (4)	8,732 (100)	3,016 (22)	3,702 (313)	2,741 (159)	19,283 (1,283)
甲州市	959 (4)	46 (0)	532 (250)	374 (2)	1,911 (256)	367 (10)	833 (111)	1,127 (201)	1,561 (167)	347 (23)	32 (1)	5,276 (148)	1,735 (13)	2,714 (706)	1,868 (258)	9,163 (890)
峡東計	4,099 (63)	508 (11)	3,704 (859)	1,345 (49)	9,656 (982)	1,360 (126)	3,521 (406)	7,675 (503)	5,100 (523)	1,510 (42)	76 (7)	18,690 (382)	6,013 (74)	7,954 (1,107)	5,641 (497)	35,712 (2,899)
県計	20,887 (382)	2,119 (195)	7,782 (2,015)	6,733 (193)	37,521 (2,785)	22,029 (2,953)	22,112 (1,767)	66,194 (9,997)	23,237 (2,362)	3,548 (109)	251 (8)	117,093 (1,965)	46,139 (568)	33,156 (3,844)	22,867 (1,984)	162,028 (14,119)

長寿介護課

1. 高齢者福祉

(1) 高齢者福祉の状況

(令和3年4月1日現在)

	総人口 (人)	高齢者人口 (65歳以上)		総世帯数 (世帯)	高齢者複数世帯		在宅ひとり暮らし高齢者数		在宅寝たきり高齢者数	
		人数 (人)	高齢化率 (%)		世帯数	割合 (%)	人数 (人)	割合 (%)	人数 (人)	割合 (%)
山梨市	34,044	11,633	34.2	14,720	2,091	14.2	2,820	24.2	389	3.3
笛吹市	68,427	20,601	30.1	29,913	3,590	12.0	4,713	22.9	760	3.7
甲州市	30,609	10,080	36.2	13,139	2,036	15.5	2,804	25.3	489	4.4
管内合計	133,080	43,314	32.5	57,772	7,717	13.4	10,337	23.9	1,638	3.8
県計	817,917	252,067	30.8	365,554	47,250	12.9	60,217	23.9	8,299	3.3

	認知症高齢者数 (在宅)		認知症高齢者数 (施設)		知事褒状等 贈呈者数	ことぶきマスター認定者数	
	人数 (人)	割合 (%)	人数 (人)	割合 (%)	新100歳	令和2年度 新規認定者数 (グループの部)	個人の部 (グループの部)
山梨市	802	6.9	449	3.9	23	0 (0)	6 (1)
笛吹市	1,772	8.6	558	2.7	38	0 (0)	8 (0)
甲州市	979	8.8	352	3.2	27	0 (0)	4 (0)
管内合計	3,553	8.2	1,359	3.1	88	0 (0)	18 (1)
県計	21,041	8.3	7,482	3.0	409	7 (1)	112 (20)

- 注) 1. 人口、世帯数等は、令和3年度高齢者福祉基礎調査による。
 2. 在宅ひとり暮らし高齢者、在宅寝たきり高齢者、認知症高齢者の人数は、65歳以上の者。割合は65歳以上の者に対する割合。
 3. ことぶきマスター認定者数は、「ことぶきマスター人材バンク名簿」による。

(2) 老人福祉施設等入所者数

種別	施設名		現員	令和2年度 峡東保健福祉事務所管内 入所者数													
	[市町村]	<定員>		利用率	4月分	5月分	6月分	7月分	8月分	9月分	10月分	11月分	12月分	1月分	2月分	3月分	月平均
養護老人ホーム	晴風園		現員	29	29	30	30	30	30	30	30	29	28	17	28	28	
	[山梨市]	75	利用率	38.7%	38.7%	40.0%	40.0%	40.0%	40.0%	40.0%	40.0%	38.7%	37.3%	22.7%	37.3%	37.8%	
	青い鳥老人ホーム		現員	42	41	41	41	41	41	41	41	40	41	40	40	41	
	[笛吹市]	50	利用率	84.0%	82.0%	82.0%	82.0%	82.0%	82.0%	82.0%	80.0%	82.0%	80.0%	80.0%	80.0%	81.5%	
	光珠荘		現員	46	45	45	46	46	45	46	46	45	45	44	44	45	
	[笛吹市]	50	利用率	92.0%	90.0%	90.0%	92.0%	92.0%	90.0%	92.0%	92.0%	90.0%	90.0%	88.0%	88.0%	90.5%	
	養護計		現員	117	115	116	117	117	116	117	116	116	115	113	101	112	114
	[峡東区域]	175	利用率	66.9%	65.7%	66.3%	66.9%	66.9%	66.3%	66.9%	66.3%	65.7%	64.6%	57.7%	64.0%	65.1%	
	養護計		現員	404	403	401	397	395	394	393	389	380	376	366	374	389	
	[山梨県]	515	定員	515	515	515	515	515	515	515	515	515	515	515	515	515	515
			利用率	78.4%	78.3%	77.9%	77.1%	76.7%	76.5%	76.3%	75.5%	73.8%	73.0%	71.1%	72.6%	75.6%	
特別養護老人ホーム	桃源荘		現員	30	30	30	29	30	31	31	30	31	31	31	31	30	
	[山梨市]	30	利用率	100.0%	100.0%	100.0%	96.7%	100.0%	103.3%	103.3%	100.0%	103.3%	103.3%	103.3%	103.3%	101.4%	
	寿ノ家		現員	64	63	63	64	63	64	64	64	63	63	63	64	64	
	[笛吹市]	64	利用率	100.0%	98.4%	98.4%	100.0%	98.4%	100.0%	100.0%	100.0%	98.4%	98.4%	98.4%	100.0%	99.2%	
	小山荘		現員	104	102	102	103	102	104	103	102	101	102	101	101	102	
	[笛吹市]	140	利用率	74.3%	72.9%	72.9%	73.6%	72.9%	74.3%	73.6%	72.9%	72.1%	72.9%	72.1%	72.1%	73.0%	
	春日居荘		現員	46	47	48	49	48	50	50	47	49	48	48	48	48	
	[笛吹市]	50	利用率	92.0%	94.0%	96.0%	98.0%	96.0%	100.0%	100.0%	94.0%	98.0%	96.0%	96.0%	96.0%	96.3%	
	光風園		現員	50	51	52	51	52	52	51	52	51	51	50	50	51	
	[甲州市]	52	利用率	96.2%	98.1%	100.0%	98.1%	100.0%	100.0%	98.1%	100.0%	98.1%	98.1%	96.2%	96.2%	98.2%	
	笛吹荘		現員	60	60	60	60	60	60	60	58	60	59	60	60	60	
	[山梨市]	60	利用率	100.0%	100.0%	100.0%	100.0%	100.0%	100.0%	100.0%	96.7%	100.0%	98.3%	100.0%	100.0%	99.6%	
	恵信ロジェ山梨		現員	50	50	50	50	50	50	50	50	50	50	50	50	50	
	[山梨市]	50	利用率	100.0%	100.0%	100.0%	100.0%	100.0%	100.0%	100.0%	100.0%	100.0%	100.0%	100.0%	100.0%	100.0%	
	緑風苑		現員	59	60	59	60	60	59	59	59	58	59	58	59	59	
	[甲州市]	60	利用率	98.3%	100.0%	98.3%	100.0%	100.0%	98.3%	98.3%	98.3%	96.7%	98.3%	96.7%	98.3%	98.5%	
	ヒルズ勝沼		現員	70	70	69	70	68	70	69	70	70	70	70	69	70	
	[甲州市]	70	利用率	100.0%	100.0%	98.6%	100.0%	97.1%	100.0%	98.6%	100.0%	100.0%	100.0%	100.0%	98.6%	99.4%	
	個室ユニット型桃源荘		現員	71	71	72	74	74	73	74	74	73	73	73	73	73	
[山梨市]	74	利用率	95.9%	95.9%	97.3%	100.0%	100.0%	98.6%	100.0%	100.0%	98.6%	98.6%	98.6%	98.6%	98.5%		
特養計		現員	604	604	605	610	607	613	611	606	606	606	604	605	607		
[峡東区域]	650	利用率	92.9%	92.9%	93.1%	93.8%	93.4%	94.3%	94.0%	93.2%	93.2%	93.2%	92.9%	93.1%	93.4%		
特養計		現員	4,882	4,889	4,892	4,913	4,907	4,905	4,942	4,929	4,929	4,935	4,915	4,914	4,913		
(10月～定員5,114)		定員	5,027	5,056	5,056	5,085	5,085	5,085	5,114	5,114	5,114	5,114	5,114	5,114	5,090		
[山梨県]	5,114	利用率	97.1%	96.7%	96.8%	96.6%	96.5%	96.5%	96.6%	96.4%	96.4%	96.5%	96.1%	96.1%	96.5%		
軽費老人ホーム	サンリバー塩山		現員	49	50	50	49	49	48	48	50	49	49	48	49	49	
	[甲州市]	50	利用率	98.0%	100.0%	100.0%	98.0%	98.0%	96.0%	96.0%	100.0%	98.0%	98.0%	96.0%	98.0%	98.0%	
	サンテいちのみや		現員	48	47	47	48	47	47	49	49	49	49	47	48	48	
	[笛吹市]	50	利用率	96.0%	94.0%	94.0%	96.0%	94.0%	94.0%	98.0%	98.0%	98.0%	98.0%	94.0%	96.0%	95.8%	
	エレガローザ・イサワ		現員	46	46	45	44	44	44	44	45	44	42	43	45	44	
	[笛吹市]	50	利用率	92.0%	92.0%	90.0%	88.0%	88.0%	88.0%	88.0%	90.0%	88.0%	84.0%	86.0%	90.0%	88.7%	
	軽費計		現員	143	143	142	141	140	139	141	144	142	140	138	142	141	
	[峡東区域]	150	利用率	95.3%	95.3%	94.7%	94.0%	93.3%	92.7%	94.0%	96.0%	94.7%	93.3%	92.0%	94.7%	94.0%	
	軽費計		現員	679	674	669	671	669	670	668	674	674	675	675	680	673	
	[山梨県]	730	定員	730	730	730	730	730	730	730	730	730	730	730	730	730	
		利用率	93.0%	92.3%	91.6%	91.9%	91.6%	91.8%	91.5%	92.3%	92.3%	92.5%	92.5%	93.2%	92.2%		
介護老人保健施設	甲州ケアホーム		現員	106	110	115	112	114	114	112	109	111	113	117	115	112	
	[笛吹市]	120	利用率	88.3%	91.7%	95.8%	93.3%	95.0%	95.0%	93.3%	90.8%	92.5%	94.2%	97.5%	95.8%	93.6%	
	ふじ苑		現員	72	74	79	79	76	73	75	78	78	80	85	87	78	
	[笛吹市]	100	利用率	72.0%	74.0%	79.0%	79.0%	76.0%	73.0%	75.0%	78.0%	78.0%	80.0%	85.0%	87.0%	78.0%	
	いちのみやケアセンター		現員	95	94	92	95	90	90	90	87	89	89	92	93	91	
	[笛吹市]	100	利用率	95.0%	94.0%	92.0%	95.0%	90.0%	90.0%	90.0%	87.0%	89.0%	89.0%	92.0%	93.0%	91.3%	
	恵信塩山ケアセンター		現員	97	98	98	100	98	99	96	96	100	99	98	99	98	
	[甲州市]	100	利用率	97.0%	98.0%	98.0%	100.0%	98.0%	99.0%	96.0%	96.0%	100.0%	99.0%	98.0%	99.0%	98.2%	
	勝沼ナーシングセンター		現員	89	89	86	87	90	90	90	85	90	89	89	87	88	
	[甲州市]	90	利用率	98.9%	98.9%	95.6%	96.7%	100.0%	100.0%	100.0%	94.4%	100.0%	98.9%	98.9%	96.7%	98.2%	
老人保健施設計		現員	459	465	470	473	468	466	463	455	468	470	481	481	468		
[峡東区域]	510	利用率	90.0%	91.2%	92.2%	92.7%	91.8%	91.4%	90.8%	89.2%	91.8%	92.2%	94.3%	94.3%	91.8%		
老人保健施設計		現員	2,539	2,564	2,568	2,548	2,547	2,542	2,532	2,522	2,543	2,549	2,566	2,588	2,551		
[山梨県]	2,819	利用率	90.1%	91.0%	91.1%	90.4%	90.4%	90.2%	89.8%	89.5%	90.2%	90.4%	91.0%	91.8%	90.5%		

(3) 介護保険運営状況 (令和2年度)

	第1号被保険者数 (令和3年3月31日現在)			要介護(要支援)認定者数(令和3年3月31日現在)												(単位:人)
				第1号被保険者数			第2号被 保険者数	認定者数計	出現率	要介護度別認定者数						
	65～74歳	75歳以上	計	65～74歳	75歳以上	計				要支援1	要支援2	要介護1	要介護2	要介護3	要介護4	
山梨市	5,413	6,186	11,599	146	1,714	1,860	25	1,885	16.3%	68	183	320	418	424	304	168
笛吹市	9,818	10,630	20,448	338	2,858	3,196	64	3,260	15.9%	203	305	599	712	681	469	291
甲州市	5,136	5,880	11,016	156	1,606	1,762	28	1,790	16.2%	77	193	284	380	396	303	157
峡東区域計	20,367	22,696	43,063	640	6,178	6,818	117	6,935	16.1%	348	681	1,203	1,510	1,501	1,076	616
県計	120,921	130,550	251,471	3,772	36,208	39,980	698	40,678	16.2%	2,001	3,917	7,394	9,176	8,363	6,036	3,791

	居宅介護(介護予防)サービス受給者数(令和3年3月利用分)									地域密着型(介護予防)サービス受給者数(令和3年3月利用分)								
	要支援1	要支援2	要介護1	要介護2	要介護3	要介護4	要介護5	居宅サービス 受給者数計	利用率	要支援1	要支援2	要介護1	要介護2	要介護3	要介護4	要介護5	地域密着サービス 受給者数計	利用率
山梨市	46	142	261	334	264	128	67	1,242	63.4%	1	1	70	105	95	51	44	367	18.7%
笛吹市	97	210	440	555	411	224	120	2,057	64.3%	2	1	131	172	153	94	68	621	19.4%
甲州市	40	142	226	319	236	127	47	1,137	66.9%	0	0	28	51	79	75	44	277	16.3%
峡東区域計	183	494	927	1,208	911	479	234	4,436	64.8%	3	2	229	328	327	220	156	1,265	18.5%
県計	753	2,124	5,643	7,444	5,184	2,752	1,450	25,350	63.6%	13	24	1,689	2,171	1,999	1,310	796	8,002	20.1%

	施設サービス受給者数(令和3年3月利用分)							受給者数			
	介護福祉 施設	老人 施設	介護保 健施設	老人 施設	介護療 養施設	型 施設	介護医療 院	施設サービス 受給者数計	利用率	計	受給率
山梨市	206			136		0	1	350	17.9%	1,959	103.9%
笛吹市	288			225		0	8	521	16.3%	3,199	98.1%
甲州市	171			116		0	1	286	16.8%	1,700	95.0%
峡東区域計	665			477		0	10	1,144	16.7%	6,845	98.7%
県計	3,582			2,824		39	143	6,515	16.3%	39,867	98.0%

※同一月に2施設以上でサービスを受けた場合、施設ごとにそれぞれ受給者数を1人と計上するが、合計には1人と計上しているため、4施設の合算と合計が一致しない。

(4) 介護保険施設等の指定状況及び指導状況（令和2年度）

介護保険施設等の区分	指定等の状況				実地指導の状況
	指定・許可	廃止・失効	休止中	R2 年度末事業所数	
訪問介護	2	3	1	19	9
訪問入浴介護				2	
訪問看護	2			12	4
訪問リハビリテーション	1			11	2
居宅療養管理指導				46	
通所介護	2	3	1	35	13
通所リハビリテーション	1		1	8	2
福祉用具貸与				6	2
特定福祉用具販売				6	2
峡東計	8	6	3	145	34
県計	40	34	17	665	133
介護予防訪問入浴介護				2	
介護予防訪問看護	2			12	4
介護予防訪問リハビリテーション	1			11	2
介護予防居宅療養管理指導				10	
介護予防通所リハビリテーション	1		1	8	2
介護予防福祉用具貸与				6	2
特定介護予防福祉用具販売				6	2
峡東計	4	0	1	55	12
県計	13	3	3	233	57
峡東合計	12	6	4	200	46
県合計	53	37	20	898	190

- * 医療系サービス（訪問看護、訪問リハビリテーション、居宅療養管理指導、通所リハビリテーション（それぞれ介護予防含む））の「指定等の状況」には、サービス提供実績のない医療みなし指定事業所は含まない。
- * 「指定・許可」「廃止・失効」は年度内の実績数、「休止中」は年度末時点において休止中の事業所数。
- * 年度末事業所数は、休止事業所を含む。
- * （介護予防）居宅療養管理指導の令和2年度末事業所数については、介護給付費適正化データから、年度内にサービス提供実績のある事業所の数を抽出した。
- * 事業所への集団指導については、令和2年6月19日に実施した（（介護予防）居宅療養管理指導事業を除く）。

(5) 峡東圏域介護保険担当者等連絡会議

区分	開催日	内 容
会議	R2. 4. 21 R2. 5. 25	3市介護保険事業者指導担当者会議 ・市指定介護サービス事業所の指導について情報交換等を行った。
作業部会	R2. 7. 8 R2. 11. 11 R3. 2. 4	在宅医療・介護連携推進事業3市作業部会 ・通所系事業所の看護師を対象に実施したアンケート調査結果について、報告を行うとともに、意見交換を実施した。 ・第3回は臨時の議題として、新型コロナウイルス感染症対策について情報交換等を行った。

衛 生 課

1. 食品衛生業務

飲食に起因する衛生上の危害の発生を防止するため、食品関連施設の監視指導を実施するとともに、食品衛生協会と連携を図り、営業施設の自主管理体制による衛生管理の徹底及び消費者の食品衛生の意識向上に努めた。

(1) 許可を要する施設数及び監視状況

業種	項目	営業 施設数	許 可 件 数		廃業件数	監視回数
			継 続	新 規		
飲食店営業	一般食堂・レストラン	631	69	42	77	124
	仕出し屋・弁当屋	50	5	3	4	14
	旅館	166	10	5	7	19
	その他	681	49	57	40	139
菓子製造業		211	22	29	32	66
乳処 理 業						
特別牛乳さく取処理業						
乳製品製造業		4		1		3
集 乳 業						
魚介類販売業		171	22	17	28	51
魚介類せり売営業						
魚肉ねり製品製造業						
食品の冷凍又は冷蔵業		5		3	1	6
かん詰又はびん詰食品製造業		13	1			1
喫茶店営業		154	25	3	10	39
あん類製造業						
アイスクリーム類製造業		48	8	6	4	23
乳類販売業		243	32	14	21	60
食肉処 理 業		6				6
食肉販売業		192	24	22	26	61
食肉製品製造業		2		1		1
乳酸菌飲料製造業						
食用油脂製造業		2				
マーガリン又はショートニング製造業						
みそ製造業		9	3			4
醬油製造業						
ソース類製造業		7				
酒類製造業		78	10	4		15
豆腐製造業		10				
納豆製造業		1				2
めん類製造業		12	1	1	1	5
そうざい製造業		42	3	11	2	18
添加物製造業						
食品の放射線照射業						
清涼飲料水製造業		45	2			2
氷雪製造業						
氷雪販売業		1				
合 計		2784	286	219	253	659

(2) 市別営業許可施設数

業種	山 梨 市	笛 吹 市	甲 州 市	合 計
飲 食 店 営 業	299	855	374	1,528
菓 子 製 造 業	53	100	58	211
乳 処 理 業				
特 別 牛 乳 さ く 取 処 理 業				
乳 製 品 製 造 業	1	3		4
集 乳 業				
魚 介 類 販 売 業	41	89	41	171
魚 介 類 せ り 売 り 営 業				
魚 肉 ね り 製 品 製 造 業				
食 品 の 冷 凍 又 は 冷 蔵 業	1	3	1	5
か ん 詰 又 は び ん 詰 食 品 製 造 業	2	7	4	13
喫 茶 店 営 業	31	93	30	154
あ ん 類 製 造 業				
ア イ ス ク リ ー ム 類 製 造 業	19	17	12	48
乳 類 販 売 業	60	137	46	243
食 肉 処 理 業	1	4	1	6
食 肉 販 売 業	41	105	46	192
食 肉 製 品 製 造 業		1	1	2
乳 酸 菌 飲 料 製 造 業				
食 用 油 脂 製 造 業	1	1		2
マ ー ガ リ ン 又 は シ ョ ー ト ニ ン グ 製 造 業				
み そ 製 造 業	2	7		9
醬 油 製 造 業				
ソ ー ス 類 製 造 業	4	1	2	7
酒 類 製 造 業	16	18	44	78
豆 腐 製 造 業	1	5	4	10
納 豆 製 造 業		1		1
め ん 類 製 造 業	2	7	3	12
そ う ざ い 製 造 業	9	18	15	42
添 加 物 製 造 業				
食 品 の 放 射 線 照 射 業				
清 涼 飲 料 水 製 造 業	10	10	25	45
氷 雪 製 造 業				
氷 雪 販 売 業			1	1
(再掲) 食品営業自動車				(60)
合 計	594	1,482	708	2,784

(3) 許可を要しない施設数及び監視状況

業 種	区 分	施 設 数	監 視 回 数
給 食 施 設	学 校	33	0
	病 院 ・ 診 療 所	18	3
	事 業 所	1	0
	そ の 他	85	5
乳 さ く 取 業	1	0	
食 品 製 造 業	72	11	
野 菜 ・ 果 物 販 売 業	269	52	
そ う ざ い 販 売 業	163	26	
菓 子 (含 む パ ン) 販 売 業	203	39	
上 記 以 外 の 食 品 販 売 業	344	59	
添 加 物 製 造 業	0	0	
添 加 物 販 売 業	108	45	
氷 雪 採 取 業	0	0	
器 具 容 器 包 装 玩 具 販 売 業	79	40	
合 計		1,376	280

(4) 各種届出状況等一覧

項 目	申請事項 変更届	食品衛生責任者 選 任 届	イベント 開 催 届	承 継 届	証 明 願	食品衛生監 視 票
件 数	87	172	14	2	65	10

(5) 食品行商届数

0件

(6) 食中毒発生状況

令和2年度は、食中毒の発生が1件あった。

発生年月日 発生場所	摂食者数 患者数	死亡者数 原因食品	病因物質	原因施設 摂取場所	措置内容
R2.10.19 家庭	4名 1名	0名 家庭で調理した サンマ	アニサキス	家庭	—

(7) 散発食中毒発生件数状況

月別	4～6月	7～9月	10～12月	1～3月	合計
件数	3	5	13	7	28

(8) 食品別・不良（違反）

	規格違反	表示違反	異物混入	発カビ 生の	腐敗・ 変敗	その他	計
穀類・加工品・弁当類			3				3
魚介類・加工品			1				1
食肉・食肉製品							
乳・乳製品							
菓子							
そうざい							
アイスクリーム類・氷菓			1				1
酒類							
野菜・果物・加工品				1			1
冷凍食品							
めん類	1						1
漬物							
その他							
合計	1		5	1			7

(9) その他の食品衛生対策状況

	事業内容	実施回数	施設数等
監視	1 集中監視	1回	27施設
	2 食品衛生月間		64施設
	3 夏期一斉取締り		142施設
	4 年末一斉取締り		75施設
指導	5 収去及びふきとり検査の実施	収去	6検体 6施設
		ATP	127検体 32施設
		ふきとり	30検体 6施設
導	6 食品表示合同調査	1回	3施設
講習会	1 食品衛生責任者実務講習会	0回	0人
	2 食品衛生指導員講習会	1回	117人
	3 食品衛生推進員講習会	0回	0人
	4 きのこ食毒鑑別相談	0件	0人
	5 給食従事者講習会	0回	0人
	6 その他の講習会	0回	0人

2. 薬務業務

管内の薬局、医薬品等の販売業、毒物劇物取扱業者及び麻薬取扱者等に対して、保管、管理記載状況及び構造設備等について、監視指導し事故発生防止に努めており、その状況は、次のとおりである。

(1) 薬事関係施設及び監視状況

業 種		区 分		施設数	新規 許可数	更新 許可数	廃止数	監視 回数
薬 品	医 薬	局		66	1	5	0	30
		製 造 業	専 業					
	薬 局		1					
	製 造 販 売 業	第 1 種						
		第 2 種						
		薬 局	1					
	店 舗 販 売 業		41	3	1	2	9	
	一 般 販 売 業							
	卸 売 販 売 業		3					
	薬 種 商 販 売 業							
	特 例 販 売 業		0			1		
	配 置	販 売 業 (既 存)		3				
		販 売 業 (新)		2				
		従 事 者 (既 存)		2				
		従 事 者 (新)		2		2		
化 粧 品	製 造 業		1				1	
	製 造 販 売 業		1				1	
医 療 機 器	製 造 業		2		1			
	修 理 業		1		1			
	製 造 販 売 業	第 1 種						
		第 2 種	1					
		第 3 種						
	販 売 業	高 度 管 理 医 療 機 器 等	57	4	3	3	9	
管 理 医 療 機 器		286	18		3	12		
賃 貸 業	高 度 管 理 医 療 機 器 等	21	2		1	3		
	管 理 医 療 機 器	10						
合 計				501	28	11	10	65

(2) 薬事関係市別許可状況

業 種		市		山梨市	笛吹市	甲州市	合 計	
		山梨市	笛吹市					
医	薬 局			24	26	16	66	
	製 造 業	専 業						
		薬 局					1	1
	製造販売業	第 1 種						
		第 2 種						
		薬 局					1	1
	店 舗 販 売 業			8	23	10	41	
	一 般 販 売 業							
	卸 売 販 売 業				2	1	3	
	薬 種 商 販 売 業							
	特 例 販 売 業							
配 置	販売業(既存)				3		3	
	販売業(新)				2		2	
	従事者(既存)				2		2	
	従事者(新)				2		2	
化 粧 品	製 造 業							
	製 造 販 売 業							
医	製 造 業				1	1	2	
	修 理 業					1	1	
	製造販売業	第 1 種						
		第 2 種			1		1	
		第 3 種						
販 売 業	高度管理医療機器等		18	26	13	57		
	管理医療機器		86	123	77	286		
賃 貸 業	高度管理医療機器等		8	6	7	21		
	管理医療機器		4	4	2	10		
合 計			148	221	130	499		

(3) 毒物劇物関係施設及び監視状況

業種	区分	施設数	新規登録数	更新登録数	廃止数	監視回数
製造業		1				
一般販売業		44	1	3		5
農業用品目販売業		45	2	7	5	6
特定品目販売業						
電気めっき事業		1				
金属熱処理事業						
合計		91	3	10	5	11

(4) 毒物劇物関係市別登録状況

業種	市	山梨市	笛吹市	甲州市	合計
製造業		1			1
一般販売業		12	22	10	44
農業用品目販売業		8	17	20	45
特定品目販売業					
電気めっき事業			1		1
金属処理事業					
合計		21	40	30	91

(5) 麻薬・向精神薬関係施設及び立入検査件数

業種	区分	施設数	新規許可数	更新許可数	廃止(返納)数	立入検査件数
麻薬卸売業者						
麻薬小売業者		57	1	25		22
麻薬診療施設	病院	14				7
	一般診療所	32				
	歯科診療所					
	家畜診療所	9	1			
	計	55	1			7
麻薬管理者		20	3	8	1	
麻薬施用者		216	8	108	5	
麻薬研究者		2				
向精神薬卸売業者						
合計		350	13	141	6	36

(6) 麻薬・向精神薬関係市別許可（施設）状況

業種		市			合 計
		山 梨 市	笛 吹 市	甲 州 市	
麻薬卸売業者					
麻薬小売業者		20	22	15	57
麻薬診療施設	病 院	4	8	2	14
	一 般 診 療 所	9	13	10	32
	歯 科 診 療 所				
	家 畜 診 療 所	2	5	2	9
	計	15	26	14	55
合 計		35	48	29	112

(7) 薬物乱用防止運動

薬物乱用を許さぬ社会環境づくりを進めるため、薬物乱用防止指導員を中心に薬物に関する正しい知識の啓発に努めた。

※6.26 ヤング街頭キャンペーンは新型コロナウイルス感染拡大に伴い中止となりました。

令和2年 7月30日	薬物乱用防止教室（山梨県立塩山高等学校）
------------	----------------------

(8) ケシ・大麻等不正栽培

令和2年4月1日～8月31日の間、ケシ・大麻の不正栽培を撲滅するため、ポスター等の啓発宣伝資料を警察、市等に配布し、不正栽培の監視を行った。その結果、ケシ5箇所665本の不正栽培を発見し、除去及び指導を行った。

(9) 献血推進業務

令和2年度は、事業所・高等学校等の協力を得ながら、計画的採血が実施できた。
管内総献血者数は、1,718人（内訳：200ml 144人、400ml 1,574人）だった。
<移動献血実施団体数>

国・県 関係	市	高 校	大学 校・専 門 学校	企 業	ライオンズ クラブ・ 商工会	病 院	その他	合 計
1	3	3	0	4	3	1	2	17

安全・安定的な血液の確保のため、地域住民や若年層への献血の協力を呼びかけ、普及啓発を行った。

地区献血推進協議会	令和2年6月17日	令和元年度の事業報告、令和2年度の事業計画及び献血推進協議会の規約の改正について、書面開催した。
「愛の血液助け合い運動」	令和2年7月	庁舎内掲示板にポスターを掲示した。
「はたちの献血」キャンペーン	令和3年1月1日～ 令和3年2月28日	管内市役所に、献血啓発資材を配布し、成人式での啓発を依頼した。また、庁舎内掲示板にポスターを掲示した。
献血地域キャンペーン	令和2年5月22日～ 令和3年3月31日	本年度はモデル市町村として甲州市を選定し、献血啓発資材の配布等を行った。
保健所献血	①令和2年7月6日 ・受付者 15人 ・献血者 15人 (400ml:15人)	ポスターの掲示、庁内放送、職員ポータルを利用し、庁舎職員に献血への協力を呼びかけた。また、衛生課窓口でのチラシの配布、近隣集合住宅へポスターの掲示をすることで近隣住民への協力も呼びかけた。
	②令和2年12月1日 ・受付者 66人 ・献血者 62人 (400ml: 66人)	
献血協力団体・企業の拡充	通年	今年度新たな献血協力団体を得ることは出来なかった。
その他	通年	衛生課窓口、講習会等にて献血啓発資材の配布を行った。
	令和2年12月	管内中学校13校の3年生に献血啓発資材(リーフレット・絆創膏)を配布

3. 狂犬病予防及び動物愛護管理業務

各市及び(公社)山梨県獣医師会の協力を得て、狂犬病予防法に基づく登録と予防接種を実施しており、その状況は次のとおりである。

なお、平成7年4月1日から登録は犬の生涯1回となり、また平成12年4月1日から登録・注射に係る事務は市町村の自治事務となっている。

(1) 犬の登録及び狂犬病予防注射実施数

	山梨市	笛吹市	甲州市	合計
新規登録数	118	331	134	583
登録総数	2,040	4,188	2,317	8,545
注射頭数	1,594	3,364	1,515	6,473

(2) 咬傷犬件数

区分	飼い主			野犬	合計
	飼い主判明		飼い主不明		
	登録	未登録			
咬傷事故等の件数	19	2	3	0	24

(3) 動物愛護管理業務

①野犬等の捕獲・返還及び犬、猫の引取り状況

山梨県動物の愛護及び管理に関する条例及び各市の犬取締等の条例に基づき人畜への危害防止のため野犬等の捕獲や、飼えなくなった犬及び猫の引取り業務を行った。

野犬等の捕獲・引取り数及び所有者の判明しない猫の引取り数

		山梨市	笛吹市	甲州市	合計
犬	所有者の判明しない引取り等	35	74	24	133
	(再掲) 薬捕頭数	0	0	0	0
	返還頭数	28	54	19	101
	譲渡等頭数	3	5	3	11
	引取り合計	4	15	2	21
猫	所有者の判明しない引取り	6	29	6	41
	返還匹数	0	0	0	0
	引取り合計	6	29	6	41

飼い主からの引取り数 (有料)

	山梨市	笛吹市	甲州市	合計
犬	0	0	0	0
猫	0	0	0	0

②動物関係苦情等受付数

捕獲 依頼	引取 依頼	不 明 犬・猫 の問い 合わせ	放し 飼い	咬傷事 件関係	家畜・ 農産物 被害	糞尿 被害	鳴き声	その他	計
37	24	136	19	34	1	39	15	54	359

③動物取扱業登録等数

動物の愛護及び管理に関する法律に基づき、動物取扱業者の申請等を受け、監視・指導を行った。

	登録（届出）数	監視・指導回数
第一種動物取扱業	59	19
第二種動物取扱業	4	0

④特定動物の飼養状況

動物の愛護及び管理に関する法律に基づき、特定動物を飼養又は保管する許可施設の監視を行った。

区 分	施 設 数	種類（頭数）	監視回数
展 示	1	ニホンザル（14）	0

⑤犬猫の多頭飼養の届出状況

山梨県動物の愛護及び管理に関する条例に基づく、犬猫の多頭飼養の届出の状況は次のとおり。

	山梨市	笛吹市	甲州市	合 計
犬のみ	1	0	0	1
猫のみ	3	7	5	15
犬及び猫	1	3	1	5

⑥動物愛護事業実施状況

動物愛護及び適正な飼養の啓発のための事業について、新型コロナウイルス感染症のため中止した。

実 施 日	事 業 名	場 所	参加者数
実施なし			

4. 水道業務

各事業者等が安全な水道水の供給を行うよう、水道法の遵守等の必要な指導・助言を行った。

(1) 施設数、監視指導状況等

(令和3年3月31日現在)

	施設数	監視指導	
		施設検査	維持管理検査
上水道	4	8	8
簡易水道	30		
専用水道	1		
簡易専用水道	160		
用水供給	1	2	2
合計	196	10	10

(2) 市別施設数

(令和3年3月31日現在)

種別		山梨市	笛吹市	甲州市	合計
人口(人)		33,731	68,924	30,609	133,264
上水道	箇所数(箇所)	1	1	1	3
	給水人口(人)	28,811	66,952	18,322	114,085
簡易水道	箇所数(箇所)	11	8	10	29
	給水人口(人)	4,920	1,477	11,504	13,471
専用水道	箇所数(箇所)		1		1
	給水人口(人)		160		160
合計	箇所数(箇所)	12	10	11	33
	給水人口(人)	33,731	68,880	29,826	131,986
普及率(%)		100.0	99.9	97.4	99.0

5. 生活衛生業務

生活衛生関係法令及び関係条例に基づき、必要な許可及び届出を行うとともに、監視指導を実施し、快適な生活環境を保持して公衆衛生の向上に寄与するものである。

(1) 生活衛生営業関係

旅館業法、公衆浴場法、興行場法、理容師法、美容師法、クリーニング業法及び山梨県コインオペレーションクリーニング（以下「コインクリーニング」という。）営業施設衛生指導要綱に基づき、営業許可及び検査確認並びに監視指導等を行っており、その状況は次のとおりである。

①施設数及び監視状況

業種		区分	施設数	新規数	変更数	廃止数	監視回数
興行場	常設		4				0
	仮設						
旅館			209	5	10	10	42
公衆浴場			56	1	5	0	9
理容所			146	3	0	3	3
美容所			339	12	11	10	12
クリーニング店			116	1	0	6	3
コインクリーニング			25	4	0	0	4
合計			899	28	51	30	90

②市別施設数

業種		市	山梨市	笛吹市	甲州市	合計
興行場			1	1	2	4
旅館	旅館・ホテル		13	104	18	134
	簡易宿所		16	22	37	75
	下宿					
公衆浴場	一般			1	1	2
	特殊	個室なし	13	30	13	56
		個室付		1		1
		その他				
理容所			40	72	34	146
美容所			94	163	82	339
クリーニング所	一般		14	23	11	48
	貸しおしぼり			1		1
	取次所		18	32	18	68
コインクリーニング			8	12	5	25
合計			219	460	220	899

(2) その他の生活衛生関係

建築物における衛生的環境の確保に関する法律、墓地、埋葬等に関する法律、化製場に関する法律に基づく許可、届出、監視並びに衛生害虫に関する相談を行っており、その状況は次のとおりである。

①施設数及び監視状況

業種	区分	施設数	許可届出数	変更数	廃止数	監視回数	監視数
特定建築物		39	1	3	0	1	
火葬場		2	0	0	0	0	0
墓地・納骨堂		427	0	0	0	0	0
プール		15	0	2	1	3	

②ビル管理法に基づく登録数

登録区分	登録数	変更数	監視回数
建築物清掃業	4		
建築物空気環境測定業	1		
建築物飲料水水質検査業	1	1	1
建築物飲料水貯水槽清掃業	5	1	
建築物ねずみ昆虫等防除業	1		0
建築物総合管理業	1		
建築物空気調和用ダクト清掃業			
建築物排水管清掃業	1	1	1
合計	14	3	2

③市別施設数

業種	山梨市	笛吹市	甲州市	合計
特定建築物	7	27	5	39
ビル管理登録		11	3	14
火葬場	2			2
墓地・納骨堂	125	181	121	427
プール	4	9	3	16
合計	138	228	132	498

④衛生害虫相談関係

区分	ハチ類	ダニ類	シラミ	ノミ	ネズミ	アリ類	その他	合計
衛生害虫相談数	1	0	0	0	1	0	0	2

地域保健課

1. 医務業務

(1) 立入検査 (医療監視指導)

施設種別	施設数	25条立入	新規立入	変更に伴う立入
病院	—	—	—	—
一般診療所	—	—	—	—
歯科診療所	—	—	—	—
助産所	—	—	—	—

例年、医療法 25 条の規定による病院、一般診療所及び歯科診療所に立入り、医療廃棄物の処理の状況、清潔保持の状況、構造整備、診療録、その他帳簿書類について検査及び指導を行っているが、令和 2 年度は、新型コロナウイルス感染症感染拡大防止のため中止した。

(2) 管内医療機関数

区分 市名	総数	病院数	診療所		歯科診療所	助産所	施術所	歯科技工所
			有床	無床				
山梨市	94	4	1	22	15	2	42	8
笛吹市	178	8	2	37	30	4	82	15
甲州市	77	2	0	23	14	0	30	8
合計	349	14	3	82	59	6	154	31

(3) 医療従事者関係

①医療従事者等免許取扱件数

職種 種類	医師	歯科医師	薬剤師	保健師	助産師	看護師	准看護師	歯科技工士	診療放射線技師
籍登録	4	2	16	7	3	51	8		2
書換	1		6	7	1	42	4		
再交付	1		1		1	7	7		
抹消									

職種 種類	臨床検査技師	衛生検査技師	理学療法士	作業療法士	視能訓練士	管理栄養士	栄養士	調理師
籍登録	2		21	12	1	13	22	33
書換	3		6	8		7	13	2
再交付	1		3				5	7
抹消								

330 件

②市別医療従事者一覧

区分 市名	医 師	歯 科 医 師	薬剤師	保健師	助産師	看護師	准 看 護 師	歯 科 衛 生 士	歯 科 技 工 士
山 梨 市	122	28	99	41	15	630	120	66	7
笛 吹 市	110	41	123	51	16	685	225	74	23
甲 州 市	40	21	59	25	1	179	70	33	10
合 計	272	90	281	117	32	1,494	415	173	40
山 梨 県	1,990	597	1,707	609	242	7,756	2,193	1,000	262

※平成30年医師・歯科医師・薬剤師統計及び平成30年度衛生行政報告例による
(市・保健所の保健師含む) (平成30年12月31日現在)

(4) 医療安全相談

医療に関する患者家族等からの苦情や相談等への対応及び医療機関への情報提供・指導を行っている。

苦情		相談	
①医療行為・医療内容	6	①健康や病気に関すること	
②医療機関従事者の接遇	5	②医療機関の紹介・案内	2
③医療機関の施設	1	③薬(品)に関すること	
④カルテ開示		④その他	
⑤医療費(診療報酬等)			
⑥セカンドオピニオン			
⑦その他	4		
合 計	17	合 計	2

(5) 地域保健医療推進委員会

地域住民の健康や適切な医療供給体制を確保するとともに、これらを総合的、計画的に推進することを目的に設置されている。

○第1回(書面開催)

日 時 令和2年6月29日(月)

主な内容

- ・ 峡東医療圏行動計画(アクションプラン)の今年度取り組みについて
- ・ その他

○第2回(書面開催)

日 時 令和3年2月26日(金)

主な内容

- ・ 峡東医療圏行動計画(アクションプラン)の中間見直しについて
- ・ その他

峡東地域保健医療推進委員会委員名簿

1	山梨市長	12	山梨県東山梨薬剤師会
2	笛吹市長	13	山梨県笛吹市薬剤師会
3	甲州市長	14	山梨県看護協会峡東地区支部長
4	東山梨医師会長	15	東山梨消防本部消防長
5	笛吹市医師会長	16	笛吹市消防本部消防長
6	山梨厚生病院長	17	峡東保健所管内食生活改善推進員協議会長
7	加納岩総合病院長	18	峡東保健所管内愛育連合会長
8	笛吹中央病院長	19	山梨県栄養士会峡東支部長
9	一宮温泉病院長	20	峡東保健所管内養護教諭代表
10	山梨県歯科医師会東山梨地区歯科医師会長	21	峡東地区介護支援専門員連絡協議会長
11	山梨県歯科医師会笛吹地区歯科医師会長		

(6) 救急医療

地域保健医療計画に基づき、夜間および休日に軽症患者の外来診療を行う初期救急医療と入院等が必要な重症患者に対応する二次救急医療体制が整備されている。

①初期救急医療

ア 協力医療機関数

	休 日		夜 間	
	自 院	つめる方式	自 院	つめる方式
東 山 梨 地 区	32	2	0	5
笛 吹 市	16	0	6	11

夜間の初期救急医療体制は在宅当番医が病院に出向き診療を行う「つめる方式」または自院で診療を行う2つの方式で対応している。

イ 利用患者数

	休 日		夜 間	
	自 院	つめる方式	自 院	つめる方式
東 山 梨 地 区	416	7	—	164
笛 吹 市	310	—	417	143

※令和2年度実績報告より

②二次救急医療体制

	区 分	当 番 日 数	患 者 数	一日平均患者数
東 山 梨 地 区 (休日1, 夜間2)	休日	72日	1,699人	23.6人
	夜間	730日	3,890人	10.7人
笛 吹 市 (休日1, 夜間1)	休日	72日	611人	8.5人
	夜間	365日	820人	2.2人

※令和2年度救急医療提供体制現況調より

(7) 災害医療体制

①情報伝達訓練

山梨県大規模災害時医療救護マニュアルに基づき、災害時の情報伝達訓練を実施しているが、新型コロナウイルス感染症拡大のため、事前会議、訓練、事後会議いずれも中止。

②市の防災訓練への参加

山梨市 令和2年9月1日

甲州市 令和2年11月26日

(8) 人口動態

①人口動態取扱件数

	出	生	婚	姻	離	婚	死	亡	死	産
山梨市		200		116		42		473		5
笛吹市		465		332		141		863		13
甲州市		148		100		56		482		2
合計		813		548		239		1,818		20

②人口動態年次推移

種別	平成29年		平成30年		令和元年	
	数	率(%)	数	率(%)	数	率(%)
人口	133,017		131,590		130,076	
出生	850	6.4	828	6.3	813	6.3
死亡	1,791	13.5	1,781	13.5	1,818	14.0
自然増加数	-941	-7.1	-953	-7.2	-1,005	-7.7
死産	15	17.3	25	29.3	20	24.0
婚姻	531	4.0	547	4.2	548	4.2
離婚	225	1.69	223	1.69	239	1.84

※各年の人口動態統計表第2表より

率は人口1,000人対(各年の10月1日現在推計)

③令和元年各市別選択死因別死亡数と率

		人口	選択死 死亡数	結 核	悪性新 生物	糖 尿 病	高血 圧性 疾患	心 疾 患	脳血 管 疾 患	大動 脈 瘤 及 び 解 離
山梨市	実数	33,234	374	1	131	4	1	66	34	4
	率		1,125.4	3.0	394.2	12.0	3.0	198.6	102.3	12.0
笛吹市	実数	67,314	659	-	219	10	6	117	65	11
	率		979.0	-	325.3	14.9	8.9	173.8	96.6	16.3
甲州市	実数	29,528	356	2	110	2	4	75	30	6
	率		1,205.6	6.8	372.5	6.8	13.5	254.0	101.6	20.3
合計	実数	130,076	1,389	3	460	16	11	258	129	21
	率		1,067.8	2.3	353.6	12.3	8.5	198.3	99.2	16.1
山梨県	実数	798,000	7,722	21	2,547	112	69	1,446	811	150
	率		967.7	2.6	319.2	14.0	8.6	181.2	101.6	18.8

(人口10万人対)

		肺 炎	慢性閉 塞性 肺 疾 患	喘 息	肝 疾 患	腎 不 全	老 衰	事 不 慮 の 故	自 殺
山梨市	実数	28	8	-	8	11	67	7	4
	率	84.3	24.1	-	24.1	33.1	201.6	21.1	12.0
笛吹市	実数	55	14	2	5	20	86	35	14
	率	81.7	20.8	3.0	7.4	29.7	127.8	52.0	20.8
甲州市	実数	21	5	-	4	12	61	17	7
	率	71.1	16.9	-	13.5	40.6	206.6	57.6	23.7
合計	実数	104	27	2	17	43	214	59	25
	率	80.0	20.8	1.5	13.1	33.1	164.5	45.4	19.2
山梨県	実数	644	141	7	111	213	998	316	136
	率	80.7	17.7	0.9	13.9	26.7	125.1	39.6	17.0

※各市下段の率は人口10万対人数。

※令和元年人口動態統計表第28表より

(9) 臓器移植普及・啓発

臓器移植に関する正しい理解と臓器提供意思表示カードの普及を目的として、普及啓発パンフレットを保健所窓口にて配布。(新型コロナウイルス感染症拡大のため、街頭キャンペーンは中止。)

(10) がん対策

山梨県がん対策推進計画（第3次）アクションプランに基づき、保健所では次のような事業を行っている。

①がんの予防・早期発見

- ・がんの予防普及啓発キャンペーン
(ポスターの掲示等により普及啓発)

②その他

- ・がん医療の充実
- ・がんに関する相談支援と情報提供
- ・がん患者の就労を含めた社会的な問題への取組

※がん登録

山梨県では、平成19年4月から「地域がん登録事業」を実施している。保健所からの人口動態調査死亡小票の死亡や死因の情報を収集し、死亡小票のうち地域がん登録に不要な情報を削除して、県に提供している。(平成27年12月まで)

2. 感染症対策

(1) 発生対応

①一～五類感染症発生届状況

類 型	疾 病 名	患者届出数
一類		-
二類	結 核	9
三類	腸管出血性大腸菌感染症	1
四類	レジオネラ症	7
五類	梅毒	2
指定感染症・新型インフルエンザ等感染症	新型コロナウイルス感染症	109

②法第15条による積極的疫学調査

類 型	疾 病 名	対応件数	患者届出数
二類	結 核	12	9
四類	レジオネラ症	7	7
五類	腸管出血性大腸菌感染症	1	1
その他	感染性胃腸炎等	7	112
指定感染症・新型インフルエンザ等感染症	新型コロナウイルス感染症	202	109

③学校等における休業措置等実施数

ア インフルエンザ様疾患（集団風邪）発生状況

報告数0校（延べ数）

	休校	学年閉鎖	学級閉鎖	授業短縮	合計
保 育 所	0	0	0	0	0
幼 稚 園	0	0	0	0	0
小 学 校	0	0	0	0	0
中 学 校	0	0	0	0	0
高 等 学 校	0	0	0	0	0
そ の 他	0	0	0	0	0
合 計	0	0	0	0	0

イ ウイルスサーベイランス、重症者、死亡者サーベイランスの実施

- ・インフルエンザウイルス病原体サーベイランス（1 定点） 0 件
- ・入院サーベイランス（入院医療機関 2 病院の報告） 33 件

④新型コロナウイルス感染症診査協議会の状況

ア 報告状況

	報告件数
法 18 条関係	109

イ 諮問及び答申状況

	諮問件数	答申件数		
		決定件数	否決件数	保留件数
法 20 条関係	112	112	0	0

(2) 新型インフルエンザ対策

例年、新型インフルエンザ等対策として、関係者会議及び訓練を実施しているが、令和 2 年度は、新型コロナウイルス感染症感染拡大防止のため中止した。

(3) 発生予防への対応

①感染症対策研修会等の実施状況

No	開催日	研修会内容	対象者	参加者
1	令和 2 年 6 月 10 日	新型コロナウイルス感染症の基礎と 感染対策	旅館・ホテル事業 者	30 名
2	令和 2 年 6 月 19 日	新型コロナウイルス感染症の基礎と 感染対策	介護事業所職員	92 名
3	令和 2 年 8 月 11 日	新型コロナウイルス感染症の基礎と 感染対策（資料提供）	市職員	一名
合 計	延べ 3 回			122 名

②病院及び介護保険事業所等への感染症予防対策

例年は、ウイルスの施設内持ち込み防止策、嘔吐物・排泄物の適切な処理の徹底、利用者や職員の健康管理の徹底、初発患者発生時の対応方法、施設内消毒の徹底などの指導を関係各課と共に実施する。併せて、高齢者が利用する介護保険事業所等についても実施する。令和2年度は、新型コロナウイルス感染予防対策チェックリストを作成、配布し、施設職員の知識や意識の向上を図った。

区 分	実施施設数
病 院	0
診 療 所	0
介 護 保 険 事 業 所	15
特 定 給 食 施 設	4

(4) 結核対策事業

結核に対する関心が低下する傾向にあるため、正しい知識の普及啓発に努めるとともに、感染予防対策及び患者管理に万全を期した。

①健康診断、予防接種実施状況

	定期健康診断実施者別					定 期 健 診 外		計	
	事業 者	学 校 長	施 設 の 長	市町村長		接 触 者 等	集 団 感 染 事 例		
				65 歳 以上	乳幼児 6ヶ月まで (BCG接種)				
受診者数(人)	7,282	959	1,077	9,264		46	0	18,628	
再 掲	間接撮影者数	664	650	77	3,184	/	0	0	4,575
	直接撮影者数	6,618	309	1,000	6,080		11	0	14,018
	QFT 検査	0	0	0	0	0	40	0	40
診 断 者 数	結核患者	0	0	0	0	0	0	0	0
	LTBI	0	0	0	0	0	0	0	0
	発病のおそれがあると診断された者	0	0	0	0	0	2	0	2

令和2年分

②市町村別 新結核感染者

登録者数及び除外者数状況(潜在性結核感染者を除く)

市 名	令 和 元 年 末 数	新 規		除 外						令 和 2 年 末 数	
		新 登 録	転 入	死 亡		経 過 観 察 不 要	転 出	転 症	そ の 他		
				肺 結 核	他 の 要 因						
山 梨 市	7	3	0	0	0	0	0	0	0	0	7
笛 吹 市	10	4	0	0	0	5	0	0	0	0	10
甲 州 市	12	2	0	1	1	4	0	0	0	0	12
合 計	29	9	0	1	1	9	0	0	0	0	29
山 梨 県	77	-	-	-	-	-	-	-	-	-	-

③活動性結核分類、受療状況

		総 数	活 動 性 結 核							肺 外 結 核 活 動 性	不 活 動 性 結 核	活 動 性 不 明	潜 在 性 結 核 感 染 症 (別掲)	
			小 計	登 録 時					そ の 他					菌 陰 性 そ の 他
				肺 結 核 活 動 性		塗 抹 陽 性	再 治 療	そ の 他						
				総 計	初 回 治 療									
総 数	入 院	1	1	1	1	1	0	0	0	0	0	0		
	外 来 治 療	8	7	6	3	3	0	3	0	1	0	1		
	治 療 な し	13	0	0	0	0	0	0	0	0	12	1		
	不 明	0	0	0	0	0	0	0	0	0	0	0		
	総 数	22	8	7	4	4	0	3	0	1	12	2		
山 梨 市	入 院	0	0	0	0	0	0	0	0	0	0	0		
	外 来 治 療	3	3	3	0	0	0	3	0	0	0	0		
	治 療 な し	6	0	0	0	0	0	0	0	0	6	0		
	不 明	0	0	0	0	0	0	0	0	0	0	0		
	総 数	9	3	3	0	0	0	3	0	0	6	0		
笛 吹 市	入 院	1	1	1	1	1	0	0	0	0	0	0		
	外 来 治 療	2	2	2	2	2	0	0	0	0	0	0		
	治 療 な し	2	0	0	0	0	0	0	0	0	2	0		
	不 明	0	0	0	0	0	0	0	0	0	0	0		
	総 数	5	3	3	3	3	0	0	0	0	2	0		
甲 州 市	入 院	0	0	0	0	0	0	0	0	0	0	0		
	外 来 治 療	3	2	1	1	1	0	0	0	1	0	1		
	治 療 な し	5	0	0	0	0	0	0	0	0	4	1		
	不 明	0	0	0	0	0	0	0	0	0	0	0		
	総 数	8	2	1	1	1	0	0	0	1	4	2		

令和2年末

④患者管理検診及び患者接触者等実施状況

ア. 管理検診

対象者数	受診者	直接撮影	喀痰検査		断層撮影	特殊撮影
			塗抹	培養		
25	23	22	4	4	0	0

(のべ人数)

イ. 接触者等健診

対象者数	受診者	γヘリクリン反応	直接 撮影	喀痰検査		QFT 検査	断層 撮影	特殊 撮影
				塗抹	培養			
24	21	0	11	4	4	15	0	0

(のべ人数)

⑤結核定期病状調査事業

区 分		報告書 受理件数
要医療者	医療費公費負担の申請を行っていない者	0
	医療費公費負担承認期間を終了した後、再申請を行わなかった者	0
	その他治療の中断が考えられる者	1
経過観察者	管理検診を要する対象者であって、保健所において検診結果が把握できていない者	3
合 計		4

⑥地域 DOTS 事業等実施状況

ア. 山梨県立中央病院内 DOTS カンファレンスへの参加
年間 18 回

イ. 地域 DOTS カンファレンス実施状況

回数	年 月 日	開催場所	検討患者数	参加者数
1	令和 2 年 4 月 25 日	峡東保健福祉事務所	14	6
2	令和 2 年 10 月 28 日	〃	10	6
3	令和 3 年 1 月 22 日	〃	12	6

ウ. 地域 DOTS 実施者数

保健所では、確実な抗結核薬の服用と多剤耐性結核の発生を予防するため退院時に治療中断リスク評価を行い、服薬支援方法を検討し、支援を行っている。

令和 2 年度新登録患者 10 名の内訳（潜在性結核含む）

DOTS レベル		初期の内訳（人数）
A	治療中断リスクが高い患者	0
B1	服薬支援が必要な患者	0
B2	服薬支援が必要な患者	0
C1	A～B2 以外の患者	6
C2	A～C1 以外の患者	4
その他（転症除外のため未実施）		0
合 計		10

⑦感染症診査協議会の状況

ア 報告状況

	報告件数
法 18 条関係	8

イ 諮問及び答申状況

	諮問件数	答申件数		
		決定件数	否決件数	保留件数
法 20 条関係	9	9	0	0
法 37 条の 2 関係	11	11	0	0

(5) エイズ対策・特定感染症対策

住民からのH I V感染不安者や検査希望者に対して、電話や来所による相談及び匿名無料の即日（迅速）検査を実施した。

①AIDS 及び性感染症相談件数

	男	女
電 話	3	0
来 所	0	0

②検査件数

	男	女	合計	山梨県
AIDS	6	2	8	181
クラミジア	5	2	7	169
梅毒	5	2	7	169
B型肝炎	5	2	7	173
C型肝炎	5	2	7	173
合 計	26	10	36	865

③知識普及啓発活動

ア. エイズ知識普及啓発活動

希望があった学校に対して、研修会資料・パンフレットの提供を行った。

資料提供先	内容等
山梨県立塩山高等学校	みんなで考え ようエイズ・性 感染症のこと
甲州市立大和中学校	

イ. 世界エイズデー

12月1日を中心にエイズに関する正しい知識等についての啓発活動を行い、エイズのまん延防止及び患者・感染者に対する差別・偏見の解消等を図るため、キャンペーンを実施した。

日 時 令和2年11月27日(金)～12月4日(金)

場 所 管内の中学校、高等学校、専門学校、市町村、保健所

実施内容 啓発用ポスターの掲示、パンフレット・研修資料の提供等

(6) 肝炎対策

①山梨県肝炎患者治療助成事業

ア 核酸アナログ製剤治療助成

審査月	計	性別		年齢別						不承認	更新	
		男	女	20代	30代	40代	50代	60代	70代			80代～
合計	97	61	36	0	2	11	18	28	35	3	0	85

イ インタフェロンフリー治療助成

審査月	計	性別		年齢別								不承認	再治療
		男	女	10代	20代	30代	40代	50代	60代	70代	80代～		
合計	18	13	5	0	0	0	0	6	8	3	1	0	0

ウ インターフェロン治療助成

審査月	新規申請※2回目、3剤併用療法も含む										不承認	6ヶ月延長 (72週治療)	2ヶ月延長 (副作用延長)	山梨市	笛吹市	甲州市	
	計	性別		年齢別													
		男	女	20代	30代	40代	50代	60代	70代	80代～							
合計	0	0	0	0	0	0	0	0	0	0	0	0	0	0	0	0	0

②重症化予防事業

平成26年度より山梨県ウイルス性肝炎患者等重症化予防推進事業実施要綱に基づき、陽性者フォローアップ事業が市町村及び保健所で行われることとなった。また初回精密検査及び定期健診の費用助成が開始された。

令和2度は定期検査費用助成制度利用者は5名であった。

③肝がん・重度肝硬変治療研究促進事業

平成30年12月から、山梨県肝がん・重度肝硬変治療研究促進事業実施要綱に基づき、本事業が行われることになった。

令和2年度の申請者は、1名であった。

3. 精神保健福祉事業

(1) 管内措置入院数

	合計
件数	4件

(2) 精神障害者通報等件数

	申請通報件数	診察不要と認められた者	措置入院した者	措置入院に該当しない者
診察及び保護申請	0	0	0	0
警察官通報	15	7	4	4
検察官通報	0	0	0	0
保護観察所長の通報	0	0	0	0
矯正施設長の通報	0	0	0	0
精神病院管理者の通報	0	0	0	0
合計	15	7	4	4

(3) 相談、訪問指導

①新規者の経路別

市	医療機関	その他	合計
8	4	15	27

②相談

実人員	延人数												計再掲		
	老人精神 保健	社会復帰	アルコール	薬物	ゲーム	思春期	心の健康 づくり	うつ 状態	うつ 状態	摂食障害	その他	計	ひきこもり	自殺関連	犯罪被害
38	10	8	10	2		2	33			35	100	17	2		

③訪問指導

実人員	延人数												計再掲		
	老人精神 保健	社会復帰	アルコール	薬物	ゲーム	思春期	心の健康 づくり	うつ 状態	うつ 状態	摂食障害	その他	計	ひきこもり	自殺関連	犯罪被害
111	120	79	26	24	3	8	91		1	235	587	83	5		

④電話相談

延人数													計再掲		
老人精神 保健	社会復帰	アルコール	薬物	ゲーム	思春期	心の健康 づくり	うつ 状態	うつ 状態	摂食障害	その他	計	ひきこもり	自殺関連	犯罪被害	
379	220	79	93	19	50	184	5	12	1276	2317	104	28			

⑤医師による相談及び巡回相談

	実人員	延人数		
		医師相談	巡回相談	計
一 般	1	1	0	1
老 人	0	0	0	0

(4) 組織育成

	患者会	家族会	断酒会	職親会	その他	計
支 援 回 数	0	0	0	0	0	0

(5) いのちのセーフティネット体制整備事業

① 峡東地域セーフティネット連絡会議

地域における自殺対策の課題について、関係機関及び関係団体が情報を共有するとともに、地域での自殺対策の取組みを促進し、地域住民の心の健康維持・向上及び自殺者の減少につなげることを目的に実施。

月 日	会 場	内 容
R2.12.10	オンライン 東山梨合同庁舎 101 会議室	【研修会】 (精神障害にも対応した地域包括ケアシステム構築支援関係者研修と共催) 講義： ①依存症の基礎知識と治療、相談対応について ②グレイス・ロードの活動について 講師： ①県立中央病院 精神科部長 志田 博和 先生 ②一般社団法人 グレイス・ロード 甲斐サポートセンター統括センター長 池田 文隆 氏
R3.3 月	(書面により開催)	【セーフティネット連絡会議】 ・山梨県における自殺対策について ・峡東地域における自殺の実態について ・各構成機関の自殺対策の取組等について

② 出張メンタルヘルス講座

事業所等におけるこころの健康づくりを推進するため、保健所と事業所等の共催による出張メンタルヘルス講座を実施し、うつ病等精神疾患や自殺予防についての知識の普及啓発及びこころの健康相談を行う。

月 日	対 象 者	内 容
R2.10.16	日下部警察署員 12 名	○保健所職員、外部講師等による こころの健康に関する講義 「いきいきと働くために ～あなたのこころ元気ですか?～」
計 1 回	計 12 名	

(6) 精神障害者社会適応訓練事業

① 社会適応訓練

精神障害者やひきこもり当事者に一定期間仕事の間を提供し、働くことを通して社会適応訓練を行い、社会的自立の促進と社会参加を図る。

対象者	協力事業所	支援機関 (訪問指導者)
9 名	4 事業所	3 機関

②研修会（精神保健福祉センターと共催）

月 日	会 場	内 容
R2.11.16	北巨摩合同庁舎 東山梨合同庁舎 (オンライン)	(1)「精神障害者等社会適応訓練事業について」 福祉保健部障害福祉課心の健康担当 主任 早川 弘晃 氏 (2) シンポジウム 「就労支援の多様性について ～ニーズによりそった就労支援を考える～」 (話題提供者) ①福祉保健部障害福祉課山梨県農福連携推進センター 主任 小林 正幸 氏 ②やまなし若者サポートステーション 統括コーディネーター 長谷川 和信 氏 ③特定非営利活動法人心音会ぼこあぼこ リベルタ 管理者 古関 俊幸 氏 ④一般社団法人グレイス・ロード富士サポートセンター 生活支援員 坂本 昌隆 氏

(7) 精神障害者地域包括ケアシステム構築事業

精神障害者が住み慣れた地域を拠点とし、安心・充実した生活を送ることができるような地域づくりの推進、地域体制の構築を目的に、保健、医療、福祉の関係者による重層的な協議の場をとおして、県や市町村の取組と連動した精神障害にも対応した地域包括ケアシステムを構築する。

①協議会及び研修会

月 日	会 場	内 容
R2.12 月	(書面開催)	【 峡東圏域精神障害者地域包括ケアシステム構築会議 】 ・ 峡東圏域の精神保健福祉の現状について ・ 新型コロナウイルス感染症に関する影響、現状 等
R2.12.10	オンライン 東山梨合同庁舎 101 会議室	【 精神障害にも対応した地域包括ケアシステム構築支援関係者研修 】 (峡東地域セーフティネット連絡会議研修会との共催) 講義： ①依存症の基礎知識と治療、相談対応について ②グレイス・ロードの活動について 講師： ①県立中央病院 精神科部長 志田 博和 先生 ②一般社団法人 グレイス・ロード 甲斐サポートセンター統括センター長 池田 文隆 氏

②ピアサポートの活用に係る事業

月 日	会 議 名	備 考
R2.7.28	第 1 回ピアサポーター連絡会議	○ピアサポーター連絡会議 ・ピアサポーター活動内容について 検討 ・活動の振り返り ○ピアサポーター活動 ・精神科病院にて交流会 ・院外活動
R2.9.1	第 2 回ピアサポーター連絡会議	
R2.10.1	ピアサポーターオンライン座談会	
R2.11.10	第 3 回ピアサポーター連絡会議	
R3.1.5	第 4 回ピアサポーター連絡会議	
R3.3.16	第 5 回ピアサポーター連絡会議	

- ・事務局：社会福祉法人三富福祉会 ハロハロ相談支援部「からりと」
- ・ピアサポーター：7名（実動員5名）（令和2年度末）

健康支援課

1. 地域看護推進事業

保健師現任教育研修会の開催、看護研究活動の支援等により地域保健看護従事者の資質向上を図った。

(1) 保健師現任教育研修会

目標：山梨県保健師現任教育マニュアルに基づき、市町村が行う職場内研修を支援するとともに、階層別の実践能力目標に応じた研修を実施し、保健師の資質向上を図った。

①全体研修会

開催年月日	会場	内 容	出席者数
①令和2年6月22日 ②令和2年9月17日 ③令和2年10月27日	①山梨市 ②甲州市 ③笛吹市	<ul style="list-style-type: none"> ・所属施設の主要事業等の共有 ・各所属内の人材育成の推進に向けた方策の検討 ※例年、各所属における年度の活動方針と主要事業の共有と保健師現任教育研修会の説明を実施しているが、コロナ禍のため集合研修を開催できず、各市の保健師全体会に課長・担当で出席した。	40

②階層別研修会

開催年月	会場	内 容	出席者数
○統括保健師会議 令和2年6月18日	峡東保健所	対 象：各市統括保健師 内 容：健康危機管理として新型コロナウイルス感染症の対応についての情報交換	3
○健康危機管理研修 令和2年8月18日	峡東保健所	対 象：全保健師 内 容：健康危機管理に関する研修（新型コロナウイルス感染症対策 PPE 研修）	17
○母子保健研修会 ①令和2年6月18日 ②令和2年11月27日	峡東保健所	対 象：各市母子保健担当者 内 容：コロナ禍における母子保健事業の推進について各市との情報共有と国や県の動きの状況提供と意見交換	①12 ②11

③管内市への現任教育研修支援

開催年月	会場	内 容	出席者数
		新型コロナウイルス感染症感染拡大防止の観点により実施見送り	

(2) 助産師定例研修会

看護の質の向上を目指し、自主活動を行っている助産師定例研究会を側面的に支援する。

開催年月日	会場	内 容	参加人数
< 1回目 >	—	新型コロナウイルス感染拡大防止のため中止	
< 2回目 > 書面開催		①共有、情報提供したい内容について ②定例会に関する意見について ③保健所からの情報提供	
令和3年3月4日	峡東保健所	①事例検討 ②保健所からの情報提供 ③次年度の計画	3

(3) 在宅医療広域連携等推進事業

峡東地域在宅医療広域連携会議

住み慣れた生活の場において必要な医療・介護サービスが受けられる社会の実現に向け、在宅医療の推進を図る。また、市町村圏域を越えた在宅医療・介護関係者の連携・調整等を支援し、広域的な連携体制の構築を図ることを目的とし、在宅医療と介護の連携推進及び多職種ネットワーク形成を推進するための協議を行う。

開催年月日	会場	内 容	参加人数
令和2年12月14日 (書面開催)	峡東保健所	1) 峡東地域における在宅医療の現状・課題 2) これまでの経過と今年度の取り組み予定について 3) 実態調査：看取りに関する意思決定支援について 4) その他	書面 (21名)

(4) 管内病院看護管理者会議

管内看護職員の資質の向上および継続看護の推進等地域住民に有効な看護の提供を図ることを目的に実施している。

開催年月日	開催場所	内 容	参加人数
新型コロナウイルス感染症感染拡大防止の観点から書面開催			
令和2年6月5日	峡東保健所	1 看護師確保対策に向けた各病院の取り組みについて 2 看護職就職説明会開催の有無について 3 保健所事業の情報提供	14
令和3年1月29日		1. 管内における看護師確保対策の推進について 2. 人材育成について 3. 継続看護の推進について 4. 保健所事業の情報提供	14

①継続看護窓口担当者会議（オピニオンリーダーとの合同会議）

管内の看護職が連携を取り継続看護の推進が図れるよう、山梨県看護協会峡東地区支部と共催で研修会（会議）を実施している。

平成 29 年度以降は、「山梨県峡東地域医療と介護の連携の手引き」の周知と活用による介護支援専門員との連携強化を目的に、「峡東地区における医療と介護（看護と介護支援専門員）の連携における合同研修会」の企画、実施に参画している。

※「山梨県峡東地域 新型コロナウイルス感染症流行下における(入)退院連携のあり方について〈事例を通じた課題の検討 報告書〉」の作成・・・令和 3 年 3 月発行。新型コロナウイルス感染症の拡大により、集合形式での合同研修会の開催ができなかったが、コロナ禍における入退院連携の課題について、山梨県看護協会峡東地区支部看護連携継続委員会及び山梨県介護支援専門員協会多職種連携委員会で検討を重ね、上記報告書を作成した。

②病院・地域看護関係者連絡会議

高齢化が進み、在宅療養者の増加が見られている現状において、病院・地域・施設等の看護関係者が連携を取ることで、必要なケアが必要なときに受けられる支援ネットワークを地域の中に位置づけていくために実施した。

施設名	開催回数	参加市	参加施設
山梨厚生病院	年 3 回	1	山梨市地域包括支援センター、山梨市ハートフル塩山訪問看護ステーション ハートフル塩山居宅介護支援事業所 山梨厚生病院、保健所
加納岩総合病院	年 5 回	1	山梨市地域包括支援センター、山梨市加納岩総合病院、保健所
塩山市民病院	年 12 回	1	甲州市地域包括支援センター 甲州市、塩山市民病院、ハートフル塩山訪問看護ステーション、保健所

(5) 看護協会峡東地区支部への支援

保健師、助産師、看護師の会員相互の連携と親睦を図り、地域住民の適正な看護、健康の増進及び福祉の向上に寄与することを目的とした活動に支援している。

- ・会員数 1,228 人（令和 2 年 4 月 1 日現在）
- ・理事会及び役員 12 回
- ・定期総会 1 回
- ・教育・研修 1 回（メンタルヘルス）

※計画していたリフレッシュ研修会及び継続看護研修会は新型コロナウイルス感染拡大防止のため、開催中止。

- ・継続看護推進委員会 8 回（継続看護のあゆみと地域連携の活用推進、
上記（4）①－②報告書に関する検討及び作成）
- ・会報委員会 機関誌「輪音」の発行

(6) 「峡東地域 医療と介護の連携の手引き」の作成

医療（看護）と介護（介護支援専門員）との更なる連携強化を図ることを目的として平成 29 年度に「山梨県峡東地域 医療と介護の連携の手引き」を看護協会峡東地区支部、介護支援専門員協会峡東支部、管内 3 市と峡東保健福祉事務所と合同で作成した。作成後は見直しのための会議を毎年開催することになっており、平成 30 年度以降は医療社会事業協会の代表者も参加している。

① 峡東地区医療と介護（看護と介護）の連携における検討会

開催年月日	開催場所	内容	参加人数
令和2年7月29日	東山梨合同庁舎101会議室	1) 検討会の経緯 2) 「手引き」の活用状況、評価 3) 「手引き」の見直しについて 4) その他	14

② 「山梨県峡東地域医療と介護の連携の手引き」（改訂版）

令和2年9月発行

(7) 看護の心普及啓発事業

① 一日看護師事業

高校生を対象に、看護に対する正しい認識と理解を深めるとともに看護職選択への動機づけの一助とすることを目的に実施する。

※新型コロナウイルス感染拡大防止のため、開催中止。

② 看護の心普及キャンペーン

「フェスタ看護」事業の一環として「看護の日」の啓発を図るとともに、看護についての正しい理解と関心を深めてもらうために実施する。

実施年月日	実施場所	内容	参加施設数
令和2年5月～令和3年3月	各施設	各施設で来所者へキャンペーングッズを渡し、看護のPRを行った。	18 山看護協峡東地区支部・保健所・市

③ 一日まちの保健室

「フェスタ看護」事業の一環として、看護についての正しい理解と関心を深めて貰うために実施する。

※新型コロナウイルス感染拡大防止のため、開催中止。

④ 看護師等再就業窓口相談事業

看護師等の人材確保の促進に関する法律第11条に基づき、看護師等就業協力員制度がつくられ、保健所で「看護師等再就業相談窓口」を開設し潜在看護力の活用を図る中で看護師等の確保を推進している。

再就業相談	ナースセンター等の紹介	悩みごと相談
実 人 員 0 回 数 0	実 人 員 0 回 数 0	実 人 員 0 回 数 0

2. 母子保健事業

(1) 小児慢性特定疾病児童等自立支援事業

慢性的な病気にかかっていることにより、長期にわたり療養を必要とする児童等の健全育成及び自立促進を図るため、小児慢性特定疾病児童等及びその家族からの相談に応じ、必要な情報の提供及び助言を行うとともに、関係機関との連絡調整その他の事業を行うことを目的とする。

①療育相談事業
開催回数

		相談児実人員	相談児延人員
開催回数 1回	乳児	3	10
	幼児	25	62
	その他	78	98
計		106	170

科目別・相談状況

	小児科	小児神経	整形外科	心理	言語	精神科	計
実施回数	0	0	0	0	0	0	0
相談児延人員	0	0	0	0	0	0	0
	保健師による保健指導			栄養士による栄養指導			
相談児延人員	170			0			

相談理由と相談結果

相談理由	相談 件数 (実数)	相談 件数 (延べ数)	相談結果			
			指導 済み	経過観察 (療育相談管理)	他機関紹介 (要医療含む)	その他
低体重児						
未熟児						
身体に障害のある児童						
疾病により長期療養の必要な児	106	169		169		
等(市町村)で対応困難事例 (相談)の二次健診 や経過観察	運動発達の遅れ					
	精神発達の遅れ					
	精神運動発達の遅れ					
	言語発達の遅れ					
	自閉症(疑い含む)					
	多動					
その他						
軽度発達障害児(疑い含む)						
虐待の疑い						
親の養育不足						
その他	1	1	1			
計	107	170	1	169		
養育医療給付児(再掲)						
育成医療給付児(再掲)						
小児慢性特定疾患医療給付児	106	170	1	169		

②支援関係機関（者）連絡会議

日時	参加者		処遇検討したケース数	内 容
	職種等	人数		
R2. 7. 9	家族、学校、市（障害者基幹相談員、家庭相談員）、保健所保健師	6	1	支援方法の検討
R2. 9. 18	家族、学校、市（障害者基幹相談員、家庭相談員）、計画相談員、保健所保健師	7	1	支援方法の検討
R2. 11. 12	医療機関（医師、看護師、相談員）、訪問看護師、市保健師、自立支援員、保健所保健師	8	1	支援方法の検討
R2. 12. 3	家族、医療機関（医師、看護師）、計画相談員、自立支援員、保健所保健師	7	1	支援方法の検討
R2. 12. 18	家族、学校、市（障害者基幹相談員、家庭相談員、保健師）、計画相談員、保健所保健師	6	1	支援方法の検討
R2. 12. 18	家族、医療機関（医師、看護師）、市（保健師、障害担当）、計画相談員、自立支援員、訪問看護師、保健所保健師	13	1	支援方法の検討
R3. 2. 10	医療機関（医師、看護師、相談員）、市（保健師、障害担当）、計画相談員、自立支援員、訪問看護師、保健所保健師	12	1	支援方法の検討
R3. 2. 24	家族、医療機関（医師、看護師）、訪問看護師、保健所保健師	10	1	退院前カンファレンス

③発達等母子保健専門相談

疾病をもっていることの不安や将来の子供の発達面への影響等不安を抱えている相談者に対し、専門医師が正しい情報の提供と併せてカウンセリングを実施する。

相談 実件数	相談内訳		相談延件数	相談来所延人数	医師との相談紹介 実件数
	来所相談	電話相談			
0	0	0	0	0	0

（相談内容）複数該当含む

相談内容	相談件数
子どもの発達に関する相談	0
疾患に関する相談	0
出生前診断に関する相談	0
その他	0

④乳幼児すこやかセーフティー事業実施状況

・人形貸出件数 0件

(2) 母子保健推進事業

母子保健事業の円滑かつ効果的な推進を図るため、母子保健関係者の連絡調整及び研修会等を実施する。

①母子保健担当者会議

実施日	対象者	内容	出席者数
令和2年 6月18日	管内3市の母子保健主管課長、統括保健師、担当者、県子育て政策課、峡東保健所(保健所長、技術次長、地域保健課、健康支援課)	1) 新型コロナウイルス感染症対応について 2) 産前産後ケアセンターの事業運営費見直しについて 3) 各市、保健所、県の今年度の母子保健事業(新規事業、主要事業)について 4) その他	14
令和2年 11月27日	管内3市の母子保健担当者、峡東保健所(健康支援課)	1) コロナ禍における各市の母子保健事業の実施状況について 2) 県新規事業、新型コロナウイルス感染症対応等に関する情報提供 3) その他	10
令和2年 10月26日 10月27日 10月28日	・各市へ訪問(各市統括保健師+母子保健担当) ・甲州市助産師定例会(母子保健担当保健師、助産師) ・山梨市立産婦人科医院	1) 新型コロナウイルス感染症に関する新規事業の説明会 2) その他	14

②母子保健推進会議：実施なし(新型コロナウイルス感染症拡大防止のため)

③母子保健研修会：実施なし(新型コロナウイルス感染症拡大防止のため)

(3) 母子保健地域組織関係

愛育会組織状況

(令和2年6月30日現在)

市	組織名	結成年月	分班数	班員数	会員数
笛吹市	御坂愛育班	平成17年5月	< 休 会 >		
	一宮愛育班	平成17年5月	8	70	1,361
	八代愛育班	平成17年5月	9	61	2,116
	境川愛育班	平成17年5月	7	66	895
	春日居愛育班	平成17年5月	12	98	1,394
小 計			36	295	5,766
山梨市	山梨愛育班	平成17年5月	< 休 会 >		
	牧丘愛育会	平成17年5月			
	三富愛育会	平成17年5月			
合 計			36	295	5,766
(参考)山梨県			919	6,979	147,518

(4) 小児医療給付事業

小児慢性特定疾病医療費支給認定

令和3年3月31日現在

	悪性新生物		慢性腎疾患		慢性呼吸器疾患		慢性心疾患		内分泌疾患		膠原病		糖尿病		先天性代謝異常		血液疾患		免疫疾患		神経・筋疾患		慢性消化器疾患		染色体又は遺伝子に変化を伴う症候群		皮膚疾患		骨系統疾患		計	
	受給者数	新規申請(再掲)	受給者数	新規申請(再掲)	受給者数	新規申請(再掲)	受給者数	新規申請(再掲)	受給者数	新規申請(再掲)	受給者数	新規申請(再掲)	受給者数	新規申請(再掲)	受給者数	新規申請(再掲)	受給者数	新規申請(再掲)	受給者数	新規申請(再掲)	受給者数	新規申請(再掲)	受給者数	新規申請(再掲)	受給者数	新規申請(再掲)	受給者数	新規申請(再掲)	受給者数	新規申請(再掲)		
山梨市	2	0	5	0	1	0	3	0	8	1	3	1	1	0	0	1	2	1	1	0	1	0	5	0	0	0	0	0	1	0	33	4
笛吹市	7	1	2	0	3	0	6	0	13	1	4	0	1	0	1	0	1	0	0	0	5	2	7	0	0	1	1	0	0	0	51	5
甲州市	3	0	2	0	0	0	0	0	7	1	0	0	0	0	0	0	1	0	2	0	2	0	2	0	0	0	0	0	0	0	19	1
計	12	1	9	0	4	0	9	0	28	3	7	1	2	0	1	1	4	1	3	0	8	2	14	0	0	1	1	0	1	0	103	10
(参考) 山梨県																																

(5) 不妊に悩む方への特定治療支援事業

不妊治療のうち体外受精及び顕微受精について、治療に要する費用の一部を助成することにより、経済的負担の軽減を図る。

	山梨市	笛吹市	甲州市	合計	山梨県(甲府市含)
助成件数(延べ)	34	72	25	131	817
実人数	21	55	14	90	548

(6) 山梨県不妊検査費・不育症検査費助成事業

不妊検査又は不育症検査に係る費用の負担軽減を行い、早期検査を促し、必要な治療の開始に繋げることでその効果を高め、もって少子化対策の充実を図る。

・助成件数 10件

(7) アレルギー疾患対策事業

※新型コロナウイルス感染拡大防止のため、開催中止。

3. 看護学生等実習指導

地域保健活動の実際を理解することを目的に看護学生等を受け入れた。

(1) 看護学生実習

大 学 名	実 習 期 間	学 生 数
山梨大学医学部看護学科	令和2年8月17日～19日	5
	令和2年8月17日、9月7日、10日	4
	令和2年12月14日～16日	6
合 計		15

(2) 医師臨床研修

令和2年度実績なし

(3) 栄養学生臨地実習

学 校 名	実 習 期 間	学 生 数
山梨学院大学 健康栄養学部	8月17日、10月6日～7日 (3時間/日×3日)	6
合 計		6

4. 健康づくり推進事業

平成20年度から新たに始まった生活習慣病予防に重点をおいた医療保険者の義務である特定検診(40歳以上75歳未満)や保健相談指導等を実施している。

当所では「運動」「食生活」「禁煙」等の指導(ポピュレーションアプローチ)や健康を意識した生活改善の普及啓発を積極的に推進し、「健やか山梨21」の5年後の数値目標の達成に向けた取組を展開していく。

(1) 地域・職域保健連携推進協議会

	実施日	メインテーマ	出席者数
第1回	書面開催	1. 令和元年度 峡東地域・職域保健連携推進協議会の取り組み 2. 各機関における今年度の重点取り組みの推進について ①特定健診・特定保健指導実施率の向上 ②たばこ対策・健康づくり対策 ③メンタルヘルス対策 ④歯科保健対策 ⑤糖尿病対策 3. その他 令和3年度からの実施要領の改正について	—

(2) 糖尿病対策担当者会議

	実施日	メインテーマ	出席者数
第1回	新型コロナウイルス感染症拡大防止のため延期	各市糖尿病予防、糖尿病性腎症重症化予防事業について情報共有、意見交換	—

※出席者：管内3市の糖尿病対策業務にかかわる事務担当者・保健師・管理栄養士等

(3) 生活習慣病予防講習会

実施日	内 容
新型コロナウイルス感染症拡大防止のため中止	加納岩総合病院で開催している加納岩糖尿病セミナーの内容の一部を抜粋し「糖尿病について」というテーマでチラシを作成し、山梨労働基準協会から会員へ発信した。

(4) 各市会議への出席

会議名	開催回数	内 容
甲州市未受診者対策会議	2回	・特定健診、特定保健指導実施状況 ・未受診者対策事業実施状況
山梨市食育推進会議	4回	・第4次食育推進計画策定について ・令和2年度山梨市食育推進事業について
山梨市健康づくり推進協議会	1回	・第3次山梨市健康増進計画について ・心の健康づくりネットワーク会議の設置について ・新型コロナウイルス対策について
笛吹市健康づくり推進協議会	1回	・第2次健康増進計画進捗状況
甲州市健康づくり推進協議会	2回	・令和2年度事業報告 ・第2次健康増進計画・第3次食育推進計画の取り組み

(5) 健康・食育まつり

市町村名	名称	実施日	会場
山梨市	山梨市 JA まつり	中止	

(令和2年度)

(6) 禁煙・分煙推進事業

認定事業（R2年度より新規の募集、認定は休止）

禁煙・分煙を推進し、受動喫煙の防止を図るため、県内の公共機関、事業所等において受動喫煙対策を実施している施設を「禁煙・分煙認定施設」として認定している。

また平成23年4月からは時間帯禁煙や特定日禁煙を実施している飲食店を対象とした禁煙推進店普及事業を行っている。

(7) 循環器病対策推進基本計画の推進事業

令和元年12月に「健康寿命の延伸等を図るための脳卒中、心臓病その他の循環器病に係る対策に関する基本法」が施行され、令和2年10月に国は「循環器病対策推進基本計画」を策定した。山梨県循環器病対策推進計画(仮称)の策定に向けて、健康増進課からの照会があり、当所の関連事業を取りまとめて回答した。

(8) 出前（出張）講座

医療制度改革に伴い生活習慣病対策が強化され、住民への生涯を通じた健康づくりについて普及・啓発・支援をすることになった。

住民、職場、学校等を対象に、無料で出前（出張）講座を実施している。

項目	対象者	内容
1. 健康づくり総合課題	実施なし	
2. 栄養・食生活	実施なし	
3. 働き盛りの体力づくり	実施なし	
4. こころの健康	実施なし	
5. たばこ	甲州市立大和小学校 生徒・教員 8 名(6 年生)	お酒とたばこについて (R2. 12. 2)
	甲州市立塩山南小学校 生徒・教員 65 名(6 年生)	薬物乱用防止 (R2. 12. 11)
6. お酒	山梨県立ろう学校 生徒・教員 10 名 (高等部)	お酒について (R2. 7. 1)
	甲州市立大和小学校 生徒・教員 8 名(6 年生)	お酒とたばこについて (R2. 12. 2)
7. 生活習慣病とがん	実施なし	
8. 認知症	実施なし	
9. 母子保健	実施なし	
10. 感染症対策	実施なし	
11. 食品衛生	実施なし	
12. 薬物乱用防止	甲州市立塩山南小学校 生徒・教員 65 名(6 年生)	薬物乱用防止 (R2. 12. 11)
13. 動物愛護	実施なし	
14. その他	実施なし	

5. 栄養改善対策事業

食生活の在り方と密接な関連のある生活習慣病対策のため、食生活の偏りの改善や減塩の推進等の正しい食生活の普及啓発に努めた。

健康増進法に基づく特定給食施設の把握及び栄養管理指導、地域の食生活改善の担い手である栄養士、食生活改善推進委員及び調理師組織の育成や資質向上のための研修会等を開催した。

①栄養指導の実施状況

ア. 病態別栄養相談事業

生活習慣病等の疾患を有する者や家族に対し、その病態の改善を支援するため、個々に応じた専門的な栄養・食生活指導を行った。

	実人数	延人数	主な疾病名
生活習慣病関係	0	0	
難病関係	0	0	
その他	0	0	
合計	0	0	

イ. 生活習慣改善・疾病重症化予防事業

○生活習慣改善・疾病重症化予防講習会

平成 26 年度に実施した県民栄養調査結果及び子どもの食生活状況調査結果から抽出した課題に応じた対策に取り組んだ。

月 日	会 場	参加人数	内 容	
12 月～1 月	峡東保健所	17	対象者：令和 2 年度調理師試験合格者 内 容：食生活及び健康づくりの知識の普及のための資料を配付	
3 月	〃	127	対象者：給食施設 内 容：管内給食施設から提出されている「栄養管理報告書」「給食施設状況調査」の集計結果資料を配付	
延開催回数		2	延参加者数	144

○やまなししばルトメニュー販売整備事業

コンビニエンスストア、スーパーマーケット、飲食店等と連携して食塩の摂取を控え一定量以上の野菜が含まれる「やまなし しばルトメニュー」を提供することにより、県民の健康づくりの推進を図ることを目的とする。

登録数：0

ウ. 栄養士研修会

	月 日	会 場	内 容	受講者数
行政栄養士業務検討会	6 月 29 日	峡東保健所	1 回目【参加者の人数制限をして開催】 1. 新型コロナウイルス感染拡大に配慮した今年度の各市事業予定	6
	10 月	〃	2 回目【書面開催】 1. 新型コロナウイルス感染拡大に配慮した今年度の各市事業予定 2. 災害時の対応	6
	2 月	〃	3 回目【書面開催】 1. 新型コロナウイルス感染拡大に配慮した来年度の各市事業予定 2. 「行政栄養士の自己評価シート」の集計結果	16
・病院栄養士業務検討会は中止				
延開催回数		3 回	延参加者数	28

エ. 管理栄養士・栄養士就業状況 (令和元年度分を令和2年度に集計したもの)

管 理 栄 養 士								栄 養 士								合 計
学 校	病 院	児 童 福 祉 会	社 会 福 祉 会	介 護 老 人 保 健 社	老 人 福 祉 社	事 業 所	小 計	学 校	病 院	児 童 福 祉 会	社 会 福 祉 会	介 護 老 人 保 健 社	老 人 福 祉 社	事 業 所	小 計	
11	41	4	3	5	14	0	78	17	43	36	8	11	28	0	136	214

オ. 市町村行政栄養士配置状況

市 町 村 名	人 数
山 梨 市	7
笛 吹 市	5
甲 州 市	5
合 計	17

カ. 食生活改善推進員研修会

月 日	会 場	参加人数	内 容
12月	峡東保健所	737	参集型は中止としたが、コロナ禍での活動状況の共有を目的に「活動だより」を作成し、管内会員全員に配付した。
延 開 催 回 数	1	延 参 加 者 数	737

キ. 調理師研修会(再掲)

月 日	会 場	参加人数	内 容
12月～1月	峡東保健所	17	対象者：令和2年度調理師試験合格者 内 容：食生活及び健康づくりの知識の普及のための資料を配付
延開催回数	1	延参加者数	17

②給食施設指導

ア. 給食施設指導の状況

	特定給食施設		その他の給食施設	計 (件)
	1回100食以上 又は1日250食以上	1回300食以上 又は1日750食以上		
指 導 対 象 施 設 数	43	2	54	99
給食管理指導実施延施設数	2	0	4	6
集 団 指 導	回 数			1 【資料送付】
	延 施 設 数			127

イ. 給食施設数

(令和元年度分を令和2年度に集計したもの)

		管理栄養士のみいる施設		管理栄養士・栄養士どちらもいる施設			栄養士のみいる施設		管理栄養士・栄養士どちらもいない施設	
		施設数	管理栄養士数	施設数	管理栄養士数	栄養士数	施設数	栄養士数		
峡東保健所管内	特定給食施設	学 校	4	4	3	4	8	4	7	3
		病 院			12(2)	39	38			0
		介護老人保健施設			5	5	11			
		老人福祉施設	1	2	4	6	7	1	2	1
		児童福祉施設	2	2	1	1	1	10	19	8
		社会福祉施設						1	1	
		事 業 所								
		寄 宿 舎								
		矯 正 施 設								
		自 衛 隊								
		一般給食センター								
		そ の 他								
	計	7	8	25	55	65	16	29	12	
	その他の給食施設	学 校	3	3				2	2	1
		病 院			2	2	4	1	1	2
		介護老人保健施設								
		老人福祉施設	4	4	2	2	4	6	8	4
		児童福祉施設			1	1	1	11	15	15
		社会福祉施設	1	1	2	2	3	3	4	1
		事 業 所								
		寄 宿 舎								
		矯 正 施 設								
		自 衛 隊								
一般給食センター										
そ の 他										
計	8	8	7	7	12	23	30	23		
合 計	15	16	32(2)	62	77	39	59	35		

() はその内管理栄養設置指定施設数

③栄養調査等

ア. 国民健康・栄養調査 (4年に1回の拡大調査)

- ・中止、令和3年度に延期

イ. 県民栄養調査 (5年に1回の調査)

- ・中止、令和3年度に延期
- ・調査票の再検討

④組織の運営支援

地域住民の健康づくりのため、食生活に関する地域組織の育成を行った。

組 織 名	会 員 数	会 議 参 加 回 数
食生活改善推進員会	737	6
調理師会	90	0

⑤市町村に対する支援

市町村名	会 場	講習日数	受講者数	修了者数	支援回数
山梨市	市役所、自宅学習	7	23	22	2
笛吹市					
甲州市	市役所、自宅学習	6	14	14	2

ア. 栄養改善活動支援市町村における地域栄養改善活動が円滑かつ適切に実施できるよう、技術的支援や連絡調整を行った。(回数)

	山 梨 市	笛 吹 市	甲 州 市	小 計
食生活改善推進員組織の育成	2		2	4
栄 養 指 導				
運 動 指 導				
業 務 検 討	9			9
そ の 他				

<参考>

市町村が実施した食生活改善推進員の養成

イ. 食生活改善推進員の養成

(令和3年3月31日現在)

市町村名	世帯数 (R2. 4. 1)	養成目標数	養成済者数	組織加入者数	充足率 (%)
山 梨 市	12,983	259		191	73
笛 吹 市	27,342	546		330	60
甲 州 市	11,233	225		216	96
合 計	51,558			737	

※養成目標数は50世帯に1名

6. 歯科保健事業

歯の無料健康相談

歯と口の健康に関する正しい知識の普及啓発のために、歯科医師会等が開催する「歯と口の健康の祭典」事業に協力した。

参加団体：歯科医師会、歯科衛生士会、栄養士会、歯科技工士会等

※新型コロナウイルス感染拡大防止のため開催なし

7. 難病対策

(1) 特定医療費（指定難病）支給認定

特定疾患対策は、国の特定疾患治療研究事業実施要綱に基づき調査研究の推進、医療費の自己負担分の公費助成などを実施してきたところであるが、制度発足（昭和48年4月）から40年が経過する中で、医療水準の向上等により患者の実態は大きく変化し、患者数は大幅に増加している。

平成27年1月から「難病の患者に対する医療等に関する法律」が施行された。令和元年7月から、対象疾患は333疾患へ拡大された。

特定疾患医療費受給者数（年代ごと）

令和3年3月31日現在

記号	疾患群	0～9歳		10～19歳		20～29歳		30～39歳		40～49歳		50～59歳		60～69歳		70～74歳		75歳以上		性別合計		合計
		男	女	男	女	男	女	男	女	男	女	男	女	男	女	男	女	男	女	男	女	
2	筋萎縮性側索硬化症													2	3		4	1		3	7	10
5	進行性核上性麻痺														2	2	1	6	2	8	5	13
6	パーキンソン病									1		1	3	8	9	9	13	21	46	40	71	111
7	大脳皮質基底核変性症																4	1	1	1	5	6
8	ハンチントン病																		2		2	2
11	重症筋無力症					1	1		2	2	2	1	1	4	3	2	1	1	5	11	15	26
13	多発性硬化症/ 視神経脊髄炎								1	1	1	1	5	1	3			1	3	4	13	17
14	慢性炎症性脱髄性多発神経炎									2		1						1		4		4
16	クロウ・深瀬症候群																		1		1	1
17	多系統萎縮症													5	5	1	2	4	2	10	9	19
18	脊髄小脳変性症 (多系統萎縮症を除く)					1				1	2	1	2	6	2	2	1	5	6	16	13	29
19	ライソゾーム病											1								1		1
20	副腎白質ジストロフィー							1												1		1
21	ミトコンドリア病																					
22	もやもや病					1	1	1	2				1		2	1		1		4	6	10
28	全身性アミロイドーシス														2	2				2	2	4
35	天疱瘡												2		3			1	1	1	6	7
37	膿疱性乾癬							1		1			2					1		3	2	5
40	高安動脈炎												2								2	2
41	巨細胞性動脈炎												1							1		1

告示番号	疾患群	0～9歳		10～19歳		20～29歳		30～39歳		40～49歳		50～59歳		60～69歳		70～74歳		75歳以上		性別合計		合計
		男	女	男	女	男	女	男	女	男	女	男	女	男	女	男	女	男	女	男	女	
42	結節性多発動脈炎											1		2							3	3
43	顕微鏡的多発血管炎							1		1			1	1	1	2	2	10	4	15		19
44	多発血管炎性肉芽腫症												1	1					1	1		2
46	悪性関節リウマチ												1			1	1	3	2	4		6
47	バージャー病								1							1			2			2
48	原発性抗リン脂質抗体症候群													1						1		1
49	全身性エリテマトーデス				1	1	6	1	7		15		15	1	8		4		6	3	62	65
50	皮膚筋炎/多発性筋炎						1	1			1	1	5	3	6	1		1	6	7	19	26
51	全身性強皮症										2	1	4	1	4	1	1		4	3	15	18
52	混合性結合組織病						1				6		6		1		1		1		16	16
53	シェーグレン症候群								2		1		1				1		1		6	6
54	成人スチル病						1						1						1		3	3
56	ベーチェット病						1	2		3	1	3		1	1	1	1			10	4	14
57	特発性拡張型心筋症						1				2	4		3	1	1	1	5	3	13	8	21
60	再生不良性貧血						1			2		1	1	1	2				2	4	6	10
61	自己免疫性溶血性貧血						1											1		1	1	2
62	発作性夜間ヘモグロビン尿症											1	1							1	1	2
63	特発性血小板減少性紫斑病											2		2	2		3	2	3	6	8	14
65	原発性免疫不全症候群									2										2		2
66	IgA 腎症								1	1		1		1	2	2	1		1	5	5	10
67	多発性嚢胞腎									1	1	1	1	1		1		2		6	2	8

告示番号	疾患群	0～9歳		10～19歳		20～29歳		30～39歳		40～49歳		50～59歳		60～69歳		70～74歳		75歳以上		性別合計		合計
		男	女	男	女	男	女	男	女	男	女	男	女	男	女	男	女	男	女	男	女	
68	黄色靱帯骨化症									2				2			1	1	1	5	2	7
69	後縦靱帯骨化症										1		1	5	2	2	1	3	1	10	6	16
70	広範脊柱管狭窄症											1		2		1		2	2	6	2	8
71	特発性大腿骨頭壊死症							1				2	1	1	1		1	1	1	5	4	9
72	下垂体性ADH分泌異常症				1							1								1	1	2
73	下垂体性TSH分泌亢進症											1								1		1
74	下垂体性PRL分泌亢進症											1					1			1	1	2
77	下垂体性成長ホルモン分泌亢進症							1				1			1		1			2	2	4
78	下垂体前葉機能低下症				1				1		1	1	1	3	1			1	1	5	6	11
79	家族性高コレステロール血症(ホモ接合体)																	1			1	1
81	先天性副腎皮質酵素欠損症						1														1	1
84	サルコイドーシス							1				3			2		2		2	4	6	10
85	特発性間質性肺炎											2		2	2	4	1	1	3	9	6	15
86	肺動脈性肺高血圧症												1			1	1		1	1	3	4
89	リンパ脈管筋腫症								1												1	1
90	網膜色素変性症											1		1		2	3	1	7	5	10	15
91	バッド・キアリ症候群							1												1		1
93	原発性胆汁性胆管炎													1	1	1	2		2	2	5	7
95	自己免疫性肝炎								1						2	1				1	3	4

告示番号	疾患群	0～9歳		10～19歳		20～29歳		30～39歳		40～49歳		50～59歳		60～69歳		70～74歳		75歳以上		性別合計		合計
		男	女	男	女	男	女	男	女	男	女	男	女	男	女	男	女	男	女	男	女	
96	クローン病					5		9	4	3	3	6	1	1	1			2		26	9	35
97	潰瘍性大腸炎					5	2	11	9	8	14	11	10	8	10	5	2	8	4	56	51	107
98	好酸球性消化管疾患							1												1		1
107	若年性特発性関節炎						2														2	2
110	ブラウ症候群							1												1		1
113	筋ジストロフィー							1										1		2		2
125	神経軸索スフェロイド形成を伴う遺伝性びまん性白質脳症										1										1	1
127	前頭側頭葉変性症																					
150	環状20番染色体症候群								1												1	1
158	結節性硬化症					1		1					1							1	2	3
162	類天疱瘡(後天性表皮水泡症を含む。)													1				2		3		3
167	マルファン症候群					1															1	1
191	ウェルナー症候群														1						1	1
213	心室中核欠損を伴わない肺動脈閉鎖症							1												1		1
215	ファロー四徴症							1												1		1
218	アルポート症候群								1												1	1
222	一次性ネフローゼ症候群					1		1					1	1	1		1		1	3	4	7
223	一次性膜性増殖性糸球体腎炎													1						1		1
227	オスラー病												1								1	1
251	尿素サイクル異常症							1												1		1
271	強直性脊椎炎									1			1							1	1	2

告示番号	疾患群	0～9歳		10～19歳		20～29歳		30～39歳		40～49歳		50～59歳		60～69歳		70～74歳		75歳以上		性別合計		合計	
		男	女	男	女	男	女	男	女	男	女	男	女	男	女	男	女	男	女	男	女		
300	IgG4関連疾患											1		1				1		1	2	3	
306	好酸球性副鼻腔炎							1		1	1	1	3	2	1					2	5	7	12
331	特発性多中心性キャッスルマン病													1							1		1
合計					3	15	22	40	34	33	56	54	77	74	93	46	59	82	139	344	483	827	

※笛吹市：413人 山梨市：216人 甲州市：198人

※表の数値については、R3.3.31現在「難病医療システム」による数値となります。

(2) 指定難病に関する相談等の状況

申請等相談	機能訓練		訪問指導		電話相談 延人員
	実人員	延人員	実人員	延人員	
808	0	0	37	61	297

(3) 難病患者地域支援対策推進事業

①在宅療養支援計画策定・評価事業

関係者によるカンファレンス 開催回数 34回 支援検討事例 34件
母子・難病カンファレンス 開催回数 9回 支援検討事例 165件

②医療相談事業

ア. 難病医療相談会

※新型コロナウイルス感染拡大防止のため開催なし

イ. 医療受給者証更新申請時の個別相談

※新型コロナウイルス感染拡大防止のため、自動更新となったため開催なし
電話での個別相談 49件

(4) 在宅人工呼吸器使用患者支援事業

1. 一時入院支援事業

遷延性意識障害者：0名（0回使用）

2. 介助人派遣事業

利用なし