山梨県生活排水処理施設整備構想図:1/5　中期的整備計画(令和16年度時点)

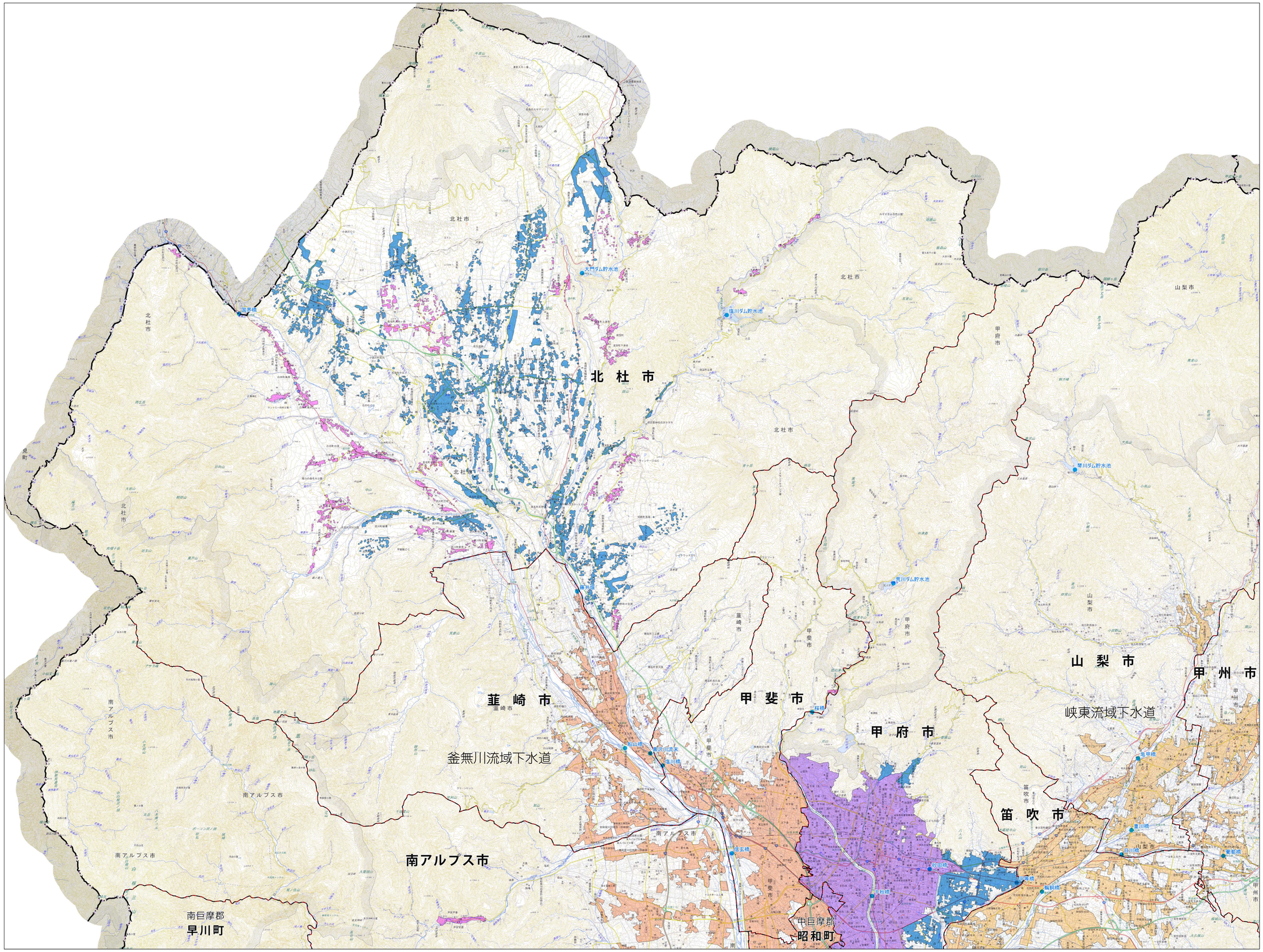

凡　例

- 峡東流域下水道
- 釜無川流域下水道
- 単独公共下水道
- 単独特定環境保全公共下水道
- 農業集落排水処理施設

上記以外 浄化槽

● 水質環境基準地点

記　号

トンネル
4 車 線 以 上
2車線 幅員13m以上
2車線 幅員13m未満
1 車 線 道 路
1 車 線 道 路 (有料道路を除く(市町村道等))
幅員3.0m未満の道路
徒 歩 道
高 速 道 路
国道及び国道番号
都 道 府 県 道
有 料 道 路
庭 園 路
庭 園 路 (有料道路を除く(市町村道等))
石 段
単線 駅 複線以上
(JR路線)
(民鉄線)
普 通 鉄 道
地下駅
トンネル
地 下 の 鉄 道
特 殊 鉄 道
路 面 の 鉄 道
索 道 (リフト等)
(JR路線)
建設中または運行休止中の鉄道
都 府 県 界
北海道総合振興局・振興局界
市 区 町 村 界
所 属 界
特 定 地 区 界
送 電 線
普 通 建 物
堅 ろう 建 物
高 層 建 物
無 壁 舎
電子基準点
三 角 点
水 準 点
標 高 点
水 面 標 高
市役所 (東京都の区役所)
町村役場 (指定都市の区役所)
官 公 署
裁 判 所
税 務 署
消 防 署
保 健 所
警 察 署
交 番
郵 便 局
小・中 学 校
高 等 学 校
大 学
短 期 大 学
高等専門学校
病 院
博 物 館
図 書 館
老人ホーム
神 社
寺 院
高 塔
記 念 碑
自然災害伝承碑
煙 突
風 車
油井・ガス井
灯 台
墓 地
温 泉
噴火口・噴気口
城 跡
港 湾
漁 港
護 船
発電所・変電所
電 波 塔
ダ ム
水 門
せ き
水 制
海 岸
崩 壊 地
土 崖
岩 崖
岩

令和８年３月　山　梨　県

1:50,000

0 1 2 4 6 8 10 km

「測量法に基づく国土地理院長承認(複製)R 7JHf 499」
本製品を複製する場合には、国土地理院の長の承認を得なければならない。