山梨県生活排水処理施設整備構想図:1/5　長期的整備計画（令和26年度時点）

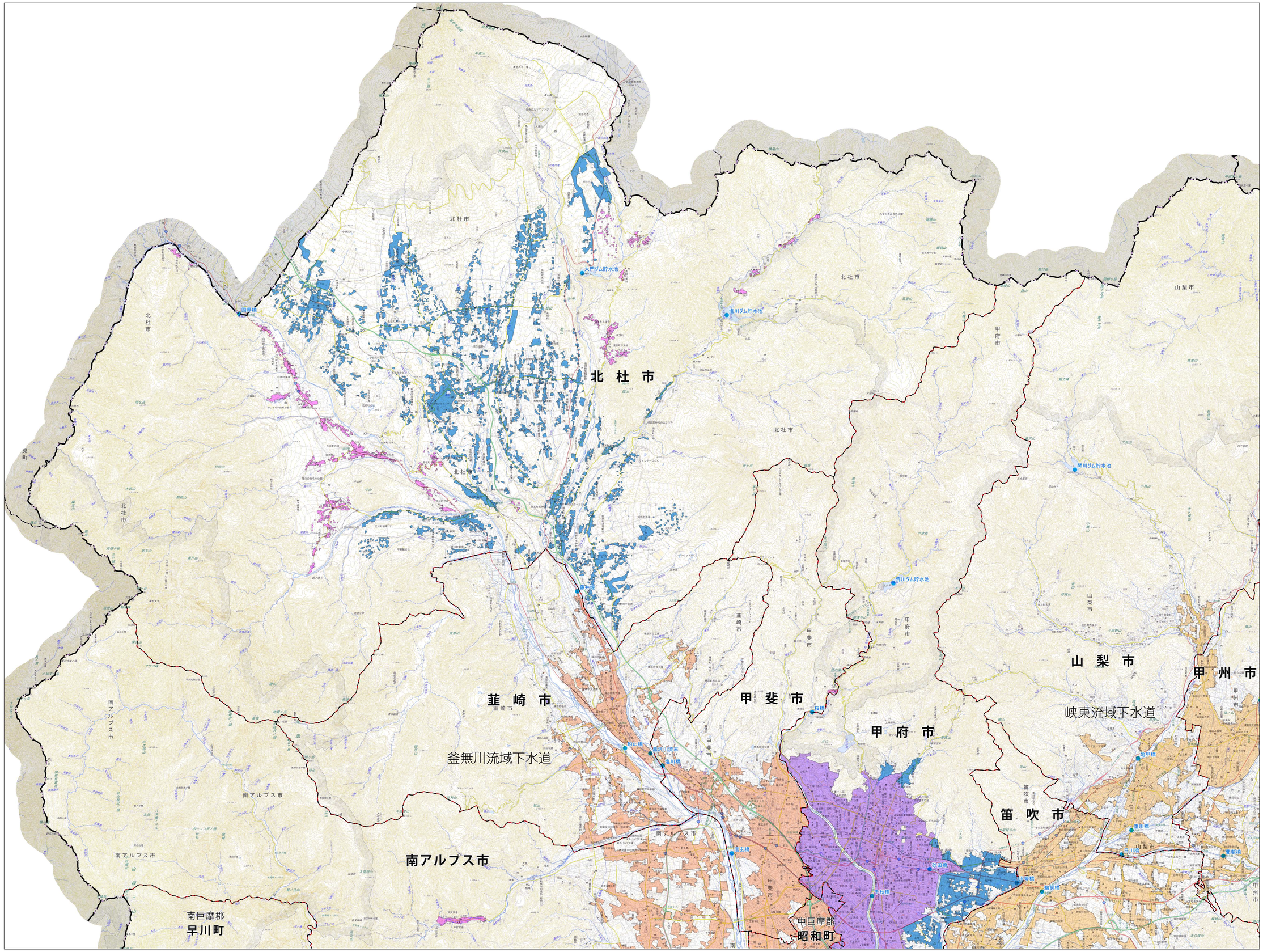

凡　例

- 峡東流域下水道
- 釜無川流域下水道
- 単独公共下水道
- 単独特定環境保全公共下水道
- 農業集落排水処理施設

上記以外 浄化槽

- 水質環境基準地点

記　号

- トンネル 4車線以上
- 2車線 幅員13m以上
- 2車線 幅員13m未満
- 1車線道路
- 1車線道路（有料道路を除く市町村道等）
- 幅員3.0m未満の道路
- 徒歩道
- 高速道路
- 国道及び国道番号
- 都道府県道
- 有料道路
- 庭園路
- 庭園路（有料道路を除く市町村道等）
- 石段
- 単線 駅 複線以上
- （JR線） 普通鉄道
- （新幹線）
- 側線 地下駅 トンネル
- 地下の鉄道
- 特殊鉄道
- 路面の鉄道
- 索道（リフト等）
- （JR線） 建設中または運行休止中の鉄道
- 都府県界
- 北海道総合振興局・振興局界
- 市区町村界
- 所属界
- 特定地区界
- 送電線
- 普通建物
- 堅ろう建物
- 高層建物
- 無壁舎
- 電子基準点
- 三角点
- 水準点
- 標高点
- 水面標高
- 市役所 東京都の区役所
- 町村役場 指定都市の区役所
- 官公署
- 裁判所
- 税務署
- 消防署
- 保健所
- 警察署
- 交番
- 郵便局
- 小・中学校
- 高等学校
- 大学
- 短期大学
- 高等専門学校
- 病院
- 博物館
- 図書館
- 老人ホーム
- 神社
- 寺院
- 高塔
- 記念碑
- 自然災害伝承碑
- 煙突
- 風車
- 油井・ガス井
- 灯台
- 墓地
- 温泉
- 噴火口・噴気口
- 城跡
- 港湾
- 漁港
- 護船
- 発電所・変電所
- 電波塔
- ダム
- 水門
- せき
- 水制
- 滝
- 雨裂
- 土崖
- 岩崖
- 岩

令和８年３月　山　梨　県

1:50,000

0　1　2　4　6　8　10 km

「測量法に基づく国土地理院長承認（複製）R 7JHf 499」
本製品を複製する場合には、国土地理院の長の承認を得なければならない。