山梨県生活排水処理施設整備構想図:2/5　長期的整備計画(令和26年度時点)

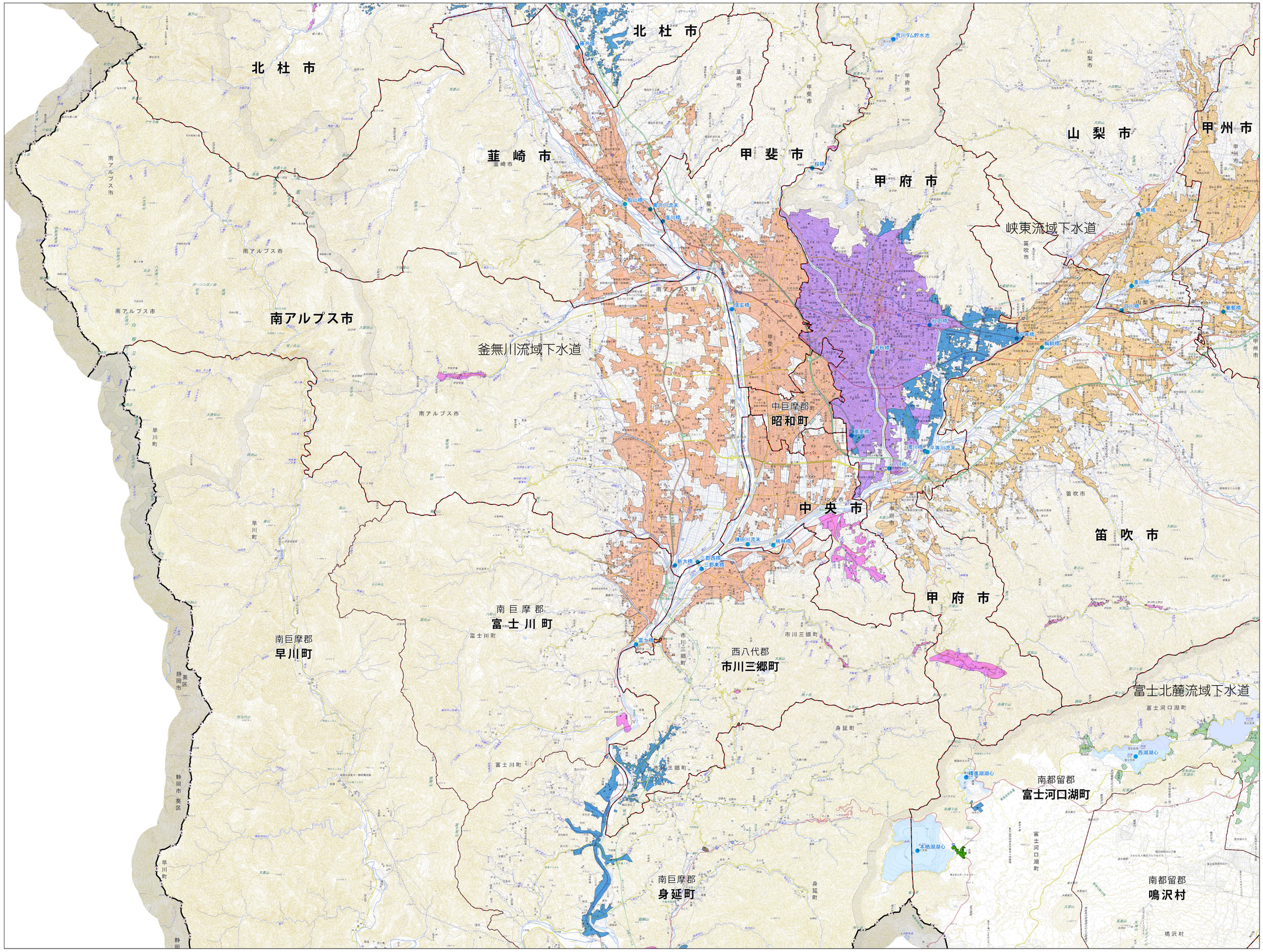

凡　例

- 富士北麓流域下水道
- 峡東流域下水道
- 釜無川流域下水道
- 単独公共下水道
- 単独特定環境保全公共下水道
- 農業集落排水処理施設
- 小規模集合排水処理施設
- コミュニティ・プラント

上記以外 浄化槽

● 水質環境基準地点

記　号

トンネル
4車線以上
2車線 幅員13m以上
2車線 幅員13m未満
1車線道路
1車線道路(有料道路を除く各市村道等)
幅員3.0m未満の道路
徒歩道
高速道路
国道及び国道番号
都道府県道
有料道路
庭園路
庭園路(有料道路を除く各市村道等)
石段
単線 駅 複線以上 (JR鉄)
(新幹線)
普通鉄道
側線 地下駅 トンネル
地下の鉄道
特殊鉄道
路面の鉄道
索道(リフト等)
(JR鉄) 建設中または運行休止中の鉄道
都府県界
北海道総合振興局・振興局界
市区町村界
所属界
特定地区界
送電線
普通建物
堅ろう建物
高層建物
無壁舎
電子基準点
三角点
水準点
標高点
水面標高
市役所 東京都の区役所
町村役場 指定都市の区役所
官公署
裁判所
税務署
消防署
保健所
警察署
交番
郵便局
小・中学校
高等学校
大学
短期大学
高等専門学校
病院
博物館
図書館
老人ホーム
神社
寺院
塔
高高
記念碑
自然災害伝承碑
煙突
風車
油井・ガス井
灯台
墓地
温泉
噴火口・噴気口
城跡
港湾
漁港
船
渡
発電所・変電所
電波塔
ゲート
水門
せき
制
滝
雨
裂
土崖
岩崖
岩

令和８年３月　山　梨　県

1:50,000

0 1 2 4 6 8 10 km

「測量法に基づく国土地理院長承認(複製)R 7JHf 499」
本製品を複製する場合には、国土地理院の長の承認を得なければならない。