平成24年度生コン割増運賃対象地域図

注意：運搬加算については、実際の取引に基づき単価決定しているため、取引実態のない路線は単価設定されていない。

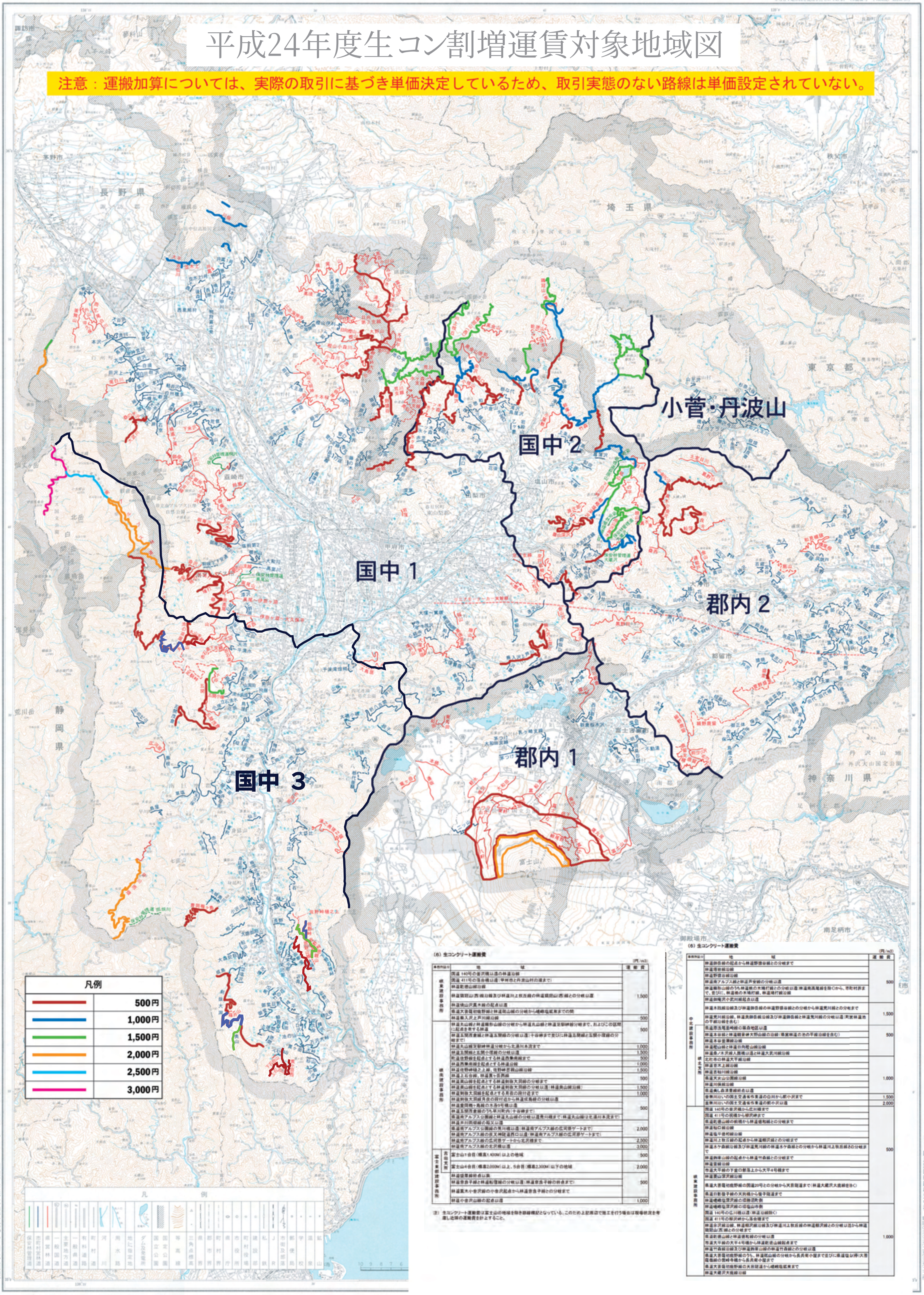

(6) 生コンクリート運搬費

(円/m3)

事務所区分		地域	運搬費
峡東建設事務所		国道140号の笛吹橋以遠の林道沿線	
		国道411号の落合橋以遠(甲州市と丹波山村の境まで)	
		林道乾徳山線沿線	
		林道鶏冠山(西)線沿線及び林道川上牧丘線の林道鶏冠山(西)線との分岐以遠	1,500
		林道焼山沢真木線の起点以遠	
		県道大菩薩初鹿野線と林道砥山線の分岐から嵯峨塩鉱泉までの間	
		林道柳入沢上芦川線沿線	500
峡南建設事務所		林道丸山線と林道櫛形山線の分岐から林道丸山線と林道夜叉神峠線分岐まで、およびこの区間に起点を有する林道	500
		林道五開茂倉線と林道五開線の分岐以遠(十谷峠まで並びに林道五開線と五開小堰線の分岐まで)	
		林道丸山線夜叉神峠林道分岐から北沢川本流まで	1,000
		林道五開線と五開小堰線の分岐以遠	1,500
		町道佐野線を起点とする林道西拳南線まで	500
		林道西拳南線を起点とする林道沿線	1,000
		林道佐野峠線2上線、佐野峠思親山線沿線	1,500
		林道上石合線、林道貫ヶ岳西線	500
		林道奥山線を起点とする林道剣抜大洞線の分岐まで	
		林道奥山線を起点とする林道剣抜大洞線の分岐以遠(林道奥山線沿線)	1,500
		林道剣抜大洞線を起点とする月夜の段付近まで	1,000
		林道剣抜大洞線月夜の段付近から林道坂島線の分岐以遠	
		林道豊岡鴨ヶ島線の水呑9号橋以遠	500
		林道五開茂倉線のうち早川町内(十谷峠まで)	
		県道南アルプス公園線と林道丸山線の分岐以遠青川橋まで(林道丸山線は北沢川本流まで)	
		林道芦川雨畑線の稲又以遠	
		県道南アルプス公園線の荒川橋以遠(林道南アルプス線の広河原ゲートまで)	2,000
		林道南アルプス線の夜叉神隧道西口以遠(林道南アルプス線の広河原ゲートまで)	
		林道南アルプス線の広河原ゲートから北沢橋まで	2,500
		林道南アルプス線の北沢橋以遠	3,000
富士東部建設事務所	吉田支所	富士山1合目(標高1,400M)以上の地域	500
		富士山4合目(標高2,000M)以上、5合目(標高2,300M)以下の地域	2,000
		林道猿橋線終点以奥	
		林道奈良子線と林道船窪線の分岐以遠(林道奈良子線の終点まで)	500
		林道真木小金沢線の小金沢起点から林道奈良子線との分岐まで	
		林道小金沢山線の起点以遠	1,000

注) 生コンクリート運搬費は富士山の地域を除き路線標記となっている。このため上記周辺で施工を行う場合は現場状況を考慮し近隣の運搬費を計上すること。

(6) 生コンクリート運搬費

(円/m3)

事務所区分		地域	運搬費
中北建設事務所		林道御岳線の起点から林道野猿谷線との分岐まで	
		林道塔岩線沿線	
		林道野猿谷線沿線	
		林道南アルプス線と林道芦安線の分岐以遠	500
		林道櫛形山線のうち林道桃の木鳩打線との分岐以遠(林道南高尾線を除く)から、市町村界まで、並びに、林道桃の木鳩打線、林道鳩打線沿線	
		林道御庵沢小武川線起点以遠	
		林道木賊線沿線及び林道御岳線の林道野猿谷線との分岐から林道荒川線との分岐まで	1,500
		林道荒川線沿線、林道奥御岳線沿線及び林道御岳線と林道荒川線の分岐以遠(町営林道池の平線沿線を含む)	
	峡北支所	県道[illegible]線の黒森地区以遠	
		林道本谷線と林道観音峠大野山線の沿線(町営林道の池の平線沿線を含む)	500
		林道本谷釜瀬線沿線	
		林道町山線と林道日向町山線沿線	
		林道桑ノ木沢線人面橋以遠と林道大武川線沿線	
		北杜市の林道大平線沿線	
		林道甘木上線沿線	
		林道古杣川線沿線	
		県道天女山公園線沿線	1,000
		林道川俣線沿線	
		県道美し森清里線終点以遠	
		釜無川沿いの国土交通省作業道の白州から前小沢まで	1,500
		釜無川沿いの国土交通省作業道の前小沢以遠	2,000
峡東建設事務所		国道140号の笛吹橋から広川橋まで	
		国道411号の柳橋から柳沢峠まで	
		県道乾徳山線の前橋から林道徳和線との分岐まで	
		林道鮎口線沿線	
		林道塩平徳和線沿線	
		林道川上牧丘線の起点から林道柳沢線との分岐まで	
		林道水ケ森線沿線及び林道荒川線の林道水ケ森線との分岐から林道川上牧丘線との分岐まで	500
		林道鉢兵山線の起点から林道竹森線との分岐まで	
		林道宮線沿線	
		市道大平線の下金口部落上から大平4号橋まで	
		林道鹿山深沢線沿線	
		県道大菩薩初鹿野線の国道20号との分岐から天目隧道まで(林道大蔵沢大鹿線を除く)	
		県道[illegible]線の天狗橋から[illegible]隧道まで	
		林道嵯峨塩深沢線の旧勝沼町側	
		林道嵯峨塩深沢線の旧塩山市側	
		国道140号の広川橋以遠(林道沿線除く)	
		国道411号の柳沢峠から落合橋まで	
		林道余沢線沿線、林道柳沢線沿線及び林道川上牧丘線の林道柳沢線との分岐以遠から林道鶏冠山(西)線との分岐まで	
		県道乾徳山線と林道徳和線の分岐以遠	1,000
		市道大平線の大平4号橋から林道乾徳山線起点まで	
		林道竹森線沿線及び林道鉢兵山線の林道竹森線との分岐以遠	
		県道大菩薩初鹿野線のうち、林道砥山線の分岐から長兵衛小屋まで並びに県道塩山停車場大菩薩峠線の裂石寺橋から長兵衛小屋まで	
		県道大菩薩初鹿野線の天目隧道から嵯峨塩鉱泉まで	
		林道大蔵沢大鹿線沿線	

平成十五年九月 山梨県森林環境部治山林道課