

参 考 资 料

目 次

1 森林計画区の概要

| | |
|--------------------|---|
| (1) 市町村別土地面積及び森林面積 | 1 |
| (2) 地況(気候、地質、土壌) | 1 |
| (3) 土地利用の現況 | 6 |
| (4) 産業別生産額 | 7 |
| (5) 産業別就業者数 | 8 |

2 森林の現況

| | |
|------------------|----|
| (1) 齢級別森林資源表 | 9 |
| (2) 制限林普通林別森林資源表 | 17 |
| (3) 市町村別森林資源表 | 18 |
| (4) 所有形態別森林資源表 | 19 |
| (5) 制限林の種類別面積 | 22 |
| (6) 樹種別材積表 | 29 |
| (7) 特定保安林の指定状況 | 30 |
| (8) 荒廃地等の面積 | 30 |
| (9) 森林の被害 | 31 |
| (10) 防火線等の整備状況 | 32 |

3 林業の動向

| | |
|-------------------------|----|
| (1) 保有山林規模別林家数 | 33 |
| (2) 森林経営計画の認定状況 | 34 |
| (3) 経営管理権及び経営管理実施権の設定状況 | 35 |
| (4) 森林組合及び生産森林組合の現況 | 36 |
| (5) 林業事業者等の現況 | 38 |
| (6) 林業労働力の概況 | 39 |
| (7) 林業機械化の概況 | 40 |
| (8) 作業路網等の整備の概況 | 41 |

4 前期計画の実行状況

| | |
|----------------------|----|
| (1) 間伐立木材積その他の伐採立木材積 | 42 |
| (2) 間伐面積 | 43 |
| (3) 人工造林・天然更新別面積 | 43 |
| (4) 林道の開設及び拡張の数量 | 44 |
| (5) 保安施設の数量 | 45 |

| | | |
|-----|---------------------|----|
| (6) | 要整備森林の森林施業の区分別面積 | 46 |
| 5 | 林地の異動状況(森林計画の対象森林) | |
| (1) | 森林より森林以外への異動 | 47 |
| (2) | 森林以外より森林への異動 | 47 |
| 6 | 森林資源の推移 | |
| (1) | 分期別伐採立木材積等 | 48 |
| (2) | 分期別期首資源量 | 49 |
| 7 | その他 | |
| (1) | 民有林樹種別林分材積表 | 50 |
| (2) | 複層林及び長伐期施業の標準的な施業方法 | 51 |

1 森林計画区の概要

(1) 市町村別土地面積及び森林面積

(ha)

| 区 分 | 区域面積 | 森 林 面 積 | | | | 森林比率 | |
|----------------------------|---------|---------|--------|--------|--------|--------|-----|
| | | 総数 | 国有林 | 県有林 | 民有林 | | |
| 計 画 区 総 数 | 105,999 | 91,183 | 2,747 | 31,759 | 56,677 | 86% | |
| 市 町 村 別 内 訳 | 市川三郷町 | 7,518 | 4,776 | 59 | 604 | 4,114 | 64% |
| | 早川町 | 36,996 | 35,264 | 147 | 16,614 | 18,502 | 95% |
| | 身延町 | 30,198 | 24,319 | 305 | 7,080 | 16,934 | 81% |
| | 南部町 | 20,087 | 17,629 | 2,219 | 2,587 | 12,823 | 88% |
| | 富士川町 | 11,200 | 9,195 | 17 | 4,874 | 4,304 | 82% |

- 注) 1 区域面積は、国土地理院「令和元年全国都道府県市区町村別面積調」による。
 2 国有林面積は、平成30年度山梨県林業統計書による。
 3 県有林面積及び民有林面積は、森林簿による。
 4 森林比率は区域面積に対する森林面積（総数）の比率。

(2) 地況

ア 気象

| 観測地 | 気 温 (°C) | | | 年 間 降 水 量 (mm) | 最 深 積 雪 量 (cm) | 主 風 の 方 向 |
|-----|----------|------|------|----------------------|----------------------|--------------|
| | 最高 | 最低 | 年平均 | | | |
| 切 石 | 37.2 | -7.9 | 14.2 | 1,558 | — | 南 |
| 南 部 | 37.1 | -5.5 | 15.3 | 2,422 | — | 東南東 |

- 注) 気象庁データより作成。気温、年間降水量、最深積雪量については、過去5年間（平成26～30年）のデータの平均値。主風の方向については、平成30年度のデータである。

イ 地質

富士川中流森林計画区地質図

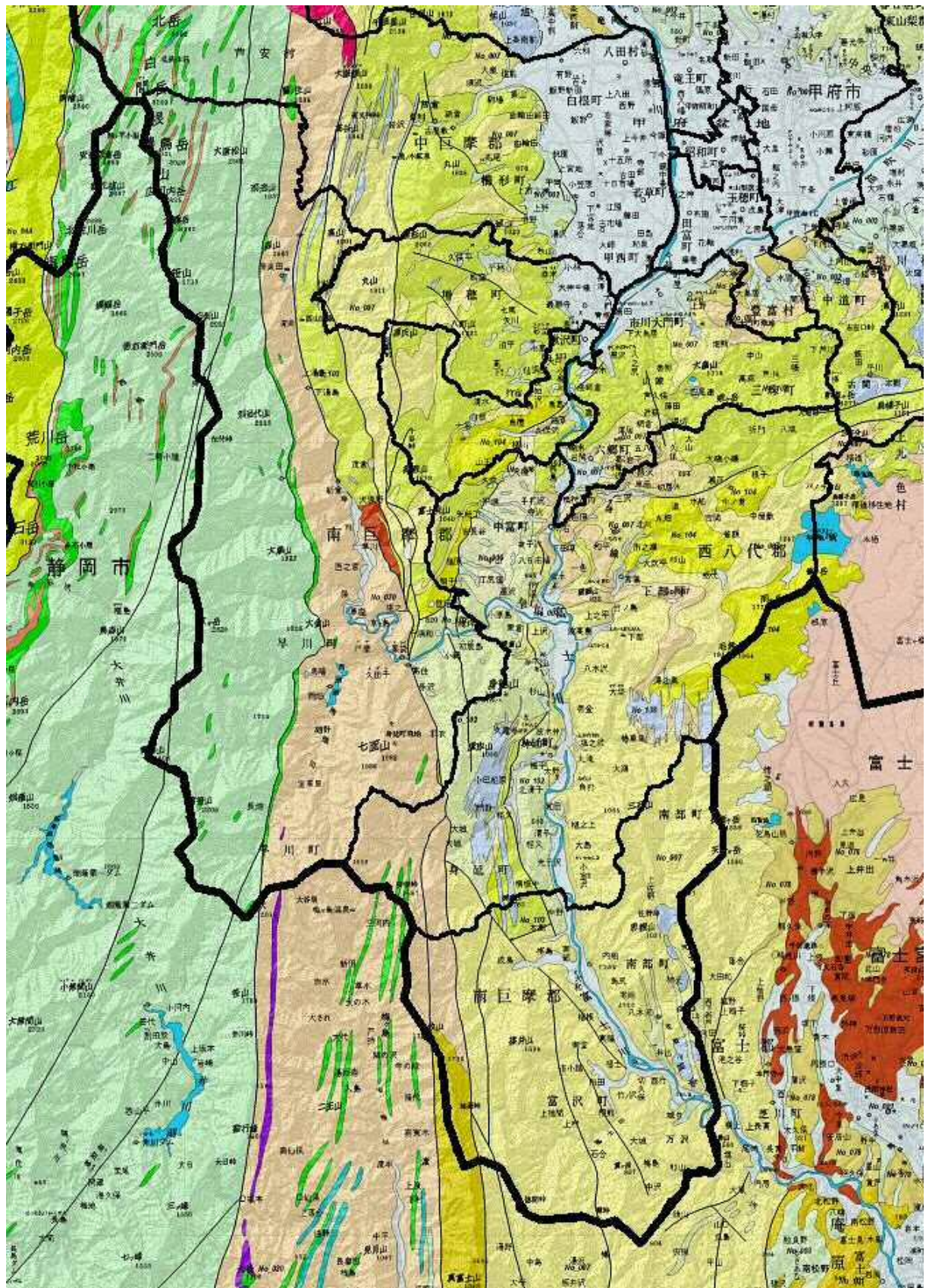

ウ 土壌

富士川中流森林計画区土壌図



地質図凡例

岩屑土 (Lithosols)

 高山性岩屑土
Alpine Lithosols

 岩屑土
Lithosols

未熟土 (Regosols)

 残積性未熟土
Residual Regosols

 火山抛出处未熟土
Volcanogeneous Regosols

 砂丘未熟土
Sand-dune Regosols

ポドゾル (Podzols)

 乾性ポドゾル
Podzols(dry)

 湿性ポドゾル
Podzols(wet)

褐色森林土 (Brown Forest Soils)

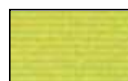
 乾性褐色森林土 (I)
Brown Forest Soils(dry)

 乾性褐色森林土 (II)
Brown Forest Soils(Slightly dry)

 褐色森林土
Brown Forest Soils

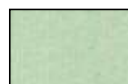
 湿性褐色森林土
Brown Forest Soils(wet)

赤黄色土 (Red and Yellow soils)

 赤色土
Red Soils

 黄色土
Yellow Soils

 暗赤色土
Dark Red Soils

黒ボク土 (Ando Soils)

 粗粒黒ボク土
Ando Soils(coarse textured)

 黒ボク土
Ando Soils

 淡色黒ボク土
Light Colored Ando Soils

 多湿黒ボク土
Gleyed Ando Soils

褐色低地土 (Brown Lowland Soils)

 褐色低地土
Brown Lowland Soils

灰色低地土 (Gray Lowland Soils)

 粗粒灰色低地土
Gray Lowland Soils(coarse textured)

 灰色低地土
Gray Lowland Soils

グライ土 (Gley Soils)

 粗粒グライ土
Gley Soils(coarse textured)

 グライ土
Gley Soils

泥炭土 (Peat Soils)

 泥炭土
Peat Soils

(3) 土地利用の現況

単位：ha

| 区 分 | 総数 | 森林 | 農 地 | | | | その他 | | |
|----------------------------|-----------|-----------|-----------|-------|-------|-------|--------|--------|-----|
| | | | 総数 | うち田 | うち畑 | うち樹園地 | 総数 | うち宅地 | |
| 県 総 数 | 446,527 | 347,395 | 14,632 | 4,262 | 2,966 | 7,404 | 84,500 | 17,273 | |
| 計 画 区 総 数 | 105,999 | 91,182.70 | 454 | 188 | 131 | 134 | 14,362 | 1,247 | |
| 市 町 村 別 内 訳 | 市 川 三 郷 町 | 7,518 | 4,776.05 | 192 | 74 | 65 | 53 | 2,550 | 368 |
| | 早 川 町 | 36,996 | 35,263.63 | 3 | 1 | 1 | 1 | 1,729 | 42 |
| | 身 延 町 | 30,198 | 24,318.88 | 59 | 37 | 18 | 3 | 5,820 | 327 |
| | 南 部 町 | 20,087 | 17,629.34 | 87 | 37 | 22 | 29 | 2,371 | 204 |
| | 富 士 川 町 | 11,200 | 9,194.80 | 113 | 39 | 25 | 48 | 1,892 | 306 |

注) 総数は、令和元年全国都道府県市区町村別面積調より。

農地面積は、2015年農林業センサスより。

宅地面積は、平成30年山梨県統計年鑑より。

(4) 産業別生産額

単位：百万円

| 区 分 | 総 生 産 計 合 | 第 1 次 産 業 | | | | 第 2 次 産 業 | 第 3 次 産 業 | 輸 入 品 に 関 する 課 税 ・ 関 税 | (控除) 総 資 本 形 成 に 係 る 消 費 税 | |
|----------------|--------------|-----------|--------|-------|-------|-----------|-----------|---------------------------|----------------------------------|-----|
| | | 総 額 | 農 業 | 林 業 | 水 産 業 | | | | | |
| 県 総 数 | 3,251,083 | 55,073 | 51,703 | 2,713 | 657 | 1,213,287 | 1,967,460 | 53,882 | 38,619 | |
| 計 画 区 総 数 | 142,086 | 2,126 | 1,348 | 751 | 27 | 49,045 | 90,248 | 2,355 | 1,688 | |
| 市 町 村 別 内 訳 | 市 川 三 郷 町 | 35,217 | 669 | 635 | 34 | 0 | 15,059 | 19,323 | 584 | 418 |
| | 早 川 町 | 7,545 | 298 | 49 | 249 | 0 | 2,637 | 4,575 | 125 | 90 |
| | 身 延 町 | 32,650 | 354 | 154 | 200 | 0 | 10,190 | 21,953 | 541 | 388 |
| | 南 部 町 | 24,781 | 378 | 178 | 193 | 7 | 9,785 | 14,502 | 411 | 294 |
| | 富 士 川 町 | 41,893 | 426 | 332 | 74 | 20 | 11,375 | 29,895 | 694 | 498 |

注) 平成27年度 市町村民経済計算報告による
各数値の合計は、四捨五入のため一致しないことがある

(5) 産業別就業者数

単位：人

| 区 分 | 総 数 | 第 1 次 産 業 | | | | 第 2 次 産 業 | 第 3 次 産 業 | 分類 不能 | |
|-------------|-----------|-----------|--------|-----|-----|-----------|-----------|-------|----|
| | | 総額 | 農業 | 林業 | 水産業 | | | | |
| 県 総 数 | 408,814 | 29,367 | 28,322 | 960 | 85 | 113,674 | 257,263 | 8,510 | |
| 計 画 区 総 数 | 25,182 | 1,063 | 907 | 152 | 4 | 8,383 | 15,612 | 124 | |
| 市 町 村 別 内 訳 | 市 川 三 郷 町 | 7,422 | 358 | 348 | 10 | 0 | 2,515 | 4,516 | 33 |
| | 早 川 町 | 482 | 25 | 10 | 15 | 0 | 97 | 358 | 2 |
| | 身 延 町 | 5,843 | 231 | 179 | 51 | 1 | 1,838 | 3,741 | 33 |
| | 南 部 町 | 3,790 | 137 | 86 | 48 | 3 | 1,468 | 2,181 | 4 |
| | 富 士 川 町 | 7,645 | 312 | 284 | 28 | 0 | 2,465 | 4,816 | 52 |

注) 平成27年度国勢調査より。

2 森林の現況

(1) 齢級別森林資源表

(富士川中流森林計画区 -1)

単位 面積:ha 材積:m³ 成長量:m³

| 区分 | | 総数 | | | 1齢級 | | | 2齢級 | | | | |
|-----------|-------|-----------|------------|------------|------------|-----------|----------|-------|-------|-------|------|--|
| | | 面積 | 材積 | 成長量 | 面積 | 材積 | 成長量 | 面積 | 材積 | 成長量 | | |
| 合計 | | 88,436.22 | 20,204,336 | 238,063.0 | 32.76 | | | 74.69 | | | | |
| 立木 | 計 | 計 | 83,922.40 | 20,194,563 | 238,063.0 | 32.76 | | | 74.69 | | | |
| | | 針葉樹 | 43,181.15 | 13,189,298 | 152,375.2 | 24.21 | | | 53.19 | | | |
| | | 広葉樹 | 40,741.25 | 7,005,265 | 85,687.8 | 8.54 | | | 21.50 | | | |
| | 人工林 | 計 | 計 | 36,316.00 | 12,026,879 | 153,108.0 | 32.76 | | | 71.36 | | |
| | | | 針葉樹 | 35,217.22 | 11,785,613 | 147,515.2 | 24.21 | | | 51.19 | | |
| | | | 広葉樹 | 1,098.78 | 241,266 | 5,592.8 | 8.54 | | | 20.18 | | |
| | | 育成単層林 | 計 | 34,120.00 | 11,932,447 | 150,646.0 | 29.48 | | | 51.60 | | |
| | | | 針葉樹 | 33,209.87 | 11,693,062 | 145,119.3 | 24.21 | | | 49.05 | | |
| | | | 広葉樹 | 910.13 | 239,385 | 5,526.7 | 5.26 | | | 2.54 | | |
| | | 育成複層林 | 計 | 2,196.00 | 94,432 | 2,462.0 | 3.28 | | | 19.77 | | |
| | | | 針葉樹 | 2,007.35 | 92,551 | 2,395.9 | | | | 2.13 | | |
| | | | 広葉樹 | 188.65 | 1,881 | 66.1 | 3.28 | | | 17.63 | | |
| | | 地 | 計 | 計 | 47,606.40 | 8,167,684 | 84,955.0 | | | | 3.33 | |
| | | | | 針葉樹 | 7,963.94 | 1,403,684 | 4,860.0 | | | | 2.00 | |
| | | | | 広葉樹 | 39,642.46 | 6,764,000 | 80,095.0 | | | | 1.32 | |
| | 育成単層林 | | 計 | 4.00 | 1,308 | 17.0 | | | | | | |
| | | | 針葉樹 | 0.24 | 150 | 0.5 | | | | | | |
| | | | 広葉樹 | 3.76 | 1,158 | 16.5 | | | | | | |
| | 育成複層林 | | 計 | 854.00 | 36,714 | 957.0 | | | | | | |
| | | | 針葉樹 | 41.86 | 2,734 | 54.9 | | | | | | |
| 広葉樹 | | | 812.14 | 33,980 | 902.1 | | | | | | | |
| 天然性林 | 計 | | 46,748.40 | 8,129,662 | 83,981.0 | | | | 3.33 | | | |
| | 針葉樹 | | 7,921.84 | 1,400,800 | 4,804.6 | | | | 2.00 | | | |
| | 広葉樹 | | 38,826.56 | 6,728,862 | 79,176.4 | | | | 1.32 | | | |
| 竹林 | | | 539.29 | | | | | | | | | |
| 無立木 | 計 | | 197.34 | | | | | | | | | |
| | 伐採跡地 | | 138.14 | | | | | | | | | |
| | 未立木地 | 59.20 | | | | | | | | | | |
| 除地及び更新困難地 | | 3,777.19 | 9,773 | | | | | | | | | |

2 森林の現況

(1) 齢級別森林資源表

(富士川中流森林計画区 -2)

単位 面積:ha 材積:m³ 成長量:m³

| 区分 | | 3齢級 | | | 4齢級 | | | 5齢級 | | | | |
|-----------|------|-------|-------|--------|--------|--------|----------|----------|----------|----------|----------|----------|
| | | 面積 | 材積 | 成長量 | 面積 | 材積 | 成長量 | 面積 | 材積 | 成長量 | | |
| 合計 | | 77.23 | 2,097 | 205.18 | 260.07 | 16,081 | 1,320.19 | 565.93 | 35,317 | 2,407.05 | | |
| 立木 | 計 | 計 | 77.23 | 2,097 | 205.18 | 260.07 | 16,081 | 1,320.19 | 565.93 | 35,317 | 2,407.05 | |
| | | 針葉樹 | 74.39 | 2,054 | 200.98 | 218.18 | 14,471 | 1,211.63 | 488.43 | 32,547 | 2,248.45 | |
| | | 広葉樹 | 2.84 | 43 | 4.20 | 41.88 | 1,610 | 108.56 | 77.50 | 2,770 | 158.60 | |
| | 人工林 | 計 | 計 | 75.37 | 2,078 | 203.38 | 224.59 | 14,332 | 1,195.76 | 530.48 | 33,359 | 2,293.95 |
| | | | 針葉樹 | 74.39 | 2,054 | 200.98 | 215.29 | 14,214 | 1,188.03 | 486.57 | 32,343 | 2,235.05 |
| | | | 広葉樹 | 0.98 | 24 | 2.40 | 9.30 | 118 | 7.73 | 43.91 | 1,016 | 58.90 |
| | | 育成単層林 | 計 | 63.60 | 1,935 | 191.89 | 171.15 | 13,792 | 1,149.56 | 246.93 | 28,438 | 1,939.33 |
| | | | 針葉樹 | 63.03 | 1,911 | 189.49 | 169.23 | 13,712 | 1,144.26 | 237.59 | 27,691 | 1,896.53 |
| | | | 広葉樹 | 0.57 | 24 | 2.40 | 1.92 | 80 | 5.30 | 9.34 | 747 | 42.80 |
| | | 育成複層林 | 計 | 11.77 | 143 | 11.49 | 53.44 | 539 | 46.20 | 283.55 | 4,921 | 354.63 |
| | | | 針葉樹 | 11.36 | 143 | 11.49 | 46.06 | 501 | 43.77 | 248.98 | 4,652 | 338.53 |
| | | | 広葉樹 | 0.41 | | | 7.38 | 38 | 2.43 | 34.57 | 269 | 16.10 |
| | 地 | 計 | 計 | 1.86 | 19 | 1.80 | 35.48 | 1,749 | 124.43 | 35.45 | 1,958 | 113.10 |
| | | | 針葉樹 | | | | 2.89 | 257 | 23.60 | 1.86 | 204 | 13.40 |
| | | | 広葉樹 | 1.86 | 19 | 1.80 | 32.59 | 1,492 | 100.83 | 33.59 | 1,754 | 99.70 |
| | | 育成単層林 | 計 | | | | 0.57 | 45 | 2.43 | 0.06 | 7 | 0.30 |
| | | | 針葉樹 | | | | | | | | | |
| | | | 広葉樹 | | | | 0.57 | 45 | 2.43 | 0.06 | 7 | 0.30 |
| | | 育成複層林 | 計 | | | | | | | | | |
| | | | 針葉樹 | | | | | | | | | |
| 広葉樹 | | | | | | | | | | | | |
| 天然性林 | | 計 | 1.86 | 19 | 1.80 | 34.92 | 1,704 | 122.00 | 35.39 | 1,951 | 112.80 | |
| | | 針葉樹 | | | | 2.89 | 257 | 23.60 | 1.86 | 204 | 13.40 | |
| | | 広葉樹 | 1.86 | 19 | 1.80 | 32.02 | 1,447 | 98.40 | 33.52 | 1,747 | 99.40 | |
| 竹林 | | | | | | | | | | | | |
| 無立木 | 計 | | | | | | | | | | | |
| | 伐採跡地 | | | | | | | | | | | |
| | 未立木地 | | | | | | | | | | | |
| 除地及び更新困難地 | | | | | | | | | | | | |

2 森林の現況

(1) 齢級別森林資源表

(富士川中流森林計画区 -3)

単位 面積:ha 材積:m³ 成長量:m³

| 区分 | | 6齢級 | | | 7齢級 | | | 8齢級 | | | | |
|-----------|------|--------|--------|----------|----------|----------|-----------|-----------|----------|-----------|-----------|-----------|
| | | 面積 | 材積 | 成長量 | 面積 | 材積 | 成長量 | 面積 | 材積 | 成長量 | | |
| 合計 | | 974.17 | 94,971 | 5,231.37 | 1,465.16 | 241,353 | 10,207.27 | 1,897.88 | 388,216 | 12,667.22 | | |
| 立木 | 計 | 計 | 974.17 | 94,971 | 5,231.37 | 1,465.16 | 241,353 | 10,207.27 | 1,897.88 | 388,216 | 12,667.22 | |
| | | 針葉樹 | 738.81 | 79,743 | 4,533.08 | 1,219.21 | 223,355 | 9,507.40 | 1,617.42 | 364,076 | 11,815.01 | |
| | | 広葉樹 | 235.36 | 15,228 | 698.30 | 245.95 | 17,998 | 699.87 | 280.46 | 24,140 | 852.21 | |
| | 人工林 | 計 | 計 | 756.22 | 79,920 | 4,510.87 | 1,280.98 | 226,174 | 9,595.20 | 1,636.37 | 364,974 | 11,847.52 |
| | | | 針葉樹 | 717.81 | 77,163 | 4,394.18 | 1,195.94 | 221,609 | 9,410.78 | 1,616.76 | 363,972 | 11,810.81 |
| | | | 広葉樹 | 38.40 | 2,757 | 116.69 | 85.04 | 4,566 | 184.42 | 19.61 | 1,002 | 36.71 |
| | | 育成単層林 | 計 | 454.13 | 71,955 | 4,054.94 | 1,023.47 | 213,571 | 8,943.06 | 1,457.73 | 355,474 | 11,502.46 |
| | | | 針葉樹 | 423.02 | 69,341 | 3,942.95 | 982.59 | 209,592 | 8,784.96 | 1,450.38 | 354,623 | 11,470.36 |
| | | | 広葉樹 | 31.10 | 2,614 | 112.00 | 40.87 | 3,979 | 158.09 | 7.35 | 851 | 32.10 |
| | | 育成複層林 | 計 | 302.09 | 7,964 | 455.92 | 257.51 | 12,603 | 652.14 | 178.65 | 9,500 | 345.07 |
| | | | 針葉樹 | 294.79 | 7,821 | 451.23 | 213.34 | 12,016 | 625.81 | 166.38 | 9,349 | 340.45 |
| | | | 広葉樹 | 7.30 | 143 | 4.70 | 44.17 | 587 | 26.33 | 12.26 | 151 | 4.61 |
| | 地 | 計 | 計 | 217.95 | 15,051 | 720.50 | 184.18 | 15,179 | 612.07 | 261.51 | 23,242 | 819.70 |
| | | | 針葉樹 | 20.99 | 2,580 | 138.90 | 23.27 | 1,746 | 96.63 | 0.66 | 104 | 4.20 |
| | | | 広葉樹 | 196.96 | 12,471 | 581.60 | 160.91 | 13,433 | 515.44 | 260.85 | 23,138 | 815.50 |
| | | 育成単層林 | 計 | 0.07 | 15 | 0.46 | | | | | | |
| | | | 針葉樹 | | | | | | | | | |
| | | | 広葉樹 | 0.07 | 15 | 0.46 | | | | | | |
| | | 育成複層林 | 計 | 11.40 | 173 | 17.25 | 14.56 | 218 | 26.37 | | | |
| | | | 針葉樹 | | | | 9.76 | 133 | 19.63 | | | |
| 広葉樹 | | | 11.40 | 173 | 17.25 | 4.80 | 85 | 6.74 | | | | |
| 天然性林 | | 計 | 206.48 | 14,863 | 702.80 | 169.62 | 14,961 | 585.70 | 261.51 | 23,242 | 819.70 | |
| | | 針葉樹 | 20.99 | 2,580 | 138.90 | 13.51 | 1,613 | 77.00 | 0.66 | 104 | 4.20 | |
| | | 広葉樹 | 185.49 | 12,283 | 563.90 | 156.11 | 13,348 | 508.70 | 260.85 | 23,138 | 815.50 | |
| 竹林 | | | | | | | | | | | | |
| 無立木 | 計 | | | | | | | | | | | |
| | 伐採跡地 | | | | | | | | | | | |
| | 未立木地 | | | | | | | | | | | |
| 除地及び更新困難地 | | | | | | | | | | | | |

2 森林の現況

(1) 齢級別森林資源表

(富士川中流森林計画区 - 4)

単位 面積:ha 材積:m³ 成長量:m³

| 区分 | | 9齢級 | | | 10齢級 | | | 11齢級 | | | | |
|-----------|------|----------|----------|-----------|-----------|-----------|-----------|-----------|-----------|-----------|-----------|-----------|
| | | 面積 | 材積 | 成長量 | 面積 | 材積 | 成長量 | 面積 | 材積 | 成長量 | | |
| 合計 | | 3,244.40 | 710,525 | 18,204.10 | 4,580.07 | 1,191,011 | 24,422.06 | 8,570.76 | 2,385,391 | 38,470.41 | | |
| 立木 | 計 | 計 | 3,244.40 | 710,525 | 18,204.10 | 4,580.07 | 1,191,011 | 24,422.06 | 8,570.76 | 2,385,391 | 38,470.41 | |
| | | 針葉樹 | 2,385.01 | 622,906 | 15,477.19 | 3,799.92 | 1,065,231 | 21,009.11 | 6,483.28 | 1,984,295 | 29,248.77 | |
| | | 広葉樹 | 859.39 | 87,620 | 2,726.91 | 780.16 | 125,780 | 3,412.95 | 2,087.48 | 401,096 | 9,221.64 | |
| | 人工林 | 計 | 計 | 2,443.46 | 629,126 | 15,654.57 | 3,930.09 | 1,109,835 | 22,246.41 | 6,612.31 | 2,035,199 | 30,653.35 |
| | | | 針葉樹 | 2,354.68 | 618,547 | 15,323.69 | 3,751.07 | 1,059,301 | 20,837.86 | 6,321.41 | 1,949,961 | 28,614.37 |
| | | | 広葉樹 | 88.78 | 10,580 | 330.88 | 179.02 | 50,534 | 1,408.55 | 290.90 | 85,237 | 2,038.98 |
| | | 育成単層林 | 計 | 2,298.03 | 621,759 | 15,488.70 | 3,793.73 | 1,106,184 | 22,174.05 | 6,415.99 | 2,030,850 | 30,590.12 |
| | | | 針葉樹 | 2,234.31 | 611,328 | 15,162.02 | 3,617.49 | 1,055,670 | 20,766.00 | 6,135.02 | 1,945,813 | 28,555.50 |
| | | | 広葉樹 | 63.72 | 10,431 | 326.69 | 176.23 | 50,514 | 1,408.05 | 280.98 | 85,038 | 2,034.62 |
| | | 育成複層林 | 計 | 145.43 | 7,367 | 165.87 | 136.36 | 3,651 | 72.37 | 196.32 | 4,349 | 63.23 |
| | | | 針葉樹 | 120.37 | 7,219 | 161.67 | 133.57 | 3,631 | 71.86 | 186.40 | 4,149 | 58.87 |
| | | | 広葉樹 | 25.06 | 148 | 4.19 | 2.79 | 20 | 0.50 | 9.92 | 200 | 4.36 |
| | 地 | 計 | 計 | 800.94 | 81,399 | 2,549.53 | 649.98 | 81,176 | 2,175.65 | 1,958.44 | 350,193 | 7,817.06 |
| | | | 針葉樹 | 30.33 | 4,359 | 153.50 | 48.85 | 5,930 | 171.25 | 161.87 | 34,334 | 634.40 |
| | | | 広葉樹 | 770.61 | 77,040 | 2,396.03 | 601.13 | 75,246 | 2,004.40 | 1,796.58 | 315,859 | 7,182.66 |
| | | 育成単層林 | 計 | 0.19 | 49 | 1.21 | 0.02 | 11 | 0.15 | 0.58 | 152 | 2.73 |
| | | | 針葉樹 | | | | 0.02 | 11 | 0.15 | | | |
| | | | 広葉樹 | 0.19 | 49 | 1.21 | | | | 0.58 | 152 | 2.73 |
| | | 育成複層林 | 計 | 10.82 | 199 | 9.71 | 0.12 | 4 | 0.20 | 19.48 | 709 | 31.13 |
| | | | 針葉樹 | | | | 0.12 | 4 | 0.20 | | | |
| 広葉樹 | | | 10.82 | 199 | 9.71 | | | | 19.48 | 709 | 31.13 | |
| 天然性林 | | 計 | 789.93 | 81,151 | 2,538.60 | 649.84 | 81,161 | 2,175.30 | 1,938.39 | 349,332 | 7,783.20 | |
| | | 針葉樹 | 30.33 | 4,359 | 153.50 | 48.71 | 5,915 | 170.90 | 161.87 | 34,334 | 634.40 | |
| | | 広葉樹 | 759.60 | 76,792 | 2,385.10 | 601.13 | 75,246 | 2,004.40 | 1,776.52 | 314,998 | 7,148.80 | |
| 竹林 | | | | | | | | | | | | |
| 無立木 | 計 | | | | | | | | | | | |
| | 伐採跡地 | | | | | | | | | | | |
| | 未立木地 | | | | | | | | | | | |
| 除地及び更新困難地 | | | | | | | | | | | | |

2 森林の現況

(1) 齢級別森林資源表

(富士川中流森林計画区 -5)

単位 面積:ha 材積:m³ 成長量:m³

| 区分 | | 12齢級 | | | 13齢級 | | | 14齢級 | | | | | |
|-----------|-------|-----------|-----------|-----------|-----------|-----------|-----------|-----------|-----------|-----------|-----------|-----------|-----------|
| | | 面積 | 材積 | 成長量 | 面積 | 材積 | 成長量 | 面積 | 材積 | 成長量 | | | |
| 合計 | | 11,828.77 | 3,105,328 | 38,312.28 | 12,259.32 | 3,351,759 | 36,133.23 | 10,127.59 | 2,946,957 | 24,717.28 | | | |
| 立木 | 計 | 計 | 11,828.77 | 3,105,328 | 38,312.28 | 12,259.32 | 3,351,759 | 36,133.23 | 10,127.59 | 2,946,957 | 24,717.28 | | |
| | | 針葉樹 | 6,441.71 | 2,185,100 | 22,546.35 | 5,070.30 | 2,032,807 | 16,406.99 | 3,899.63 | 1,719,897 | 9,959.26 | | |
| | | 広葉樹 | 5,387.06 | 920,228 | 15,765.93 | 7,189.02 | 1,318,952 | 19,726.24 | 6,227.96 | 1,227,060 | 14,758.03 | | |
| | 人工林 | 計 | 計 | 6,281.24 | 2,165,250 | 22,485.96 | 4,856.24 | 1,986,962 | 16,052.73 | 3,704.39 | 1,646,390 | 9,455.69 | |
| | | | 針葉樹 | 6,133.89 | 2,123,499 | 21,638.93 | 4,791.91 | 1,965,225 | 15,692.49 | 3,676.53 | 1,639,412 | 9,363.59 | |
| | | | 広葉樹 | 147.34 | 41,750 | 847.03 | 64.33 | 21,736 | 360.24 | 27.86 | 6,978 | 92.10 | |
| | | 育成単層林 | 計 | 5,923.57 | 2,142,623 | 22,311.04 | 4,754.86 | 1,979,257 | 15,994.78 | 3,651.57 | 1,639,912 | 9,412.34 | |
| | | | 針葉樹 | 5,781.07 | 2,100,995 | 21,466.27 | 4,692.13 | 1,957,536 | 15,634.80 | 3,623.71 | 1,632,935 | 9,320.24 | |
| | | | 広葉樹 | 142.50 | 41,629 | 844.77 | 62.73 | 21,721 | 359.99 | 27.86 | 6,978 | 92.10 | |
| | | 育成複層林 | 計 | 357.66 | 22,626 | 174.92 | 101.38 | 7,705 | 57.94 | 52.82 | 6,478 | 43.35 | |
| | | | 針葉樹 | 352.82 | 22,505 | 172.66 | 99.78 | 7,689 | 57.69 | 52.82 | 6,478 | 43.35 | |
| | | | 広葉樹 | 4.84 | 121 | 2.26 | 1.60 | 15 | 0.25 | | | | |
| | | 地 | 計 | 計 | 5,547.53 | 940,078 | 15,826.32 | 7,403.08 | 1,364,797 | 20,080.50 | 6,423.20 | 1,300,568 | 15,261.59 |
| | | | | 針葉樹 | 307.82 | 61,600 | 907.42 | 278.39 | 67,582 | 714.50 | 223.10 | 80,485 | 595.66 |
| | | | | 広葉樹 | 5,239.71 | 878,478 | 14,918.90 | 7,124.69 | 1,297,215 | 19,366.00 | 6,200.10 | 1,220,082 | 14,665.93 |
| | 育成単層林 | | 計 | 0.02 | 6 | 0.15 | 1.51 | 592 | 7.29 | 0.20 | 82 | 0.61 | |
| | | | 針葉樹 | | | | | | | | | | |
| | | | 広葉樹 | 0.02 | 6 | 0.15 | 1.51 | 592 | 7.29 | 0.20 | 82 | 0.61 | |
| | 育成複層林 | | 計 | 138.25 | 5,653 | 197.67 | 151.17 | 6,472 | 203.22 | 138.50 | 6,416 | 161.38 | |
| | | | 針葉樹 | 5.86 | 456 | 8.92 | 0.16 | 14 | 0.20 | 3.44 | 255 | 4.36 | |
| 広葉樹 | | | 132.39 | 5,197 | 188.74 | 151.00 | 6,458 | 203.02 | 135.06 | 6,161 | 157.02 | | |
| 天然性林 | 計 | | 5,409.26 | 934,419 | 15,628.50 | 7,250.40 | 1,357,733 | 19,870.00 | 6,284.50 | 1,294,069 | 15,099.60 | | |
| | 針葉樹 | | 301.95 | 61,144 | 898.50 | 278.23 | 67,568 | 714.30 | 219.65 | 80,230 | 591.30 | | |
| | 広葉樹 | | 5,107.31 | 873,275 | 14,730.00 | 6,972.17 | 1,290,165 | 19,155.70 | 6,064.85 | 1,213,839 | 14,508.30 | | |
| 竹林 | | | | | | | | | | | | | |
| 無立木 | 計 | | | | | | | | | | | | |
| | 伐採跡地 | | | | | | | | | | | | |
| | 未立木地 | | | | | | | | | | | | |
| 除地及び更新困難地 | | | | | | | | | | | | | |

2 森林の現況

(1) 齢級別森林資源表

(富士川中流森林計画区 -6)

単位 面積:ha 材積:m³ 成長量:m³

| 区分 | | 15齢級 | | | 16齢級 | | | 17齢級 | | | | |
|-----------|------|----------|-----------|-----------|----------|----------|----------|----------|----------|----------|----------|----------|
| | | 面積 | 材積 | 成長量 | 面積 | 材積 | 成長量 | 面積 | 材積 | 成長量 | | |
| 合計 | | 4,994.01 | 1,406,222 | 9,189.34 | 3,441.97 | 958,691 | 6,400.25 | 2,446.59 | 627,654 | 4,099.95 | | |
| 立木 | 計 | 計 | 4,994.01 | 1,406,222 | 9,189.34 | 3,441.97 | 958,691 | 6,400.25 | 2,446.59 | 627,654 | 4,099.95 | |
| | | 針葉樹 | 1,694.75 | 734,395 | 3,077.05 | 1,037.19 | 450,917 | 1,877.98 | 679.61 | 266,051 | 1,021.86 | |
| | | 広葉樹 | 3,299.25 | 671,827 | 6,112.30 | 2,404.78 | 507,773 | 4,522.27 | 1,766.98 | 361,603 | 3,078.09 | |
| | 人工林 | 計 | 計 | 1,473.89 | 670,059 | 2,752.47 | 924.37 | 414,756 | 1,696.29 | 523.97 | 231,912 | 882.87 |
| | | | 針葉樹 | 1,461.17 | 666,232 | 2,715.27 | 911.27 | 411,389 | 1,666.49 | 511.62 | 227,713 | 856.07 |
| | | | 広葉樹 | 12.72 | 3,827 | 37.20 | 13.10 | 3,368 | 29.80 | 12.35 | 4,199 | 26.80 |
| | | 育成単層林 | 計 | 1,457.98 | 668,822 | 2,748.69 | 912.10 | 413,655 | 1,692.93 | 512.61 | 231,351 | 881.87 |
| | | | 針葉樹 | 1,445.26 | 664,995 | 2,711.50 | 899.01 | 410,287 | 1,663.14 | 500.35 | 227,160 | 855.07 |
| | | | 広葉樹 | 12.72 | 3,827 | 37.20 | 13.10 | 3,368 | 29.80 | 12.27 | 4,191 | 26.80 |
| | | 育成複層林 | 計 | 15.91 | 1,237 | 3.77 | 12.26 | 1,102 | 3.35 | 11.36 | 561 | 1.01 |
| | | | 針葉樹 | 15.91 | 1,237 | 3.77 | 12.26 | 1,102 | 3.35 | 11.28 | 553 | 1.01 |
| | | | 広葉樹 | | | | | | | 0.08 | 8 | |
| | 地 | 計 | 計 | 3,520.11 | 736,163 | 6,436.88 | 2,517.60 | 543,934 | 4,703.96 | 1,922.62 | 395,742 | 3,217.08 |
| | | | 針葉樹 | 233.58 | 68,163 | 361.78 | 125.92 | 39,529 | 211.49 | 167.99 | 38,338 | 165.79 |
| | | | 広葉樹 | 3,286.53 | 668,000 | 6,075.10 | 2,391.68 | 504,406 | 4,492.47 | 1,754.63 | 357,404 | 3,051.29 |
| | | 育成単層林 | 計 | 0.04 | 15 | | 0.01 | 7 | | 0.03 | 19 | |
| | | | 針葉樹 | | | | 0.01 | 7 | | 0.02 | 15 | |
| | | | 広葉樹 | 0.04 | 15 | | | | | 0.01 | 4 | |
| | | 育成複層林 | 計 | 101.19 | 4,981 | 93.98 | 29.19 | 1,429 | 26.96 | 27.22 | 1,368 | 25.58 |
| | | | 針葉樹 | 2.62 | 237 | 2.58 | 1.15 | 81 | 1.19 | 1.68 | 142 | 1.39 |
| 広葉樹 | | | 98.57 | 4,744 | 91.40 | 28.04 | 1,348 | 25.77 | 25.54 | 1,227 | 24.19 | |
| 天然性林 | | 計 | 3,418.89 | 731,167 | 6,342.90 | 2,488.40 | 542,498 | 4,677.00 | 1,895.37 | 394,355 | 3,191.50 | |
| | | 針葉樹 | 230.96 | 67,926 | 359.20 | 124.76 | 39,440 | 210.30 | 166.29 | 38,181 | 164.40 | |
| | | 広葉樹 | 3,187.93 | 663,241 | 5,983.70 | 2,363.64 | 503,058 | 4,466.70 | 1,729.08 | 356,174 | 3,027.10 | |
| 竹林 | | | | | | | | | | | | |
| 無立木 | 計 | | | | | | | | | | | |
| | 伐採跡地 | | | | | | | | | | | |
| | 未立木地 | | | | | | | | | | | |
| 除地及び更新困難地 | | | | | | | | | | | | |

2 森林の現況

(1) 齢級別森林資源表

(富士川中流森林計画区 -7)

単位 面積:ha 材積:m³ 成長量:m³

| 区分 | | 18齢級 | | | 19齢級 | | | 20齢級 | | | | | |
|-----------|-------|----------|----------|----------|----------|----------|----------|----------|---------|---------|--------|--------|--------|
| | | 面積 | 材積 | 成長量 | 面積 | 材積 | 成長量 | 面積 | 材積 | 成長量 | | | |
| 合計 | | 1,518.73 | 386,579 | 2,355.68 | 1,093.99 | 238,022 | 1,261.92 | 909.59 | 165,055 | 765.02 | | | |
| 立木 | 計 | 計 | 1,518.73 | 386,579 | 2,355.68 | 1,093.99 | 238,022 | 1,261.92 | 909.59 | 165,055 | 765.02 | | |
| | | 針葉樹 | 402.65 | 165,327 | 633.58 | 366.20 | 110,868 | 436.69 | 308.79 | 92,860 | 350.02 | | |
| | | 広葉樹 | 1,116.08 | 221,252 | 1,722.10 | 727.79 | 127,155 | 825.23 | 600.80 | 72,194 | 415.00 | | |
| | 人工林 | 計 | 計 | 300.74 | 141,832 | 523.56 | 201.90 | 83,986 | 324.45 | 169.49 | 68,010 | 266.99 | |
| | | | 針葉樹 | 299.27 | 141,560 | 522.11 | 195.38 | 82,527 | 318.95 | 155.62 | 66,734 | 260.21 | |
| | | | 広葉樹 | 1.47 | 272 | 1.45 | 6.53 | 1,459 | 5.50 | 13.87 | 1,276 | 6.78 | |
| | | 育成単層林 | 計 | 284.71 | 140,361 | 518.78 | 192.84 | 83,329 | 322.69 | 155.96 | 67,202 | 264.39 | |
| | | | 針葉樹 | 284.22 | 140,135 | 517.58 | 186.31 | 81,870 | 317.19 | 147.37 | 65,968 | 257.69 | |
| | | | 広葉樹 | 0.49 | 226 | 1.20 | 6.53 | 1,459 | 5.50 | 8.58 | 1,234 | 6.70 | |
| | | 育成複層林 | 計 | 16.04 | 1,471 | 4.78 | 9.06 | 657 | 1.76 | 13.53 | 808 | 2.60 | |
| | | | 針葉樹 | 15.05 | 1,425 | 4.53 | 9.06 | 657 | 1.76 | 8.24 | 766 | 2.52 | |
| | | | 広葉樹 | 0.98 | 46 | 0.25 | | | | 5.29 | 42 | 0.08 | |
| | | 地 | 計 | 計 | 1,217.99 | 244,748 | 1,832.12 | 892.09 | 154,037 | 937.47 | 740.10 | 97,045 | 498.03 |
| | | | | 針葉樹 | 103.38 | 23,768 | 111.47 | 170.83 | 28,341 | 117.74 | 153.17 | 26,127 | 89.82 |
| | | | | 広葉樹 | 1,114.61 | 220,980 | 1,720.65 | 721.27 | 125,696 | 819.73 | 586.92 | 70,918 | 408.21 |
| | 育成単層林 | | 計 | 0.11 | 54 | 0.30 | 0.09 | 47 | 0.15 | 0.46 | 176 | 1.21 | |
| | | | 針葉樹 | 0.04 | 22 | | 0.07 | 39 | 0.15 | 0.06 | 36 | 0.15 | |
| | | | 広葉樹 | 0.07 | 32 | 0.30 | 0.02 | 7 | | 0.39 | 141 | 1.06 | |
| | 育成複層林 | | 計 | 10.00 | 581 | 9.71 | 10.25 | 528 | 9.32 | 182.17 | 7,222 | 135.21 | |
| | | | 針葉樹 | 2.99 | 244 | 3.17 | 1.80 | 123 | 1.59 | 4.59 | 381 | 4.16 | |
| 広葉樹 | | | 7.01 | 337 | 6.54 | 8.45 | 405 | 7.73 | 177.57 | 6,841 | 131.05 | | |
| 天然性林 | 計 | | 1,207.88 | 244,112 | 1,822.10 | 881.75 | 153,462 | 928.00 | 557.47 | 89,647 | 361.60 | | |
| | 針葉樹 | | 100.35 | 23,501 | 108.30 | 168.95 | 28,179 | 116.00 | 148.52 | 25,710 | 85.50 | | |
| | 広葉樹 | | 1,107.52 | 220,611 | 1,713.80 | 712.80 | 125,283 | 812.00 | 408.96 | 63,937 | 276.10 | | |
| 竹林 | | | | | | | | | | | | | |
| 無立木 | 計 | | | | | | | | | | | | |
| | 伐採跡地 | | | | | | | | | | | | |
| | 未立木地 | | | | | | | | | | | | |
| 除地及び更新困難地 | | | | | | | | | | | | | |

2 森林の現況

(1) 齢級別森林資源表

(富士川中流森林計画区 -8)

単位 面積:ha 材積:m³ 成長量:m³

| 区 分 | | | 21齢級 | | | |
|-------------|------|-------|-----------|-----------|-----------|----------|
| | | | 面積 | 材積 | 成長量 | |
| 合 計 | | | 13,558.74 | 1,943,333 | 1,693.19 | |
| 立 木 地 | 計 | 計 | 13,558.74 | 1,943,333 | 1,693.19 | |
| | | 針葉樹 | 6,178.27 | 1,042,398 | 813.81 | |
| | | 広葉樹 | 7,380.47 | 900,935 | 879.38 | |
| | 人工林 | 計 | 計 | 285.77 | 122,726 | 465.98 |
| | | | 針葉樹 | 271.23 | 122,160 | 465.38 |
| | | | 広葉樹 | 14.54 | 567 | 0.60 |
| | | 育成単層林 | 計 | 267.97 | 121,977 | 464.38 |
| | | | 針葉樹 | 264.51 | 121,502 | 463.78 |
| | | | 広葉樹 | 3.47 | 475 | 0.60 |
| | | 育成複層林 | 計 | 17.80 | 749 | 1.59 |
| | | | 針葉樹 | 6.73 | 658 | 1.59 |
| | | | 広葉樹 | 11.07 | 92 | |
| | 天然林 | 計 | 計 | 13,272.96 | 1,820,607 | 1,227.22 |
| | | | 針葉樹 | 5,907.04 | 920,239 | 348.43 |
| | | | 広葉樹 | 7,365.93 | 900,368 | 878.78 |
| | | 育成単層林 | 計 | 0.06 | 30 | |
| | | | 針葉樹 | 0.03 | 19 | |
| | | | 広葉樹 | 0.04 | 11 | |
| | | 育成複層林 | 計 | 9.68 | 761 | 9.32 |
| | | | 針葉樹 | 7.67 | 665 | 7.53 |
| | | | 広葉樹 | 2.01 | 96 | 1.78 |
| 天然性林 | | 計 | 13,263.23 | 1,819,816 | 1,217.90 | |
| | | 針葉樹 | 5,899.34 | 919,555 | 340.90 | |
| | | 広葉樹 | 7,363.88 | 900,261 | 877.00 | |
| 竹 林 | | | | | | |
| 無 立 木 | 計 | | | | | |
| | 伐採跡地 | | | | | |
| | 未立木地 | | | | | |
| 除地及び更新困難地 | | | | | | |

(2) 制限林普通林別森林資源表
(富士川中流森林計画区 総数-1)

単位 面積:ha 材積:m³ 成長量:m³

| 区分 | | | 総数 | | | 制限林 | | | 普通林 | | | | |
|-------------|------|-------|-----------|------------|------------|-----------|-----------|------------|-----------|------------|------------|-----------|--------|
| | | | 面積 | 材積 | 成長量 | 面積 | 材積 | 成長量 | 面積 | 材積 | 成長量 | | |
| 合計 | | | 88,436.22 | 20,204,336 | 238,063.0 | 50,636.63 | 9,607,954 | 114,967.80 | 37,799.59 | 10,596,382 | 123,095.20 | | |
| 立 木 | 計 | 計 | 83,922.40 | 20,194,563 | 238,063.0 | 47,135.43 | 9,598,181 | 114,967.80 | 36,786.97 | 10,596,382 | 123,095.20 | | |
| | | 針葉樹 | 43,181.24 | 13,189,298 | 152,375.2 | 24,030.39 | 5,806,286 | 74,385.35 | 19,150.85 | 7,383,011 | 77,989.86 | | |
| | | 広葉樹 | 40,741.16 | 7,005,265 | 85,687.8 | 23,105.05 | 3,791,895 | 40,582.45 | 17,636.12 | 3,213,370 | 45,105.34 | | |
| | 人工林 | 計 | 計 | 36,316.00 | 12,026,879 | 153,108.0 | 17,813.45 | 4,882,125 | 76,238.09 | 18,502.55 | 7,144,754 | 76,869.91 | |
| | | | 針葉樹 | 35,217.30 | 11,785,613 | 147,515.2 | 16,921.06 | 4,683,484 | 71,588.40 | 18,296.24 | 7,102,130 | 75,926.84 | |
| | | | 広葉樹 | 1,098.70 | 241,266 | 5,592.8 | 892.39 | 198,641 | 4,649.69 | 206.31 | 42,624 | 943.08 | |
| | | 育成単層林 | 計 | 34,120.00 | 11,932,447 | 150,646.0 | 16,006.56 | 4,811,567 | 74,096.25 | 18,113.44 | 7,120,880 | 76,549.75 | |
| | | | 針葉樹 | 33,209.95 | 11,693,062 | 145,119.3 | 15,290.81 | 4,614,721 | 69,508.02 | 17,919.14 | 7,078,341 | 75,611.29 | |
| | | | 広葉樹 | 910.05 | 239,385 | 5,526.7 | 715.75 | 196,846 | 4,588.22 | 194.30 | 42,539 | 938.46 | |
| | | | 育成複層林 | 計 | 2,196.00 | 94,432 | 2,462.0 | 1,806.88 | 70,558 | 2,141.84 | 389.12 | 23,874 | 320.16 |
| | | | | 針葉樹 | 2,007.35 | 92,551 | 2,395.9 | 1,630.25 | 68,762 | 2,080.37 | 377.10 | 23,789 | 315.55 |
| | | | | 広葉樹 | 188.65 | 1,881 | 66.1 | 176.64 | 1,795 | 61.47 | 12.02 | 85 | 4.61 |
| | 天然林 | 計 | 計 | 47,606.40 | 8,167,684 | 84,955.0 | 29,321.99 | 4,716,056 | 38,729.71 | 18,284.41 | 3,451,628 | 46,225.29 | |
| | | | 針葉樹 | 7,963.94 | 1,403,684 | 4,860.0 | 7,109.33 | 1,122,803 | 2,796.95 | 854.61 | 280,882 | 2,063.02 | |
| | | | 広葉樹 | 39,642.46 | 6,764,000 | 80,095.0 | 22,212.66 | 3,593,253 | 35,932.76 | 17,429.80 | 3,170,746 | 44,162.27 | |
| | | 育成単層林 | 計 | 4.00 | 1,308 | 17.0 | 2.54 | 706 | 11.38 | 1.46 | 602 | 5.62 | |
| | | | 針葉樹 | 0.24 | 150 | 0.5 | 0.03 | 15 | 0.15 | 0.22 | 135 | 0.30 | |
| | | | 広葉樹 | 3.76 | 1,158 | 16.5 | 2.51 | 691 | 11.23 | 1.25 | 467 | 5.31 | |
| | | 育成複層林 | 計 | 854.00 | 36,714 | 957.0 | 339.03 | 13,558 | 315.83 | 514.97 | 23,156 | 641.17 | |
| 針葉樹 | | | 41.86 | 2,734 | 54.9 | 12.67 | 357 | 22.80 | 29.19 | 2,378 | 32.12 | | |
| 広葉樹 | | | 812.14 | 33,980 | 902.1 | 326.36 | 13,201 | 293.03 | 485.77 | 20,779 | 609.05 | | |
| 天然性林 | | 計 | 46,748.40 | 8,129,662 | 83,981.0 | 28,980.41 | 4,701,792 | 38,402.50 | 17,767.99 | 3,427,870 | 45,578.50 | | |
| | | 針葉樹 | 7,921.84 | 1,400,800 | 4,804.6 | 7,096.63 | 1,122,431 | 2,774.00 | 825.20 | 278,369 | 2,030.60 | | |
| | | 広葉樹 | 38,826.56 | 6,728,862 | 79,176.4 | 21,883.78 | 3,579,361 | 35,628.50 | 16,942.78 | 3,149,501 | 43,547.90 | | |
| 竹林 | | | 539.29 | | | 101.66 | | | 437.63 | | | | |
| 無 立 木 | 計 | | 197.34 | | | 62.33 | | | 135.01 | | | | |
| | 伐採跡地 | | 138.14 | | | 50.18 | | | 87.96 | | | | |
| | 未立木地 | | 59.20 | | | 12.15 | | | 47.05 | | | | |
| 除地及び更新困難地 | | | 3,777.19 | 9,773.00 | | 3,337.21 | 9,773 | | 439.98 | | | | |

(3) 市町村別森林資源表
(富士川中流森林計画区 -1)

単位 面積:ha 材積:m³ 成長量:m³

| 区分 | | 合計 | | 市川三郷町 | | 早川町 | | 身延町 | | 南部町 | | 富士川町 | | | | |
|-----------|-------|-----------|------------|------------|------------|-----------|-----------|-----------|-----------|-----------|-----------|-----------|-----------|-----------|-----------|---------|
| | | 面積 | 材積 | 面積 | 材積 | 面積 | 材積 | 面積 | 材積 | 面積 | 材積 | 面積 | 材積 | | | |
| 合計 | | 88,436.22 | 20,204,336 | 4,861.67 | 969,150 | 35,175.76 | 6,810,367 | 24,269.57 | 5,533,540 | 14,937.84 | 4,849,243 | 9,191.38 | 2,042,037 | | | |
| 立 木 | 計 | 計 | 83,922.40 | 20,194,563 | 4,762.31 | 969,150 | 32,633.74 | 6,800,594 | 23,351.57 | 5,533,540 | 14,552.48 | 4,849,243 | 8,622.30 | 2,042,037 | | |
| | | 針葉樹 | 43,181.24 | 13,189,298 | 1,589.83 | 421,118 | 15,164.65 | 3,777,102 | 10,022.30 | 3,263,951 | 10,350.67 | 4,104,674 | 6,053.78 | 1,622,452 | | |
| | | 広葉樹 | 40,741.16 | 7,005,265 | 3,172.48 | 548,032 | 17,469.09 | 3,023,491 | 13,329.27 | 2,269,589 | 4,201.81 | 744,568 | 2,568.51 | 419,585 | | |
| | 人工林 | 計 | 計 | 36,316.00 | 12,026,879 | 1,550.37 | 403,087 | 9,493.25 | 2,865,734 | 9,202.83 | 3,106,351 | 10,388.43 | 4,114,966 | 5,681.12 | 1,536,740 | |
| | | | 針葉樹 | 35,217.30 | 11,785,613 | 1,480.06 | 385,914 | 9,232.35 | 2,802,231 | 8892.29 | 3,035,716 | 10268.91 | 4,092,401 | 5343.69 | 1,469,351 | |
| | | | 広葉樹 | 1,098.70 | 241,266 | 70.31 | 17,174 | 260.90 | 63,503 | 310.54 | 70,635 | 119.52 | 22,566 | 337.43 | 67,389 | |
| | | 育成単層林 | 計 | 34,120.00 | 11,932,447 | 1,417.29 | 396,049 | 8,956.21 | 2,840,691 | 8423.82 | 3,077,104 | 10111.23 | 4,100,590 | 5211.46 | 1,518,013 | |
| | | | 針葉樹 | 33,209.95 | 11,693,062 | 1,353.29 | 378,926 | 8,739.27 | 2,777,753 | 8161.26 | 3,006,868 | 10023.13 | 4,078,332 | 4933.00 | 1,451,184 | |
| | | | 広葉樹 | 910.05 | 239,385 | 64.00 | 17,123 | 216.94 | 62,938 | 262.56 | 70,235 | 88.10 | 22,259 | 278.46 | 66,830 | |
| | | 育成複層林 | 計 | 2,196.00 | 94,432 | 133.08 | 7,039 | 537.05 | 25,044 | 779.01 | 29,247 | 277.20 | 14,376 | 469.66 | 18,727 | |
| | | | 針葉樹 | 2,007.35 | 92,551 | 126.77 | 6,988 | 493.08 | 24,478 | 731.03 | 28,848 | 245.78 | 14,069 | 410.69 | 18,168 | |
| | | | 広葉樹 | 188.65 | 1,881 | 6.32 | 50 | 43.96 | 565 | 47.98 | 399 | 31.41 | 307 | 58.97 | 559 | |
| | | 天然林 | 計 | 計 | 47,606.40 | 8,167,684 | 3,211.94 | 566,062 | 23,140.48 | 3,934,859 | 14148.74 | 2,427,189 | 4164.05 | 734,277 | 2941.18 | 505,297 |
| | | | | 針葉樹 | 7,963.94 | 1,403,684 | 109.78 | 35,204 | 5,932.30 | 974,871 | 1130.01 | 228,235 | 81.76 | 12,274 | 710.09 | 153,100 |
| | | | | 広葉樹 | 39,642.46 | 6,764,000 | 3,102.16 | 530,858 | 17,208.19 | 2,959,988 | 13018.73 | 2,198,954 | 4082.29 | 722,003 | 2231.08 | 352,196 |
| | 育成単層林 | | 計 | 4.00 | 1,308 | 0.67 | 199 | 1.43 | 512 | 1.23 | 508 | 0.62 | 66 | 0.05 | 24 | |
| | | | 針葉樹 | 0.24 | 150 | 0.04 | 26 | 0.02 | 15 | 0.13 | 84 | | | 0.05 | 24 | |
| | | | 広葉樹 | 3.76 | 1,158 | 0.64 | 172 | 1.41 | 497 | 1.09 | 424 | 0.62 | 66 | | | |
| | 育成複層林 | | 計 | 854.00 | 36,714 | 182.17 | 8,296 | 319.11 | 13,030 | 307.46 | 13,412 | 22.02 | 937 | 23.25 | 1,039 | |
| | | | 針葉樹 | 41.86 | 2,734 | 2.50 | 218 | 17.63 | 786 | 18.25 | 1,468 | 1.23 | 58 | 2.26 | 205 | |
| 広葉樹 | | | 812.14 | 33,980 | 179.66 | 8,078 | 301.48 | 12,244 | 289.22 | 11,945 | 20.79 | 879 | 20.99 | 834 | | |
| 天然性林 | 計 | | 46,748.40 | 8,129,662 | 3,029.10 | 557,568 | 22,819.95 | 3,921,318 | 13840.05 | 2,413,269 | 4141.42 | 733,274 | 2917.88 | 504,233 | | |
| | 針葉樹 | | 7,921.84 | 1,400,800 | 107.24 | 34,960 | 5,914.65 | 974,070 | 1111.63 | 226,683 | 80.53 | 12,216 | 707.78 | 152,871 | | |
| | 広葉樹 | | 38,826.56 | 6,728,862 | 2,921.86 | 522,608 | 16,905.30 | 2,947,248 | 12728.42 | 2,186,586 | 4060.89 | 721,058 | 2210.09 | 351,362 | | |
| 竹 林 | | 539.29 | | 53.15 | | 15.42 | | 273.12 | | 149.24 | | 48.36 | | | | |
| 無立木 | 計 | 197.34 | | 4.02 | | 18.36 | | 76.77 | | 56.94 | | 41.25 | | | | |
| | 伐採跡地 | 138.14 | | 0.80 | | 7.76 | | 49.10 | | 40.45 | | 40.03 | | | | |
| | 未立木地 | 59.20 | | 3.22 | | 10.60 | | 27.67 | | 16.49 | | 1.22 | | | | |
| 除地及び更新困難地 | | 3,777.19 | 9,773 | 42.19 | | 2,508.24 | 9,773 | 568.11 | | 179.18 | | 479.47 | | | | |

(4) 所有形態別森林資源表
(富士川中流森林計画区 -1)

単位 面積:ha 材積:m³ 成長量:r

| 区分 | | 合計 | | 公有林 | | | | | | | | | | | |
|-------------|------|-----------|------------|------------|------------|-----------|-----------|-----------|-----------|----------|----------|----------|----------|----------|---------|
| | | | | 公有林合計 | | 県有林 | | その他県有林 | | 市町村有林 | | 財産区有林 | | | |
| | | 面積 | 材積 | 面積 | 材積 | 面積 | 材積 | 面積 | 材積 | 面積 | 材積 | 面積 | 材積 | | |
| 合計 | | 88,436.15 | 20,204,336 | 37,922.57 | 6,320,468 | 32,501.70 | 5,044,783 | 380.91 | 81,000 | 1,965.31 | 556,280 | 3,074.65 | 638,405 | | |
| 立 木 地 | 計 | 計 | 83,927.50 | 20,194,563 | 34,542.43 | 6,310,695 | 29,204.98 | 5,035,010 | 357.69 | 81,000 | 1,954.70 | 556,280 | 3,025.06 | 638,405 | |
| | | 針葉樹 | 43,178.40 | 13,188,521 | 18,553.49 | 3,869,042 | 16,889.67 | 3,273,568 | 65.22 | 23,224 | 986.41 | 368,420 | 612.18 | 203,830 | |
| | | 広葉樹 | 40,749.10 | 7,006,042 | 15,988.94 | 2,441,652 | 12,315.31 | 1,761,442 | 292.47 | 57,776 | 968.28 | 187,860 | 2,412.88 | 434,575 | |
| | 人工林 | 計 | 計 | 36,316.00 | 12,026,879 | 12,487.83 | 3,006,827 | 10,817.44 | 2,416,486 | 55.70 | 20,022 | 988.51 | 365,234 | 626.20 | 205,086 |
| | | | 針葉樹 | 35,213.39 | 11,784,815 | 11,575.68 | 2,792,905 | 9,944.01 | 2,208,591 | 55.68 | 20,019 | 966.88 | 361,559 | 609.11 | 202,736 |
| | | | 広葉樹 | 1,102.61 | 242,064 | 912.15 | 213,923 | 873.42 | 207,895 | 0.02 | 3 | 21.63 | 3,675 | 17.09 | 2,349 |
| | | 育成単層林 | 計 | 34,120.00 | 11,932,447 | 10,674.31 | 2,945,349 | 9,101.42 | 2,362,173 | 55.70 | 20,022 | 945.30 | 361,517 | 571.90 | 201,637 |
| | | | 針葉樹 | 33,207.76 | 11,692,288 | 9,948.06 | 2,733,222 | 8,413.89 | 2,156,073 | 55.68 | 20,019 | 923.67 | 357,842 | 554.81 | 199,287 |
| | | | 広葉樹 | 912.24 | 240,159 | 726.25 | 212,127 | 687.52 | 206,100 | 0.02 | 3 | 21.63 | 3,675 | 17.09 | 2,349 |
| | | | 計 | 2,196.00 | 94,432 | 1,813.52 | 61,478 | 1,716.02 | 54,313 | | | 43.21 | 3,717 | 54.30 | 3,449 |
| | | | 針葉樹 | 2,005.63 | 92,527 | 1,627.62 | 59,683 | 1,530.12 | 52,517 | | | 43.21 | 3,717 | 54.30 | 3,449 |
| | | | 広葉樹 | 190.37 | 1,905 | 185.90 | 1,795 | 185.90 | 1,795 | | | | | | |
| | 天然林 | 計 | 計 | 47,611.50 | 8,167,684 | 22,054.60 | 3,303,867 | 18,387.55 | 2,618,524 | 301.99 | 60,978 | 966.19 | 191,045 | 2,398.87 | 433,320 |
| | | | 針葉樹 | 7,965.01 | 1,403,706 | 6,977.81 | 1,076,138 | 6,945.66 | 1,064,978 | 9.55 | 3,205 | 19.53 | 6,861 | 3.08 | 1,094 |
| | | | 広葉樹 | 39,646.49 | 6,763,978 | 15,076.79 | 2,227,730 | 11,441.89 | 1,553,547 | 292.45 | 57,773 | 946.66 | 184,184 | 2,395.79 | 432,226 |
| | | 育成単層林 | 計 | 4.00 | 1,308 | 1.92 | 637 | 0.58 | 152 | | | | | 1.34 | 485 |
| | | | 針葉樹 | 0.24 | 150 | | | | | | | | | | |
| | | | 広葉樹 | 3.76 | 1,158 | 1.92 | 637 | 0.58 | 152 | | | | | 1.34 | 485 |
| | | 育成複層林 | 計 | 854.00 | 36,714 | 199.10 | 7,187 | 17.43 | 189 | | | 4.10 | 157 | 177.57 | 6,841 |
| | | | 針葉樹 | 41.86 | 2,734 | 9.80 | 136 | 9.76 | 133 | | | 0.04 | 3 | | |
| 広葉樹 | | | 812.14 | 33,980 | 189.30 | 7,051 | 7.67 | 56 | | | 4.06 | 155 | 177.57 | 6,841 | |
| 天然性林 | | 計 | 46,753.50 | 8,129,662 | 21,853.58 | 3,296,043 | 18,369.54 | 2,618,183 | 301.99 | 60,978 | 962.09 | 190,888 | 2,219.96 | 425,994 | |
| | | 針葉樹 | 7,922.90 | 1,400,822 | 6,968.01 | 1,076,002 | 6,935.90 | 1,064,844 | 9.55 | 3,205 | 19.49 | 6,858 | 3.08 | 1,094 | |
| | | 広葉樹 | 38,830.60 | 6,728,840 | 14,885.57 | 2,220,041 | 11,433.64 | 1,553,339 | 292.45 | 57,773 | 942.60 | 184,030 | 2,216.88 | 424,900 | |
| 竹林 | | 539.29 | | 1.48 | | | | 0.60 | | 0.79 | | 0.09 | | | |
| 無立木 | 計 | 197.28 | | 23.84 | | 21.56 | | 0.11 | | 2.17 | | | | | |
| | 伐採跡地 | 138.14 | | 22.27 | | 21.56 | | | | 0.71 | | | | | |
| | 未立木地 | 59.14 | | 1.57 | | | | 0.11 | | 1.46 | | | | | |
| 除地及び更新困難地 | | 3,772.08 | 9,773 | 3,354.82 | 9,773 | 3,275.16 | 9,773 | 22.51 | | 7.65 | | 49.50 | | | |

(4) 所有形態別森林資源表
(富士川中流森林計画区 -2)

単位 面積:ha 材積:m³ 成長量:r

| 区 分 | | 分収林 | | | | | | | |
|-------------|------|----------|-----------|-----------|-----------|----------|----------|----------|---------|
| | | 分収林合計 | | 県行分収林 | | 森林整備センター | | | |
| | | 面積 | 材積 | 面積 | 材積 | 面積 | 材積 | | |
| 合 計 | | 4,966.16 | 1,394,620 | 1,791.85 | 461,745 | 3,174.31 | 932,875 | | |
| 立 木 地 | 計 | 計 | 4,905.45 | 1,394,620 | 1,763.36 | 461,745 | 3,142.09 | 932,875 | |
| | | 針葉樹 | 4,692.88 | 1,362,169 | 1,626.37 | 441,012 | 3,066.51 | 921,157 | |
| | | 広葉樹 | 212.57 | 32,451 | 136.99 | 20,733 | 75.58 | 11,718 | |
| | 人工林 | 計 | 計 | 4,838.26 | 1,384,806 | 1,763.36 | 461,745 | 3,074.91 | 923,060 |
| | | | 針葉樹 | 4,692.88 | 1,362,169 | 1,626.37 | 441,012 | 3,066.51 | 921,157 |
| | | | 広葉樹 | 145.39 | 22,636 | 136.99 | 20,733 | 8.40 | 1,903 |
| | | 育成単層林 | 計 | 4,824.44 | 1,384,421 | 1,763.36 | 461,745 | 3,061.09 | 922,676 |
| | | | 針葉樹 | 4,679.05 | 1,361,784 | 1,626.37 | 441,012 | 3,052.68 | 920,772 |
| | | | 広葉樹 | 145.39 | 22,636 | 136.99 | 20,733 | 8.40 | 1,903 |
| | | 育成複層林 | 計 | 13.82 | 385 | | | 13.82 | 385 |
| | | | 針葉樹 | 13.82 | 385 | | | 13.82 | 385 |
| | | | 広葉樹 | | | | | | |
| | 天然林 | 計 | 計 | 67.18 | 9,815 | | | 67.18 | 9,815 |
| | | | 針葉樹 | | | | | | |
| | | | 広葉樹 | 67.18 | 9,815 | | | 67.18 | 9,815 |
| | | 育成単層林 | 計 | 0.57 | 45 | | | 0.57 | 45 |
| | | | 針葉樹 | | | | | | |
| | | | 広葉樹 | 0.57 | 45 | | | 0.57 | 45 |
| | | 育成複層林 | 計 | 0.45 | 21 | | | 0.45 | 21 |
| | | | 針葉樹 | | | | | | |
| 広葉樹 | | | 0.45 | 21 | | | 0.45 | 21 | |
| 天然性林 | | 計 | 66.16 | 9,748 | | | 66.16 | 9,748 | |
| | | 針葉樹 | | | | | | | |
| | | 広葉樹 | 66.16 | 9,748 | | | 66.16 | 9,748 | |
| 竹 林 | | | | | | | | | |
| 無 立 木 | 計 | 9.38 | | | | 9.38 | | | |
| | 伐採跡地 | 8.98 | | | | 8.98 | | | |
| | 未立木地 | 0.40 | | | | 0.40 | | | |
| 除地及び更新困難地 | | 51.33 | | 28.49 | | 22.84 | | | |

(4) 所有形態別森林資源表
(富士川中流森林計画区 -3)

単位 面積:ha 材積:m³ 成長量:ℓ

| 区分 | | 私有林 | | 私有林 | | | | | | | | | | | | | |
|-------------|-------|-----------|------------|------------|-----------|-----------|-----------|---------|---------|----------|----------|-----------|-----------|-----------|-----------|--------|-------|
| | | 私有林合計 | | 個人有林 | | 社寺有林等 | | 森林組合有林等 | | 会社有林等 | | 共有林 | | その他 | | | |
| | | 面積 | 材積 | 面積 | 材積 | 面積 | 材積 | 面積 | 材積 | 面積 | 材積 | 面積 | 材積 | 面積 | 材積 | | |
| 合計 | | 45,547.42 | 12,489,248 | 31,827.72 | 9,096,880 | 1,781.52 | 526,866 | 53.73 | 19,752 | 1,602.87 | 472,553 | 10,154.72 | 2,360,307 | 126.86 | 12,890 | | |
| 立 木 地 | 計 | 計 | 44,479.62 | 12,489,248 | 31,034.59 | 9,096,880 | 1,696.15 | 526,866 | 52.77 | 19,752 | 1,578.63 | 472,553 | 10,058.90 | 2,360,307 | 58.58 | 12,890 | |
| | | 針葉樹 | 19,932.03 | 7,957,310 | 15,682.27 | 6,298,362 | 961.04 | 386,282 | 52.21 | 19,666 | 894.30 | 350,052 | 2,324.35 | 895,790 | 17.85 | 7,158 | |
| | | 広葉樹 | 24,547.59 | 4,531,938 | 15,352.32 | 2,798,518 | 735.11 | 140,584 | 0.56 | 86 | 684.33 | 122,501 | 7,734.55 | 1,464,517 | 40.73 | 5,732 | |
| | 人工林 | 計 | 計 | 18,989.90 | 7,635,246 | 15,008.32 | 6,067,356 | 864.24 | 361,368 | 44.20 | 16,508 | 872.61 | 342,658 | 2,183.47 | 840,480 | 17.06 | 6,876 |
| | | | 針葉樹 | 18,944.84 | 7,629,741 | 14,983.91 | 6,064,257 | 863.60 | 361,287 | 44.20 | 16,508 | 871.39 | 342,460 | 2,164.68 | 838,353 | 17.06 | 6,876 |
| | | | 広葉樹 | 45.07 | 5,504 | 24.41 | 3,099 | 0.65 | 80 | | | 1.22 | 198 | 18.79 | 2,127 | | |
| | | 育成単層林 | 計 | 18,621.25 | 7,602,677 | 14,801.89 | 6,051,196 | 860.15 | 360,961 | 44.20 | 16,508 | 872.49 | 342,646 | 2,025.47 | 824,491 | 17.06 | 6,876 |
| | | | 針葉樹 | 18,580.65 | 7,597,282 | 14,777.48 | 6,048,097 | 859.50 | 360,881 | 44.20 | 16,508 | 871.27 | 342,448 | 2,011.15 | 822,473 | 17.06 | 6,876 |
| | | | 広葉樹 | 40.60 | 5,395 | 24.41 | 3,099 | 0.65 | 80 | | | 1.22 | 198 | 14.32 | 2,018 | | |
| | 育成複層林 | 計 | 368.66 | 32,569 | 206.43 | 16,160 | 4.10 | 407 | | | 0.12 | 13 | 158.01 | 15,989 | | | |
| | | 針葉樹 | 364.19 | 32,459 | 206.43 | 16,160 | 4.10 | 407 | | | 0.12 | 13 | 153.54 | 15,880 | | | |
| | | 広葉樹 | 4.47 | 109 | | | | | | | | | 4.47 | 109 | | | |
| | 天然林 | 計 | 計 | 25,489.72 | 4,854,002 | 16,026.27 | 3,029,524 | 831.90 | 165,498 | 8.57 | 3,244 | 706.02 | 129,895 | 7,875.43 | 1,519,827 | 41.52 | 6,014 |
| | | | 針葉樹 | 987.19 | 327,568 | 698.37 | 234,104 | 97.45 | 24,995 | 8.01 | 3,158 | 22.91 | 7,592 | 159.67 | 57,437 | 0.79 | 282 |
| | | | 広葉樹 | 24,502.52 | 4,526,434 | 15,327.91 | 2,795,420 | 734.46 | 140,504 | 0.56 | 86 | 683.11 | 122,303 | 7,715.76 | 1,462,389 | 40.73 | 5,732 |
| | | 育成単層林 | 計 | 1.52 | 626 | 1.50 | 618 | 0.02 | 7 | | | | | | | | |
| | | | 針葉樹 | 0.24 | 150 | 0.23 | 146 | 0.01 | 4 | | | | | | | | |
| | | | 広葉樹 | 1.27 | 476 | 1.26 | 472 | 0.01 | 4 | | | | | | | | |
| | | 育成複層林 | 計 | 654.45 | 29,505 | 505.41 | 22,396 | 15.50 | 741 | | | 3.20 | 243 | 130.34 | 6,125 | | |
| | | | 針葉樹 | 32.06 | 2,598 | 22.96 | 1,811 | 1.64 | 142 | | | 2.26 | 205 | 5.21 | 441 | | |
| 広葉樹 | | | 622.39 | 26,907 | 482.45 | 20,586 | 13.86 | 599 | | | 0.94 | 38 | 125.13 | 5,684 | | | |
| 天然性林 | | 計 | 24,833.75 | 4,823,871 | 15,519.36 | 3,006,509 | 816.39 | 164,750 | 8.57 | 3,244 | 702.82 | 129,652 | 7,745.08 | 1,513,702 | 41.52 | 6,014 | |
| | | 針葉樹 | 954.89 | 324,820 | 675.17 | 232,148 | 95.80 | 24,848 | 8.01 | 3,158 | 20.66 | 7,387 | 154.46 | 56,997 | 0.79 | 282 | |
| | | 広葉樹 | 23,878.86 | 4,499,051 | 14,844.19 | 2,774,362 | 720.59 | 139,901 | 0.56 | 86 | 682.17 | 122,265 | 7,590.63 | 1,456,705 | 40.73 | 5,732 | |
| 竹林 | | 537.81 | | 489.34 | | 29.69 | | 0.10 | | 5.25 | | 12.91 | | 0.52 | | | |
| 無立木 | 計 | 164.06 | | 123.42 | | 1.81 | | 0.86 | | 10.59 | | 27.38 | | | | | |
| | 伐採跡地 | 106.89 | | 80.86 | | 0.06 | | 0.86 | | 7.20 | | 17.91 | | | | | |
| | 未立木地 | 57.17 | | 42.56 | | 1.75 | | | | 3.39 | | 9.47 | | | | | |
| 除地及び更新困難地 | | 365.93 | | 180.37 | | 53.87 | | | | 8.40 | | 55.53 | | 67.76 | | | |

(5) 制限林の種類別面積
 (富士川中流森林計画区 -1)

単位 面積:ha

| 区 分 | 保安林 | | | | | |
|-------|-------------------------|----------------------|-----------|----------------|----------------|-------|
| | 水源かん養保安林 | 土砂流出防備保安林 | 土砂崩壊防備保安林 | 風致保安林 | 水害防備保安林 | 防風保安林 |
| 計画区 | (1,500.80) | (149.55) | | (0.00) | (0.00) | |
| 総計 | 39,854.16 | 5,514.37 | | 2.33 | 5.42 | |
| 市川三郷町 | (4.45) 398.25 | (4.45) 330.70 | | (0.00) 0.00 | (0.00) 0.00 | |
| 早川町 | (1,496.35) 22,910.26 | (145.04) 2,925.74 | | (0.00) 0.09 | (0.00) 0.00 | |
| 身延町 | (0.00) 6,679.30 | (0.06) 1,650.98 | | (0.00) 2.19 | (0.00) 0.01 | |
| 南部町 | (0.00) 4,678.35 | (0.00) 247.12 | | (0.00) 0.00 | (0.00) 0.08 | |
| 富士川町 | (0.00) 5,188.00 | (0.00) 359.83 | | (0.00) 0.05 | (0.00) 5.33 | |

(5) 制限林の種類別面積
 (富士川中流森林計画区 ー2)

単位 面積:ha

| 区 分 | 保安林 | | | |
|-----------|-------|-------|------------------------|-------------------------|
| | 防火保安林 | 干害保安林 | 保健保安林 | 計 |
| 計画区 総計 | | | (1,641.39) 1,641.39 | (3,291.74) 47,017.67 |
| 市川三郷町 | | | (0.00) 0.00 | (8.90) 728.95 |
| 早川町 | | | (1,641.39) 1,641.39 | (3,282.78) 27,477.48 |
| 身延町 | | | (0.00) 0.00 | (0.06) 8,332.48 |
| 南部町 | | | (0.00) 0.00 | (0.00) 4,925.55 |
| 富士川町 | | | (0.00) 0.00 | (0.00) 5,553.21 |

(5) 制限林の種類別面積
 (富士川中流森林計画区 ー3)

単位 面積:ha

| 区 分 | 国立公園 | | | | 国立公園特別地域 計 | 国立公園普通地域 計 |
|-----------|--------|----------|----------|---------|---------------|---------------|
| | 特別保護地区 | 第1種特別地域 | 第2種特別地域 | 第3種特別地域 | | |
| 計画区 総計 | 715.35 | 1,575.67 | 3,771.87 | 24.06 | 6,086.95 | 0.00 |
| 市川三郷町 | 0.00 | 0.00 | 104.67 | 0.00 | 104.67 | 0.00 |
| 早川町 | 715.35 | 1,575.67 | 1,191.91 | 0.00 | 3,482.93 | 0.00 |
| 身延町 | 0.00 | 0.00 | 1,487.25 | 22.46 | 1,509.71 | 0.00 |
| 南部町 | 0.00 | 0.00 | 597.88 | 0.00 | 597.88 | 0.00 |
| 富士川町 | 0.00 | 0.00 | 390.16 | 1.60 | 391.76 | 0.00 |

(5) 制限林の種類別面積
 (富士川中流森林計画区 ー4)

単位 面積:ha

| 区 分 | 国立公園未定地域 計 | 国定公園 | | | 国定公園 | 国定公園特別地域 計 |
|-----------|---------------|--------|---------|---------|---------|---------------|
| | | 特別保護地区 | 第1種特別地域 | 第2種特別地域 | 第3種特別地域 | |
| 計画区 総計 | | | | | | |
| 市川三郷町 | | | | | | |
| 早川町 | | | | | | |
| 身延町 | | | | | | |
| 南部町 | | | | | | |
| 富士川町 | | | | | | |

(5) 制限林の種類別面積
 (富士川中流森林計画区 -5)

単位 面積:ha

| 区 分 | 県立公園 | | 県立公園 | 県立公園保護地区 計 | 保安施設地区 計 | 砂防指定地 計 |
|-----------|---------|---------|---------|---------------|-------------|------------|
| | 第1種保護地区 | 第2種保護地区 | 第3種保護地区 | | | |
| 計画区 総計 | | | | | 8.42 | 3,771.87 |
| 市川三郷町 | | | | | 0.43 | 104.67 |
| 早川町 | | | | | 1.11 | 1,191.91 |
| 身延町 | | | | | 1.65 | 1,487.25 |
| 南部町 | | | | | 4.56 | 597.88 |
| 富士川町 | | | | | 0.67 | 390.16 |

(5) 制限林の種類別面積
 (富士川中流森林計画区 ー6)

単位 面積:ha

| 区 分 | 地すべり防止区域計 | 鳥獣保護区 特別保護地区計 | 史跡名勝天然記念 物計 | 都市計画風致地区 計 | 急傾斜地 崩壊危険区域 計 | 母樹林 計 |
|-----------|-----------|------------------|----------------|---------------|---------------------|----------|
| 計画区 総計 | 333.65 | 510.68 | 24.06 | 828.31 | 61.75 | 24.90 |
| 市川三郷町 | 70.91 | 0.00 | 0.00 | 0.00 | 34.67 | 0.00 |
| 早川町 | 0.00 | 510.06 | 0.00 | 0.00 | 3.18 | 0.00 |
| 身延町 | 179.62 | 0.62 | 22.46 | 828.31 | 13.19 | 0.40 |
| 南部町 | 60.74 | 0.00 | 0.00 | 0.00 | 10.71 | 3.84 |
| 富士川町 | 22.38 | 0.00 | 1.60 | 0.00 | 0.00 | 20.66 |

(5) 制限林の種類別面積
 (富士川中流森林計画区 -7)

単位 面積:ha

| 区 分 | 自然保存地区 計 | 景観保存地区 計 | 自然記念物 計 | 歴史景観保存地区 計 |
|-----------|-------------|-------------|------------|---------------|
| 計画区 総計 | 920.88 | 391.52 | 10.69 | 0.00 |
| 市川三郷町 | 0.00 | 0.00 | 0.39 | 0.00 |
| 早川町 | 761.12 | 320.04 | 8.69 | 0.00 |
| 身延町 | 65.05 | 0.00 | 0.65 | 0.00 |
| 南部町 | 94.71 | 42.73 | 0.96 | 0.00 |
| 富士川町 | 0.00 | 28.75 | 0.00 | 0.00 |

(6) 樹種別材積表

単位 材積 : 千m³

| 樹種 林種 | スギ | ヒノキ | アカマツ | カラマツ | その他針 | その他広 | その他 | 総数 |
|----------|-------|-------|-------|-------|-------|-------|-----|--------|
| 総数 | 4,930 | 4,318 | 1,116 | 1,619 | 1,206 | 7,005 | 10 | 20,204 |
| 人工林 | 4,926 | 4,298 | 819 | 1,558 | 185 | 241 | 0 | 12,027 |
| 天然林 | 4 | 21 | 296 | 61 | 1,021 | 6,764 | 0 | 8,168 |
| その他 | 0 | 0 | 0 | 0 | 0 | 0 | 10 | 10 |

(7) 特定保安林の指定状況

単位 面積：h a

| 市町村 | 特定保安林 | | | | | 要整備森林 | | 備考 |
|-----|-------|----|-----|-----|-----|-------|----|----|
| | 番号 | 面積 | | | | 箇所数 | 面積 | |
| | | 総数 | 人工林 | 天然林 | その他 | | | |
| | | | | | | | | |
| | | | | | | | | |
| 計 | - | - | - | - | - | - | - | - |

(8) 荒廃地等の面積

単位：h a

| 区分 | 荒廃地 | 荒廃危険地 |
|-------|-------|-------|
| 計画区総数 | 2,022 | 1,236 |
| 市川三郷町 | 366 | 327 |
| 富士川町 | 202 | 75 |
| 早川町 | 326 | 79 |
| 身延町 | 834 | 601 |
| 南部町 | 294 | 154 |

(9) 森林の被害

| 種 類 | 火災 (ha) | | | | 気象害 (ha) | | | | 松くい虫 (m3) | | | | (参考) 松くい虫 (ha) | | | |
|-------|---------|----|----|----|----------|----|----|----|-----------|-----|-----|-----|----------------|----|----|----|
| | 27 | 28 | 29 | 30 | 27 | 28 | 29 | 30 | 27 | 28 | 29 | 30 | 27 | 28 | 29 | 30 |
| 総 数 | 0 | | 1 | | 1 | | 0 | 1 | 147 | 164 | 158 | 147 | 5 | 33 | 3 | 28 |
| 市川三郷町 | | | 1 | | 1 | | | | | | | | | | | |
| 早川町 | | | | | | | | | 147 | 152 | 158 | 147 | 5 | 6 | 3 | 28 |
| 身延町 | | | 0 | | | | | 0 | | 7 | | | | 27 | | |
| 南部町 | 0 | | | | | | 0 | 1 | | | | | | | | |
| 富士川町 | | | | | 0 | | | 0 | | 5 | | | | 0 | | |

| 種 類 | シカ (ha) | | | | クマ (ha) | | | | ネズミ (ha) | | | | ウサギ (ha) | | | |
|-------|---------|----|----|----|---------|----|----|----|----------|----|----|----|----------|----|----|----|
| | 27 | 28 | 29 | 30 | 27 | 28 | 29 | 30 | 27 | 28 | 29 | 30 | 27 | 28 | 29 | 30 |
| 総 数 | 20 | 13 | 7 | 10 | 11 | 19 | 11 | 10 | | | | | | | | 2 |
| 市川三郷町 | 2 | 0 | 0 | 0 | | 1 | 1 | 0 | | | | | | | | |
| 早川町 | 1 | 1 | 0 | 0 | 5 | 2 | 1 | 3 | | | | | | | | |
| 身延町 | 8 | 5 | 3 | 5 | 4 | 5 | 4 | 3 | | | | | | | | 2 |
| 南部町 | 2 | 2 | 1 | 1 | 2 | 8 | 3 | | | | | | | | | |
| 富士川町 | 7 | 3 | 3 | 3 | | 3 | 1 | 4 | | | | | | | | |

注) 森林整備課資料より。
 被害面積は実損面積である（松くい虫被害を除く）。
 松くい虫被害の被害面積は被害面積である。

(10)防火線等の整備状況

単位 延長:m 面積:ha

| 区分 | 設置年度 | 箇所数 | 延長 | 面積 | 備考 |
|-------|-------|---------|-------|-------|------|
| 計画区合計 | | 2 | 4,010 | 3.53 | |
| 峡南 | 小計 | 2 | 4,010 | 3.53 | |
| | 市川三郷町 | - | | | |
| | 早川町 | - | | | |
| | 身延町 | - | | | |
| | 南部町 | - | | | |
| | 富士川町 | S 37~41 | 2 | 4,010 | 3.53 |

3 林業の動向

(1) 保有山林規模別林家数

単位 戸数：戸

| 区 分 | | 総数 | 1～ 3ha 未満 | 3～ 5ha 未満 | 5～ 10ha 未満 | 10～ 20ha 未満 | 20～ 30ha 未満 | 30～ 50ha 未満 | 50ha 以上 |
|----------------------------|-------|-------|-----------------|-----------------|------------------|-------------------|-------------------|-------------------|------------|
| 総 数 | | 2,539 | 1,643 | 411 | 278 | 132 | 40 | 27 | 8 |
| 市 町 村 別 内 訳 | 市川三郷町 | 254 | 204 | 31 | 15 | 3 | 1 | - | 0 |
| | 早川町 | 250 | 119 | 50 | 50 | 21 | 7 | 2 | 1 |
| | 身延町 | 892 | 627 | 136 | 67 | 38 | 11 | 10 | 3 |
| | 南部町 | 661 | 359 | 116 | 96 | 50 | 21 | 15 | 4 |
| | 富士川町 | 482 | 334 | 78 | 50 | 20 | 0 | 0 | 0 |

注) 2010年世界農林業センサス 農林業経営体調査結果報告より。

(2) 森林経営計画の認定状況

単位 面積：ha

| 区分 | 総数 | | 県有林 | | その他 公有林 | | 公社 造林地 | | その他 私有林 | | 備考 |
|-------|----|--------|-----|----------|------------|----|-----------|----|------------|-------|----|
| | 人数 | 面積 | 人数 | 面積 | 人数 | 面積 | 人数 | 面積 | 人数 | 面積 | |
| 総数 | 4 | 33,846 | 1 | 32,831 | 0 | 0 | 0 | 0 | 3 | 1,015 | |
| 市川三郷町 | 0 | 783 | | (783) | 0 | 0 | 0 | 0 | 0 | 0 | |
| 早川町 | 0 | 16,735 | | (16,735) | 0 | 0 | 0 | 0 | 0 | 0 | |
| 身延町 | 1 | 7,854 | | (7,727) | 0 | 0 | 0 | 0 | 1 | 127 | |
| 南部町 | 1 | 3,588 | | (2,749) | 0 | 0 | 0 | 0 | 1 | 839 | |
| 富士川町 | 1 | 4,887 | | (4,837) | 0 | 0 | 0 | 0 | 1 | 50 | |
| 知事認定 | 1 | 32,831 | 1 | 32,831 | 0 | 0 | 0 | 0 | 0 | 0 | |

森林経営計画の認定状況はH31.3.31現在

市町村別の人数欄は認定森林所有者等の数、総数欄は森林計画区の認定森林所有者等の数

(3) 経営管理権及び経営管理実施権の設定状況

単位 面積：ha

| 市町村別 | 経営管理権 | | 経営管理実施権 | | 備 考 |
|-----------|-------|-----|---------|-----|-----------------|
| | 件 数 | 面 積 | 件 数 | 面 積 | |
| 総 数 | | | | | 令和元年12月1日現在該当なし |
| 市 川 三 郷 町 | | | | | |
| 早 川 町 | | | | | |
| 身 延 町 | | | | | |
| 南 部 町 | | | | | |
| 富 士 川 町 | | | | | |

注1) 件数は、策定した経営管理集積計画又は経営管理実施権配分計画の数である。

注2) 令和元年12月1日現在

(4) 森林組合及び生産森林組合の現況
ア 構成

単位 員数：人、金額：千円、面積：ha

| 市 町 村 別 | 組 合 名 | 組 合 員 数 | 常 勤 役 出 資 金 組 合 員 所 有 備 考 職 員 数 総 数 数 森 林 面 積 | | | | |
|---------|---|------------------|--|----|---------|--------|--|
| 森 | 総 数 | 4 組 合 | 5,860 | 16 | 238,770 | 45,740 | |
| 林 | 富 士 川 町 市 川 三 郷 町 身 延 町 (旧 中 富 町) (旧 下 部 町) 甲 府 市 (旧 上 九 一 色 村) | 峡 南 森 林 組 合 | 2,837 | 6 | 57,227 | 14,818 | |
| 組 | 早 川 町 | 早 川 町 森 林 組 合 | 722 | 3 | 22,470 | 12,896 | |
| | 身 延 町 (旧 身 延 町) | 身 延 町 森 林 組 合 | 644 | 3 | 11,591 | 6,273 | |
| 合 | 南 部 町 | 南 部 町 森 林 組 合 | 1,657 | 4 | 147,482 | 11,753 | |

(注1) 組合員所有（又は組合経営）森林面積は、森林組合にあつては組合員及び森林組合所有の、生産森林組合にあつては組合経営の森林面積を記載する。

(注2) 平成29年度森林組合一斉調査による。（林業振興課調べ）

イ 事業内容及び活動状況

| 組 合 名 | 事 業 内 容 及 び 活 動 状 況 |
|--------------------------|--|
| <p>峡 南 森 林 組 合</p> | <p>間伐など森林整備に関する組合員への指導事業のほか、造林・保育施業、松くい虫被害木処理などの森林整備事業、山行苗木・緑化木及びキノコ生産資材等の購買事業、製材などの販売・加工事業、県営林道の維持管理事業等を実施している。</p> |
| <p>早 川 町 森 林 組 合</p> | <p>キノコ栽培や森林整備に関する組合員への指導事業のほか、造林・保育施業などの森林整備事業、山行苗木やキノコ生産資材等の購買事業、乾シイタケ・クリ等の販売事業、オガコ・キノコほだ木・ナメコ缶詰等の林産事業等を実施している。</p> |
| <p>身 延 町 森 林 組 合</p> | <p>森林整備や森林経営計画策定など組合員への指導事業のほか、造林・保育施業などの森林整備事業、山行苗木やキノコ生産資材などの購買事業、用材・シイタケの販売事業等を実施している。</p> |
| <p>南 部 町 森 林 組 合</p> | <p>森林整備や素材供給促進、森林経営計画策定など組合員への指導事業のほか、造林・保育施業などの森林整備事業、山行苗木やキノコ生産資材の購買事業、原木市場開設による丸太販売、製材・杭などの販売・加工事業等を実施している。</p> |

(5) 林業事業体等の現況

単位：事業体数

| 区分 | 造 林 業 | 素 生 産 材 業 | 木材卸売業 (うち素材 市売市場) | 木材・木製品製造業 | | そ の 他 |
|-----------|-------|-----------|-------------------------|-----------|-----|-------|
| | | | | 製材業 | その他 | |
| 総 数 | 12 | 9 | 1 | 8 | 4 | |
| 市 川 三 郷 町 | 1 | | | | | |
| 早 川 町 | 2 | 1 | | 1 | 1 | |
| 身 延 町 | 5 | 3 | | | | |
| 南 部 町 | 2 | 3 | 1 | 6 | 2 | |
| 富 士 川 町 | 2 | 2 | | 1 | 1 | |

注) 出典資料名

2019年林業振興課調べ

注) 素材生産業を行う事業体は造林業と重複している。

(6) 林業労働力の概況

林業労働力は、昭和45年（県2,339人・富士川中流1,048人）から減少し続けていたが平成17年（県809人・富士川中流137人）に比べて、平成27年（県960人・富士川中流152人）は増加した。昭和45年を100とした場合、県で41、富士川中流で15となっており、県全体に比べ減少率は非常に大きい。

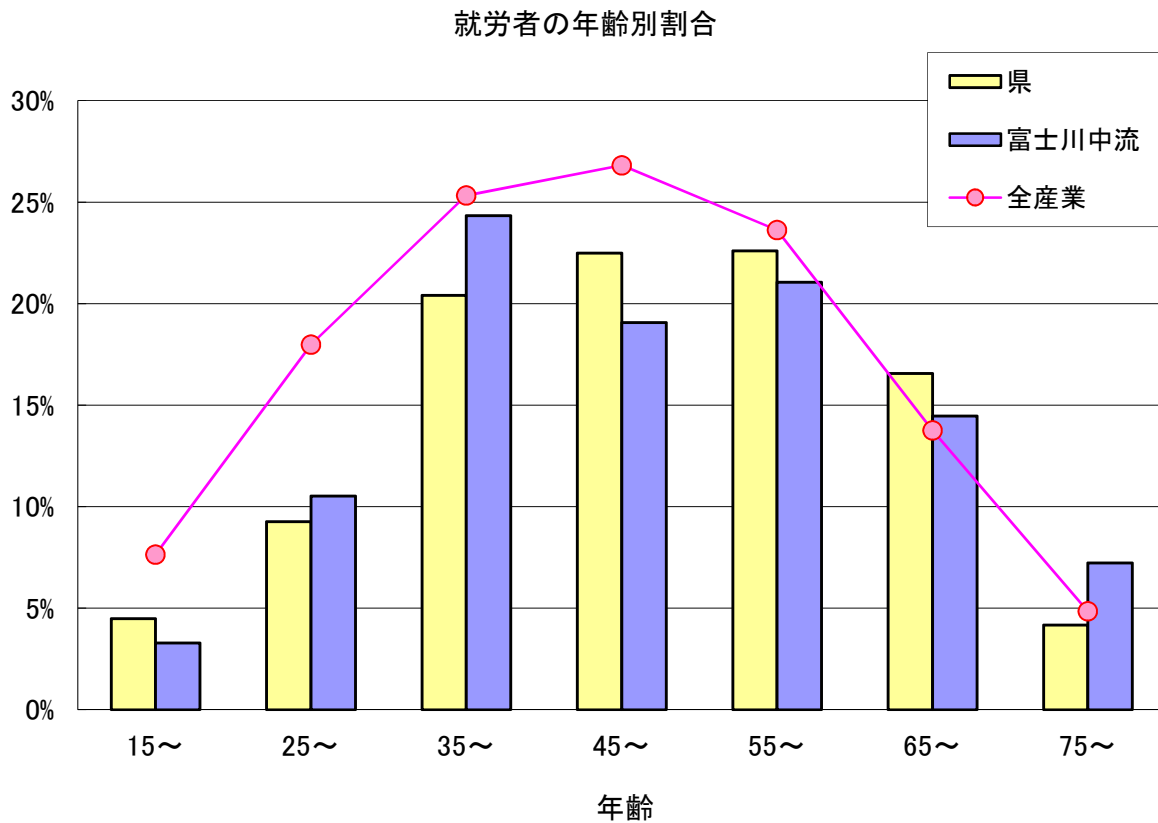

注) 出典資料名

平成27年度国勢調査

(7) 林業機械化の概況

| 機械種名 | 備考 | 単位 | 所有区分別数量 | | | | | | | | | | 備考 | |
|--------------|----------------------------|--------------------|---------|----|-----|------|--------|-----|----|------|----|-----|----------|--|
| | | | 地方公共団体 | 学校 | 会社 | 森林組合 | その他組合等 | | 集落 | 研究機関 | 個人 | 合計 | | |
| | | | | | | | 支援センター | その他 | | | | | | |
| 索道 | 索道重力式 | セット | 0 | 0 | 0 | 2 | 0 | 0 | 0 | 0 | 0 | 2 | | |
| | 索道動力式 | セット | 0 | 0 | 3 | 0 | 0 | 0 | 0 | 0 | 0 | 3 | | |
| 集材機 | 小型集材機 | 動力10ps未満 | 台 | 0 | 0 | 5 | 6 | 0 | 0 | 0 | 0 | 0 | 11 | |
| | 大型集材機 | 動力10ps以上 | 台 | 0 | 0 | 11 | 3 | 0 | 0 | 0 | 0 | 0 | 14 | |
| モノケーブル | ジグザク集材施設 | 台 | 0 | 0 | 3 | 1 | 0 | 0 | 0 | 0 | 0 | 4 | | |
| リモコンウインチ | リモコン、ラジコンによる可搬式木寄せ機 | 台 | 0 | 0 | 2 | 1 | 0 | 0 | 0 | 0 | 0 | 3 | | |
| 自走式搬器 | | 台 | 0 | 0 | 2 | 0 | 0 | 0 | 0 | 0 | 0 | 2 | | |
| モノレール | 懸垂式含む | 台 | 0 | 0 | 0 | 0 | 0 | 0 | 0 | 0 | 0 | 0 | | |
| 運材車 | 動力20ps未満のもの | 台 | 0 | 0 | 0 | 2 | 0 | 0 | 0 | 0 | 0 | 2 | | |
| | 動力20ps以上のもの | 台 | 0 | 0 | 4 | 0 | 0 | 0 | 0 | 0 | 0 | 4 | | |
| ホイールタイプトラクタ | 林内で集材等の作業を行うホイールタイプのトラクタ | 台 | 0 | 0 | 0 | 0 | 0 | 0 | 0 | 0 | 0 | 0 | | |
| クローラタイプトラクタ | 上記でクローラタイプのもの | 台 | 0 | 0 | 0 | 0 | 0 | 0 | 0 | 0 | 0 | 0 | | |
| 育林用トラクタ | 主として地拵え等の育林作業用 | 台 | 0 | 0 | 0 | 0 | 0 | 0 | 0 | 0 | 0 | 0 | | |
| フォークリフト | | 台 | 0 | 0 | 1 | 12 | 0 | 0 | 0 | 0 | 0 | 13 | | |
| フォークローダ | | 台 | 0 | 0 | 0 | 0 | 0 | 0 | 0 | 0 | 0 | 0 | | |
| クレーン | 運材機能なし | トラッククレーン、ホイールクレーン等 | 台 | 0 | 0 | 0 | 0 | 0 | 0 | 0 | 0 | 0 | 0 | |
| | 運材機能あり | クレーン付きトラック | 台 | 0 | 0 | 3 | 4 | 0 | 0 | 0 | 0 | 7 | | |
| グラブブル | 運材機能なし | グラブブルローダ作業車 | 台 | 0 | 0 | 11 | 5 | 0 | 0 | 0 | 0 | 16 | | |
| | 運材機能あり | グラブブルローダ付きトラック | 台 | 0 | 0 | 0 | 0 | 0 | 0 | 0 | 0 | 0 | | |
| トラクタショベル | 搬出、育林用等に係わる土工用 | 台 | 0 | 0 | 1 | 0 | 0 | 0 | 0 | 0 | 0 | 1 | | |
| ショベル系掘削機械 | 搬出、育林用等に係わる土工用 | 台 | 0 | 0 | 4 | 0 | 0 | 0 | 0 | 0 | 0 | 4 | | |
| チェーンソー | | 台 | 16 | 0 | 114 | 50 | 0 | 0 | 0 | 0 | 0 | 180 | | |
| チェーンソーリモコン装置 | リモコンチェーンソー架台 | 台 | 0 | 0 | 0 | 0 | 0 | 0 | 0 | 0 | 0 | 0 | | |
| 刈払機 | 携帯式刈払機 | 台 | 45 | 34 | 73 | 40 | 0 | 0 | 0 | 0 | 0 | 192 | | |
| 植穴堀機 | | 台 | 0 | 0 | 1 | 1 | 0 | 0 | 0 | 0 | 0 | 2 | | |
| 動力枝打機 | 自動木登り式 | 台 | 0 | 0 | 5 | 2 | 0 | 0 | 0 | 0 | 0 | 7 | | |
| | 背負い式等の上記以外のもの | 台 | 0 | 0 | 17 | 4 | 0 | 0 | 0 | 0 | 0 | 21 | | |
| 苗畑用トラクタ | | 台 | 0 | 0 | 0 | 0 | 0 | 0 | 0 | 0 | 0 | 0 | | |
| 樹木粉碎機 | 伐倒木、伐根、枝条等を粉碎する機械 | 台 | 0 | 0 | 0 | 0 | 0 | 0 | 0 | 0 | 0 | 0 | | |
| フェラーバンチャ | 立木を伐倒、集積する自走式機械 | 台 | 0 | 0 | 0 | 0 | 0 | 0 | 0 | 0 | 0 | 0 | | |
| スキッド | 牽引式集材専用のトラクタ | 台 | 0 | 0 | 0 | 0 | 0 | 0 | 0 | 0 | 0 | 0 | | |
| プロセッサ | 枝払い・玉切りする自走式機械 | 台 | 0 | 0 | 0 | 2 | 0 | 0 | 0 | 0 | 0 | 2 | うち1台はリース | |
| ハーベスタ | 伐倒・枝払い・玉切りする自走機械 | 台 | 0 | 0 | 2 | 1 | 0 | 0 | 0 | 0 | 0 | 3 | うち1台はリース | |
| フォワード | 積載式集材専用車両 | 台 | 0 | 0 | 3 | 1 | 0 | 0 | 0 | 0 | 0 | 4 | うち2台はリース | |
| タワーヤーダ | 元柱を具備した自走式機械 | 台 | 0 | 0 | 0 | 0 | 0 | 0 | 0 | 0 | 0 | 0 | | |
| スイングヤーダ | 簡易索張方式に対応し、かつ旋回可能なブームを装備する | 台 | 0 | 0 | 4 | 0 | 0 | 0 | 0 | 0 | 0 | 4 | | |
| その他の高性能林業機械 | 従来の高性能林業機械上記7機種以外の高性能林業機械 | 台 | 0 | 0 | 2 | 2 | 0 | 0 | 0 | 0 | 0 | 4 | うち2台はリース | |
| グラブブルソー | 巻立・玉切り自走式機械 | 台 | 0 | 0 | 1 | 0 | 0 | 0 | 0 | 0 | 0 | 1 | | |
| 計 | | | 61 | 34 | 272 | 139 | 0 | 0 | 0 | 0 | 0 | 506 | | |

注) 平成30年3月31日現在の数値(林業振興課業務資料)

(8) 作業路網等の整備の概況

(単位 延長：m)

| | | 平成27年度 | 平成28年度 | 平成29年度 | 平成30年度 | 令和元年度 | 合計 | |
|----------------------------|-------|--------|--------|--------|--------|---------|--------|---------|
| | | | | | | | 期内 | 実績 |
| 総数 | | 8,173 | 7,363 | 7,448 | 9,371 | (8,089) | 40,444 | 127,479 |
| 市 町 村 別 内 訳 | 市川三郷町 | 0 | 0 | 80 | 0 | — | 80 | 80 |
| | 早川町 | 0 | 0 | 0 | 0 | — | 0 | 0 |
| | 身延町 | 2,994 | 2,206 | 1,718 | 2,246 | — | 9,164 | 26,331 |
| | 南部町 | 4,116 | 3,873 | 4,142 | 5,693 | — | 17,824 | 71,131 |
| | 富士川町 | 1,063 | 1,284 | 1,508 | 1,432 | — | 5,287 | 21,848 |

注) 森林整備課業務資料より。
令和元年度の値は見込量であるため、計画区の総数のみに計上。そのため、各市町村の合計と一致しない。

4 前期計画の実行状況

(1) 間伐立木材積その他の伐採立木材積

単位 材積：千m³ 実行歩合：%

| 区 分 | | 伐 採 立 木 材 積 | | | | | | | | |
|-----|-----|-------------|-----|-----|-----|-----|-----|---------|-----|-----|
| | | 計 画 | | | 実 行 | | | 実 行 歩 合 | | |
| | | 主 伐 | 間 伐 | 総 数 | 主 伐 | 間 伐 | 総 数 | 主 伐 | 間 伐 | 総 数 |
| 総計 | 総数 | 132 | 350 | 482 | 140 | 162 | 301 | 106% | 46% | 62% |
| | 針葉樹 | 116 | 343 | 458 | 135 | 160 | 295 | 117% | 47% | 64% |
| | 広葉樹 | 17 | 7 | 24 | 5 | 1 | 6 | 31% | - | 26% |

計画量の計画期間は全計画（H27. 4. 1～R7. 3. 31）の前半5カ年分に対応する計画量を記載

実行量はH27. 4. 1～H31. 3. 31の実行量及びR元年度の見込量を合算して算出したものを記載

(2) 間伐面積

単位 面積：ha、実行歩合：%

| 計画 | 実行 | 実行歩合 |
|-------|-------|------|
| 7,400 | 2,462 | 33% |

注) 森林整備課業務資料より。

(3) 人工造林・天然更新別面積

単位 面積：ha 実行歩合：%

| | 総 数 | | | 人工造林 | | | 天然更新 | | |
|----|-------|-----|------|------|-----|------|-------|-----|------|
| | 計 画 | 実 行 | 実行歩合 | 計 画 | 実 行 | 実行歩合 | 計 画 | 実 行 | 実行歩合 |
| 総計 | 1,562 | 369 | 24% | 467 | 242 | 52% | 1,095 | 127 | 12% |

計画量の計画期間は全計画（H27.4.1～R7.3.31）の前半5カ年分に対応する計画量を記載

実行量はH27.4.1～H31.3.31の実行量及びR元年度の見込量を合算して算出したもの記載

(4) 林道の開設及び拡張の数量

単位 延長：k m 実行歩合：%

| 区分 | 開設 | | | 改築 | | | 改良 | | | 舗装 | | | 備考 |
|---------|------|------|------|-----|-----|------|-----|-----|------|-----|-----|------|----|
| | 計画 | 実行 | 実行歩合 | 計画 | 実行 | 実行歩合 | 計画 | 実行 | 実行歩合 | 計画 | 実行 | 実行歩合 | |
| 計画区総数 | 24.2 | 10.9 | 45% | 7.0 | 1.9 | 27% | 8.0 | 4.5 | 56% | 3.5 | 1.5 | 43% | |
| 市川三郷町 | | | | | | | | | | | | | |
| うち林道 | | | | | | | | | | | | | |
| うち林業専用道 | | | | | | | | | | | | | |
| 富士川町 | 14.7 | 8.5 | 58% | 2.0 | 0.5 | 25% | 2.5 | 0.9 | 36% | 2.5 | 1.5 | 60% | |
| うち林道 | 3.1 | 1.8 | 58% | 2.0 | 0.5 | 25% | 2.5 | 0.9 | 36% | 2.5 | 1.5 | 60% | |
| うち林業専用道 | 11.6 | 6.7 | 58% | | | | | | | | | | |
| 身延町 | 2.9 | 0.7 | 24% | 2.0 | 0.7 | 35% | 3.5 | 2.4 | 69% | | | | |
| うち林道 | 2.9 | 0.7 | 24% | 2.0 | 0.7 | 35% | 3.5 | 2.4 | 69% | | | | |
| うち林業専用道 | | | | | | | | | | | | | |
| 南部町 | 2.1 | 0.7 | 33% | | | | 1.0 | 0.0 | 0% | | | | |
| うち林道 | 1.1 | 0.7 | 64% | | | | 1.0 | 0.0 | 0% | | | | |
| うち林業専用道 | 1.0 | 0.0 | 0% | | | | | | | | | | |
| 早川町 | 4.5 | 1.0 | 22% | 3.0 | 0.7 | 23% | 1.0 | 1.2 | 120% | 1.0 | 0.0 | 0% | |
| うち林道 | 4.5 | 1.0 | 22% | 3.0 | 0.7 | 23% | 1.0 | 1.2 | 120% | 1.0 | 0.0 | 0% | |
| うち林業専用道 | | | | | | | | | | | | | |

計画量の計画期間は全計画（H27. 4. 1～H37. 3. 31）の前半5か年分に対する計画量を記載
 実行量はH27. 4. 1～H31. 3. 31の実績及び令和元年度の見込量を合計したものを記載
 各数値の合計は、四捨五入のため、一致しない場合がある。

(5) 保安施設の数量
保安林指定の面積

単位 面積:ha 実行歩合:%

| 区 分 | 総数 | | | 水源かん養のための保安林 | | | 災害防備のための保安林 | | | 保健風致の保存等のための保安林 | | | 備考 | | |
|---------------------|-------|-----|------|--------------|-----|------|-------------|-----|------|-----------------|----|------|----------------|--|--|
| | 計画 | 実行 | 実行歩合 | 計画 | 実行 | 実行歩合 | 計画 | 実行 | 実行歩合 | 計画 | 実行 | 実行歩合 | | | |
| 計画総数 (H27～H37) | 1,470 | 396 | 27% | 990 | 281 | 28% | 480 | 115 | 24% | | | | ()は重複指定による内面積 | | |
| 前期計画数量 (H27～H31) | 735 | 396 | 54% | 495 | 281 | 57% | 240 | 115 | 48% | | | | | | |
| 峡南林務環境事務所 | 市川三郷町 | 15 | 7 | 44% | 10 | 0 | 0% | 5 | 7 | 132% | | | | | |
| | 富士川町 | 35 | 2 | 6% | 15 | 0 | 0% | 20 | 2 | 10% | | | | | |
| | 身延町 | 400 | 266 | 67% | 250 | 243 | 97% | 150 | 23 | 15% | | | | | |
| | 南部町 | 215 | 79 | 37% | 200 | 20 | 10% | 15 | 59 | 393% | | | | | |
| | 早川町 | 70 | 42 | 60% | 20 | 18 | 90% | 50 | 24 | 48% | | | | | |
| | | | | | | | | | | | | | | | |
| | | | | | | | | | | | | | | | |
| | | | | | | | | | | | | | | | |
| | | | | | | | | | | | | | | | |
| | | | | | | | | | | | | | | | |
| | 小 計 | 735 | 396 | | 495 | 281 | | 240 | 115 | | | | | | |

注) 実行量については、平成27年度から平成31年度見込み量を合計した5年間分である。

(6) 要整備森林の森林施業の区分別面積

単位 面積：h a 実行歩合：%

| 施業区分 | | 計画 | 実行 | 実行歩合 |
|------|------|----|----|------|
| 造林 | 総数 | - | - | - |
| | 人工造林 | - | - | - |
| | 天然更新 | - | - | - |
| 保育 | | - | - | - |
| 伐採 | 総数 | - | - | - |
| | 主伐 | - | - | - |
| | 間伐 | - | - | - |

5 林地の異動状況（森林計画の対象森林）

（1）森林より森林以外への異動

単位 面積：ha

| 農用地 | ゴルフ場等レジャー施設用地 | 住宅、別荘、工場等建物敷地及びその附帯地 | 採石採土地 | その他 | 合計 |
|-----|---------------|----------------------|-------|-----|----|
| 0 | 0 | 0 | 0 | 24 | 24 |

（2）森林以外より森林への異動

単位 面積：ha

| 原野 | 農用地 | その他 | 合計 |
|----|-----|-----|----|
| 0 | 0 | 0 | 0 |

6 森林資源の推移
 (1) 分期別伐採立木材積等

[単位 材積:百m³ 面積:ha 林道:km]

| 区分 | | 分期 | I | II | III | IV | V | VI | VII | VIII | |
|----|--------|------|-------|-------|-------|-------|-------|-------|-------|-------|-------|
| 総数 | 伐採立木材積 | 総計 | 総数 | 485 | 514 | 3,491 | 2,984 | 2,625 | 2,358 | 2,185 | 2,323 |
| | | | 針葉樹 | 467 | 506 | 3,002 | 2,506 | 2,153 | 1,888 | 1,695 | 1,765 |
| | | | 広葉樹 | 18 | 8 | 489 | 478 | 472 | 470 | 490 | 558 |
| | | 主伐 | 小計 | 134 | 134 | 1,637 | 1,570 | 1,532 | 1,508 | 1,550 | 1,812 |
| | | | 針葉樹 | 123 | 134 | 1,148 | 1,092 | 1,060 | 1,038 | 1,060 | 1,254 |
| | | | 広葉樹 | 11 | 0 | 489 | 478 | 472 | 470 | 490 | 558 |
| | | 間伐 | 小計 | 351 | 380 | 1,854 | 1,414 | 1,093 | 850 | 635 | 511 |
| | | | 針葉樹 | 344 | 372 | 1,854 | 1,414 | 1,093 | 850 | 635 | 511 |
| | | | 広葉樹 | 7 | 8 | 0 | 0 | 0 | 0 | 0 | 0 |
| | 造林面積 | 総計 | 1,478 | 1,779 | 1,762 | 1,848 | 1,776 | 1,743 | 1,764 | 1,987 | |
| | | 人工造林 | 474 | 691 | 522 | 432 | 421 | 417 | 423 | 468 | |
| | | 天然更新 | 1,004 | 1,088 | 1,240 | 1,416 | 1,355 | 1,326 | 1,341 | 1,519 | |
| | 林道開設延長 | | | | | | | | | | |

注 森林計画樹立の翌年度から5年間を第I分期、次の5年間を第II分期以下同様とし、最終の分期を第VIII分期とする。

(2) 分期別期首資源表

(ha、百m³)

| 分期 | 区分 | 総計 | 1・2齡級 | 3・4齡級 | 5・6齡級 | 7・8齡級 | 9・10齡級 | 11・12齡級 | 13・14齡級 | 15・16齡級 | 17・18齡級 | 19・20齡級 | 21齡級以上 | 竹林・除地 | 材積 |
|------|--------|--------|-------|-------|-------|-------|--------|---------|---------|---------|---------|---------|--------|--------|---------|
| I | 総数 | 88,436 | 107 | 337 | 1,540 | 3,363 | 7,824 | 20,399 | 22,387 | 8,436 | 3,965 | 2,004 | 13,559 | 4,514 | 204,326 |
| | 人工林 | 36,316 | 104 | 300 | 1,287 | 2,917 | 6,374 | 12,894 | 8,561 | 2,398 | 825 | 371 | 286 | 0 | 121,800 |
| | 育成単層林 | 34,120 | 81 | 235 | 701 | 2,481 | 6,092 | 12,340 | 8,406 | 2,370 | 797 | 349 | 268 | 0 | 120,831 |
| | 育成複層林 | 2,196 | 23 | 65 | 586 | 436 | 282 | 554 | 154 | 28 | 27 | 23 | 18 | 0 | 969 |
| | 天然林 | 47,606 | 3 | 37 | 253 | 446 | 1,451 | 7,506 | 13,826 | 6,038 | 3,141 | 1,632 | 13,273 | 0 | 82,526 |
| | 育成単層林 | 4 | 0 | 1 | 0 | 0 | 0 | 1 | 2 | 0 | 0 | 1 | 0 | 0 | 13 |
| | 育成複層林 | 854 | 0 | 0 | 11 | 15 | 11 | 158 | 290 | 130 | 37 | 192 | 10 | 0 | 377 |
| 天然生林 | 46,748 | 3 | 37 | 242 | 431 | 1,440 | 7,348 | 13,535 | 5,907 | 3,103 | 1,439 | 13,263 | 0 | 82,136 | |
| III | 総数 | 88,474 | 2,478 | 2,060 | 588 | 2,144 | 4,991 | 12,710 | 23,003 | 14,765 | 5,866 | 2,600 | 12,942 | 4,514 | 217,860 |
| | 人工林 | 33,049 | 871 | 739 | 518 | 1,724 | 3,728 | 8,366 | 9,072 | 4,914 | 1,640 | 649 | 828 | 0 | 115,251 |
| | 育成単層林 | 32,434 | 796 | 667 | 437 | 1,613 | 3,657 | 8,288 | 8,979 | 4,894 | 1,634 | 644 | 825 | 0 | 114,654 |
| | 育成複層林 | 615 | 75 | 72 | 81 | 111 | 71 | 78 | 93 | 20 | 6 | 5 | 3 | 0 | 597 |
| | 天然林 | 51,098 | 1,607 | 1,321 | 70 | 420 | 1,263 | 4,344 | 13,931 | 9,851 | 4,226 | 1,951 | 12,114 | 0 | 102,609 |
| | 育成単層林 | 23,545 | 209 | 223 | 49 | 291 | 513 | 1,329 | 9,259 | 7,275 | 3,027 | 899 | 471 | 0 | 47,338 |
| | 育成複層林 | 6,968 | 517 | 594 | 6 | 86 | 272 | 1,257 | 2,476 | 1,083 | 245 | 71 | 361 | 0 | 12,768 |
| 天然生林 | 20,585 | 881 | 504 | 15 | 43 | 478 | 1,758 | 2,196 | 1,493 | 954 | 981 | 11,282 | 0 | 42,503 | |
| V | 総数 | 88,474 | 2,570 | 3,416 | 2,060 | 587 | 2,124 | 4,893 | 12,179 | 22,150 | 14,400 | 5,816 | 13,952 | 4,514 | 218,519 |
| | 人工林 | 30,246 | 603 | 1,134 | 739 | 512 | 1,663 | 3,453 | 7,106 | 7,647 | 4,387 | 1,579 | 1,423 | 0 | 110,621 |
| | 育成単層林 | 29,538 | 560 | 1,008 | 667 | 431 | 1,552 | 3,384 | 7,028 | 7,555 | 4,365 | 1,573 | 1,415 | 0 | 109,892 |
| | 育成複層林 | 708 | 43 | 126 | 72 | 81 | 111 | 69 | 78 | 92 | 22 | 6 | 8 | 0 | 729 |
| | 天然林 | 53,901 | 1,967 | 2,282 | 1,321 | 75 | 461 | 1,440 | 5,073 | 14,503 | 10,013 | 4,237 | 12,529 | 0 | 107,898 |
| | 育成単層林 | 23,545 | 220 | 399 | 223 | 49 | 291 | 513 | 1,323 | 9,034 | 7,124 | 3,003 | 1,366 | 0 | 50,403 |
| | 育成複層林 | 9,821 | 306 | 854 | 594 | 11 | 127 | 451 | 2,012 | 3,304 | 1,410 | 286 | 466 | 0 | 16,940 |
| 天然生林 | 20,535 | 1,441 | 1,029 | 504 | 15 | 43 | 476 | 1,738 | 2,165 | 1,479 | 948 | 10,697 | 0 | 40,555 | |
| VII | 総数 | 88,474 | 2,373 | 3,412 | 3,416 | 2,053 | 583 | 2,102 | 4,798 | 11,735 | 21,405 | 14,062 | 18,208 | 4,514 | 217,411 |
| | 人工林 | 28,114 | 565 | 846 | 1,134 | 734 | 502 | 1,597 | 3,197 | 6,182 | 6,613 | 3,952 | 2,792 | 0 | 105,008 |
| | 育成単層林 | 27,331 | 529 | 763 | 1,008 | 662 | 421 | 1,488 | 3,130 | 6,103 | 6,523 | 3,928 | 2,776 | 0 | 104,084 |
| | 育成複層林 | 783 | 36 | 83 | 126 | 72 | 81 | 109 | 67 | 79 | 90 | 24 | 16 | 0 | 924 |
| | 天然林 | 56,033 | 1,808 | 2,566 | 2,282 | 1,319 | 81 | 505 | 1,601 | 5,553 | 14,792 | 10,110 | 15,416 | 0 | 112,403 |
| | 育成単層林 | 23,545 | 224 | 407 | 399 | 223 | 49 | 291 | 513 | 1,317 | 8,819 | 6,978 | 4,325 | 0 | 52,296 |
| | 育成複層林 | 12,010 | 262 | 579 | 854 | 595 | 17 | 171 | 614 | 2,520 | 3,840 | 1,667 | 891 | 0 | 21,067 |
| 天然生林 | 20,478 | 1,322 | 1,580 | 1,029 | 501 | 15 | 43 | 474 | 1,716 | 2,133 | 1,465 | 10,200 | 0 | 39,040 | |
| IX | 総数 | 88,474 | 2,351 | 3,192 | 3,412 | 3,397 | 2,039 | 578 | 2,074 | 4,707 | 11,361 | 20,751 | 30,285 | 4,514 | 212,278 |
| | 人工林 | 26,154 | 566 | 798 | 846 | 1,123 | 724 | 491 | 1,525 | 2,959 | 5,479 | 5,835 | 5,808 | 0 | 96,570 |
| | 育成単層林 | 25,302 | 530 | 726 | 763 | 997 | 652 | 412 | 1,422 | 2,894 | 5,398 | 5,745 | 5,763 | 0 | 95,468 |
| | 育成複層林 | 852 | 36 | 72 | 83 | 126 | 72 | 79 | 103 | 65 | 81 | 90 | 45 | 0 | 1,102 |
| | 天然林 | 57,993 | 1,785 | 2,394 | 2,566 | 2,274 | 1,315 | 87 | 549 | 1,748 | 5,882 | 14,916 | 24,477 | 0 | 115,708 |
| | 育成単層林 | 23,545 | 295 | 434 | 407 | 399 | 223 | 49 | 291 | 513 | 1,311 | 8,612 | 11,011 | 0 | 52,727 |
| | 育成複層林 | 14,035 | 275 | 514 | 579 | 854 | 597 | 23 | 215 | 763 | 2,877 | 4,203 | 3,135 | 0 | 25,212 |
| 天然生林 | 20,413 | 1,215 | 1,446 | 1,580 | 1,021 | 495 | 15 | 43 | 472 | 1,694 | 2,101 | 10,331 | 0 | 37,769 | |

7 その他

(1) 民有林樹種別林分材積表

単位（1ha当たり） 材積：m³ 成長率：%

| 樹種 材積 成長量 年齢 | スギ | | ヒノキ | | アカマツ | | カラマツ | | その他針 | | クヌギ・ナラ | | その他広 | |
|-----------------------|-----|------|-----|-----|------|------|------|------|------|------|--------|------|------|-----|
| | 材積 | 成長率 | 材積 | 成長率 | 材積 | 成長率 | 材積 | 成長率 | 材積 | 成長率 | 材積 | 成長率 | 材積 | 成長率 |
| I | — | — | — | — | — | — | — | — | — | — | — | — | — | — |
| II | — | — | — | — | — | — | — | — | — | — | — | — | — | — |
| III | 77 | 11.4 | 50 | 9.9 | 53 | 11.3 | 47 | 16.4 | 12 | 13.3 | 40 | 10.0 | 26 | 9.2 |
| IV | 123 | 7.9 | 79 | 8.1 | 91 | 9.9 | 91 | 10.7 | 20 | 8.8 | 60 | 6.7 | 38 | 6.8 |
| V | 174 | 6.0 | 113 | 6.5 | 136 | 6.9 | 142 | 7.3 | 31 | 7.7 | 79 | 4.6 | 52 | 5.7 |
| VI | 226 | 4.5 | 153 | 5.5 | 182 | 4.8 | 191 | 4.8 | 44 | 6.7 | 97 | 3.5 | 67 | 4.7 |
| VII | 274 | 3.4 | 194 | 4.2 | 224 | 3.6 | 232 | 3.2 | 63 | 7.0 | 112 | 2.7 | 84 | 4.0 |
| VIII | 318 | 2.6 | 234 | 3.3 | 262 | 2.7 | 266 | 2.3 | 88 | 6.4 | 127 | 2.2 | 102 | 3.7 |
| IX | 357 | 2.0 | 271 | 2.6 | 294 | 2.0 | 293 | 1.6 | 116 | 5.0 | 141 | 2.0 | 122 | 3.1 |
| X | 389 | 1.5 | 303 | 1.9 | 319 | 1.3 | 313 | 1.1 | 143 | 3.4 | 154 | 1.7 | 140 | 2.6 |
| X I | 416 | 1.2 | 329 | 1.4 | 340 | 1.2 | 328 | 0.8 | 165 | 2.5 | 167 | 1.6 | 157 | 2.2 |
| X II | 438 | 0.9 | 349 | 0.9 | 358 | 0.9 | 340 | 0.6 | 184 | 1.8 | 180 | 1.3 | 173 | 1.7 |
| X III | 456 | 0.7 | 363 | 0.7 | 374 | 0.9 | 349 | 0.5 | 200 | 1.4 | 191 | 1.1 | 188 | 1.5 |
| X IV | 470 | 0.6 | 373 | 0.5 | 388 | 0.7 | 355 | 0.3 | 213 | 1.1 | 202 | 1.0 | 201 | 1.2 |
| X V | 482 | 0.4 | 381 | 0.4 | 400 | 0.5 | 360 | 0.2 | 224 | 0.9 | 212 | 0.9 | 212 | 0.9 |

- (注) 1 スギ、ヒノキ、カラマツの各樹種については、日本林業技術協会で作成した密度管理図、森林整備課で作成した人工林収穫予想表、人工林林分材積表並びに県林業技術センター（現：県森林総合研究所）で作成した林分収穫表を勘案して作成した。
- 2 その他の樹種については、密度管理図、県林業技術センター作成の林分収穫表、県有林経営計画収穫予想表等を勘案して作成した。
- 3 成長率はプレスラー式を用いた。

(2) 複層林及び長伐期施業の標準的な施業方法

長期育成循環施業の体系

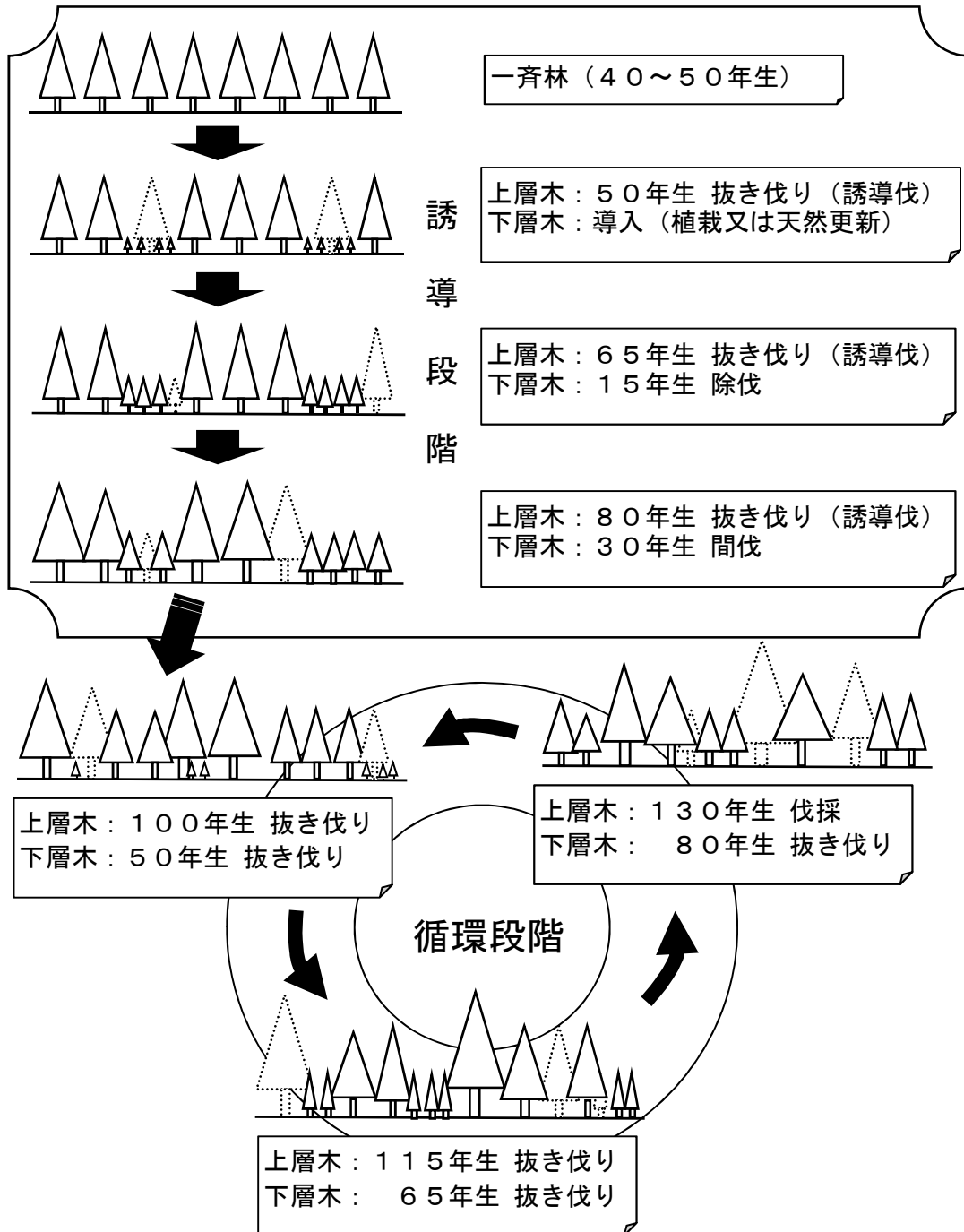

針広混交林への誘導例（上層木が50年生の時に下層木を導入する場合）

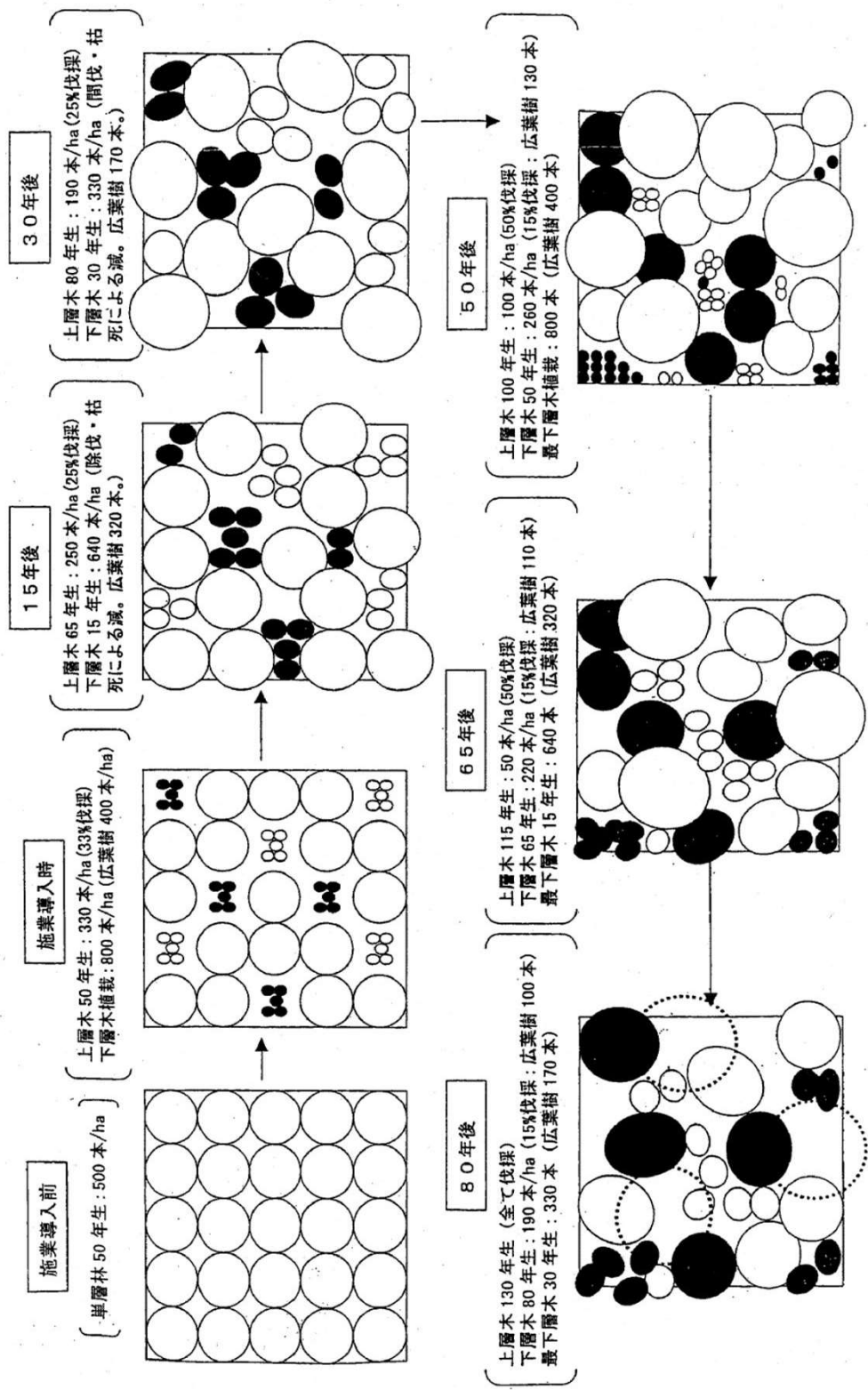

○ 複層林（二段林）施業の模式図

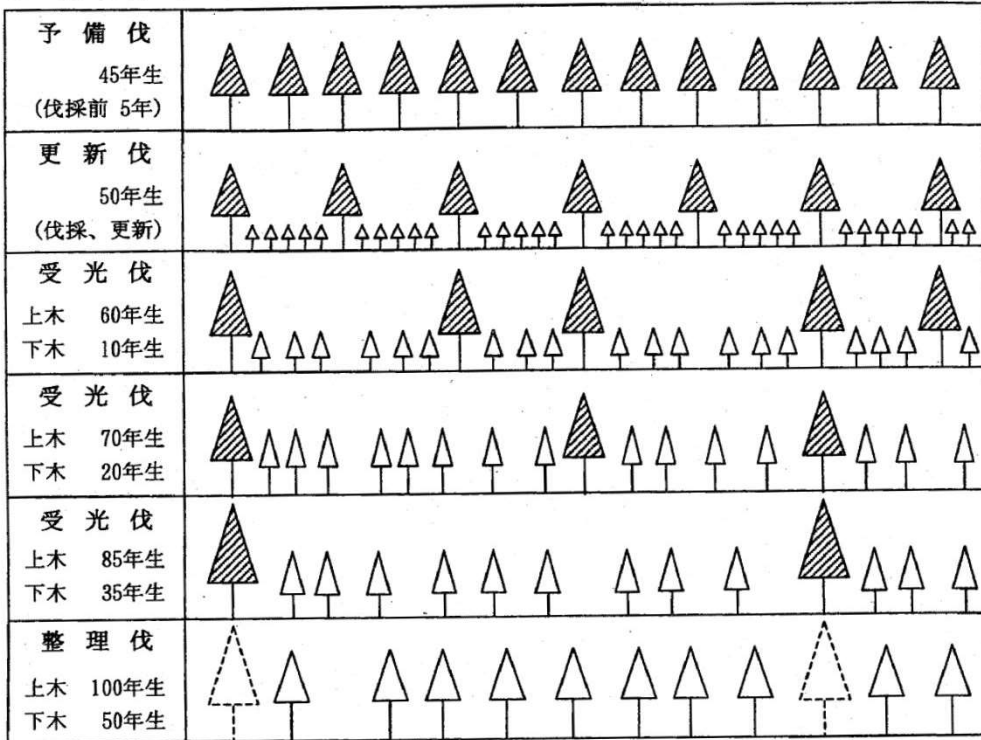

○ 重複期間による複層林区分

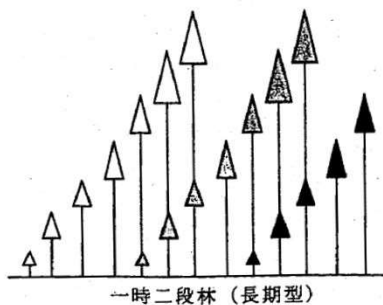
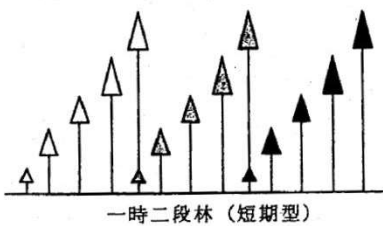

○ 列状伐採による複層林施業例

