景観保全型広告規制地区

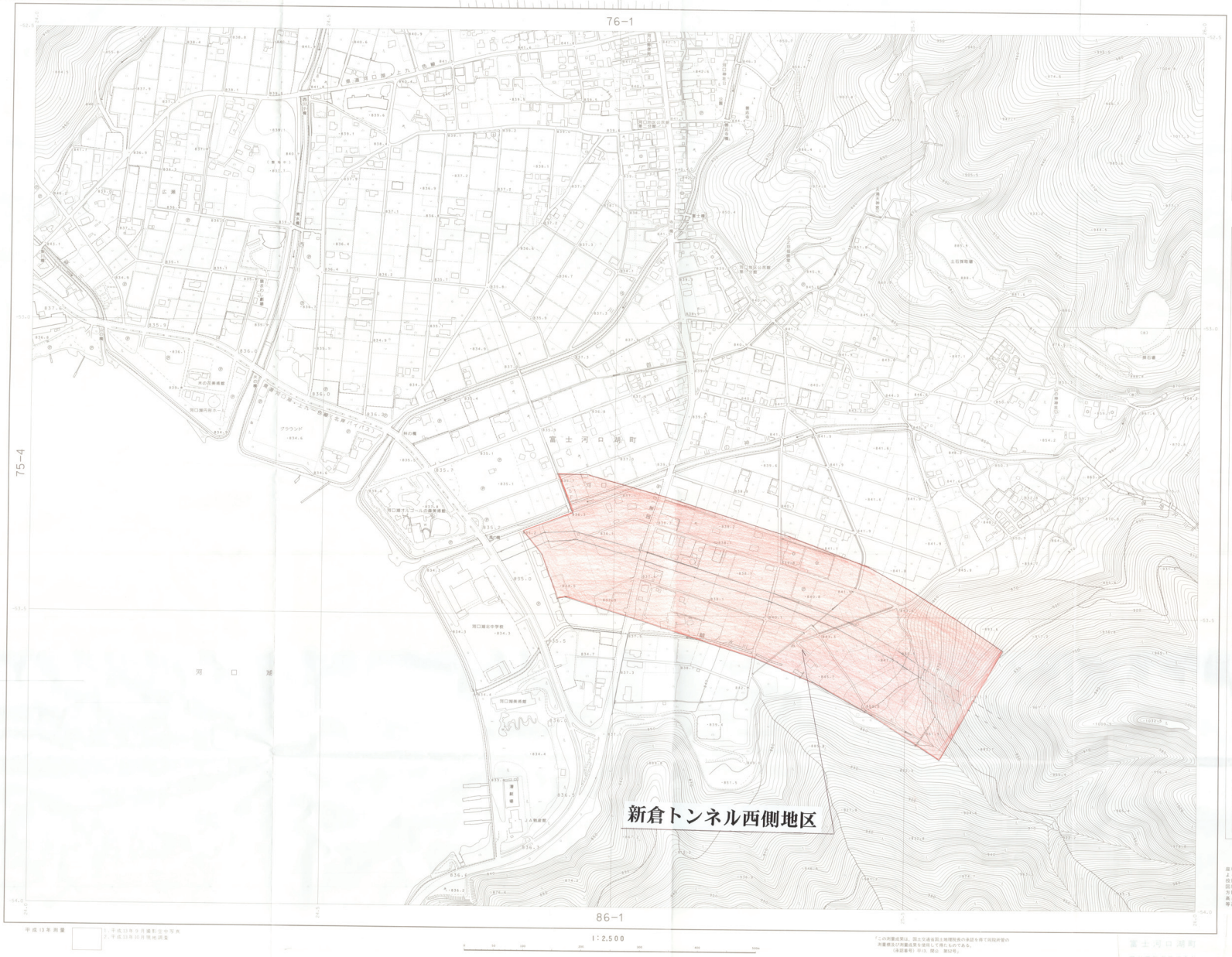

1:2500国土基本図
VIII－LE 76－3

1:2,500

行政区画

山梨県
南都留郡
富士河口湖町

記号

平成13年測量
1. 平成13年5月撮影空中写真
2. 平成13年10月現地調査

座標系は昭和43年建設省告示第3055号の規定による平面直角
投影は横メルカトル図法
図形に表示してある座標値はキロメートル単位
方眼は0.5キロメートル間隔
高さの基準は東京湾の平均海面
等高線の間隔は2メートル

「この測量成果は、国土交通省国土地理院長の承認を得て同院承認の測量機及び測量成果を使用して得たものである。
（承認番号）平13 関企 第61号」

VIII－LE 76－3