

第1 富士・東部保健福祉事務所の概要

1 はじめに

平成18年4月1日に、県組織の再編に伴い富士北麓・東部健康福祉部と大月保健所及び吉田保健所を廃止し、富士吉田市に富士・東部保健福祉事務所（富士・東部保健所）を設置した。地域住民に対する保健・医療・福祉業務の一体的な推進を図ることを業務としている。

管轄区域は、富士吉田市、都留市、大月市、上野原市及び南都留郡道志村、西桂町、忍野村、山中湖村、鳴沢村、富士河口湖町、北都留郡小菅村、丹波山村の4市2町6村である。当地域は、富士山北麓及び桂川流域を中心とした県東部に位置しており、管内面積は約1,309km²で全県の29.3%を占めている。また、森林が全面積の8割を占める山間地帯であり、隣接する東京都や神奈川県の水源地域になっている。管内の人口は平成30年1月1日現在、177,216人（前年同月比で△1,667人）であり、県全体における割合は21.5%を推移しているが、依然として減少傾向にある。

交通網の充足により福祉保健事務所へのアクセスは比較的容易であるが、管轄区域が広範囲で、降雪等により交通状況が悪化することがあるため、県民サービス向上のために出張して相談業務等を行っている。

2 組織図

H29.4.1

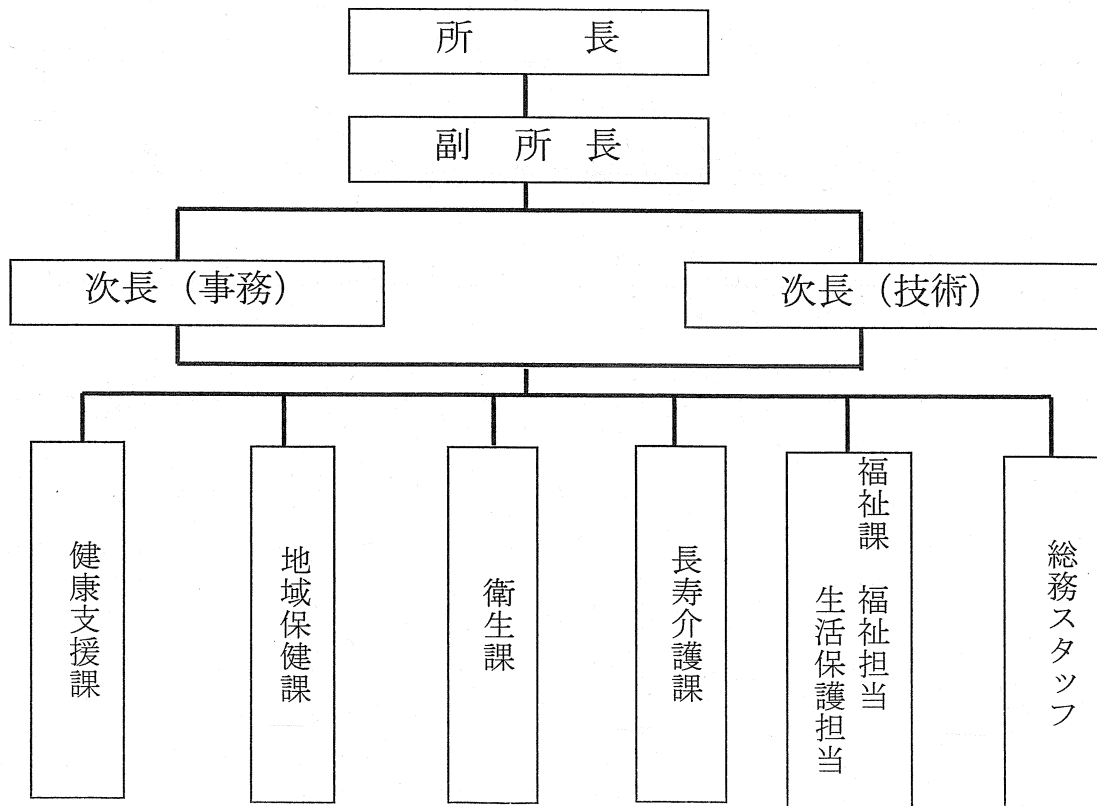

3 職種別職員配置状況

(平成29年10月1日現在)

職業別	区別		所長	副所長(保健所長)	次長(事)	次長(技)	総務スタッフ	福祉課	長寿介護課	衛生課	地域保健課	健康支援課	計
	職	員											
事務職員	1		1				3(1)	7	4	1(1)	2(1)		19(3)
医師		師		1				1(1)			1(1)		3(2)
獣医師		師								2			2
薬剤師		師								7	3		10
保健師		師			1				1		2	4	8
管理栄養士		士										2	2
臨床検査技師		師									1		1
精神保健福祉士		士									2		2
理学療法士		士										1	1
小計	1	計	1	1	1	1	3(1)	8(1)	5	10(1)	11(2)	7	48(5)
母子自立支援員		員						2(2)					2(2)
就労支援相談員		員						1(1)					1(1)
合計	1	計	1	1	1	1	3(1)	11(4)	5	10(1)	11(2)	7	51(8)

() は非常勤・臨時職員で内数

4 庁舎の概要

(1) 富士吉田合同庁舎

所在地 山梨県富士吉田市上吉田1-2-5

建物延面積 9,003.87㎡

主な建物の構造 本館 鉄筋コンクリート造3階建

	倉庫・車庫棟	鉄骨造2階建
主な建物の面積	本館	3,306.84㎡
	倉庫・車庫棟	390.42㎡

(2) 富士・東部保健福祉事務所

富士吉田合同庁舎1階	所長室	(31㎡)
	副所長室	(31㎡)
	事務室	(299㎡)
	母子衛生相談	(37㎡)
	精神保健相談	(42㎡)
	業務相談室	(23㎡)
富士吉田合同庁舎2階	衛生課	(131㎡)
富士吉田合同庁舎3階	栄養室	(92㎡)

5 庁舎平面図

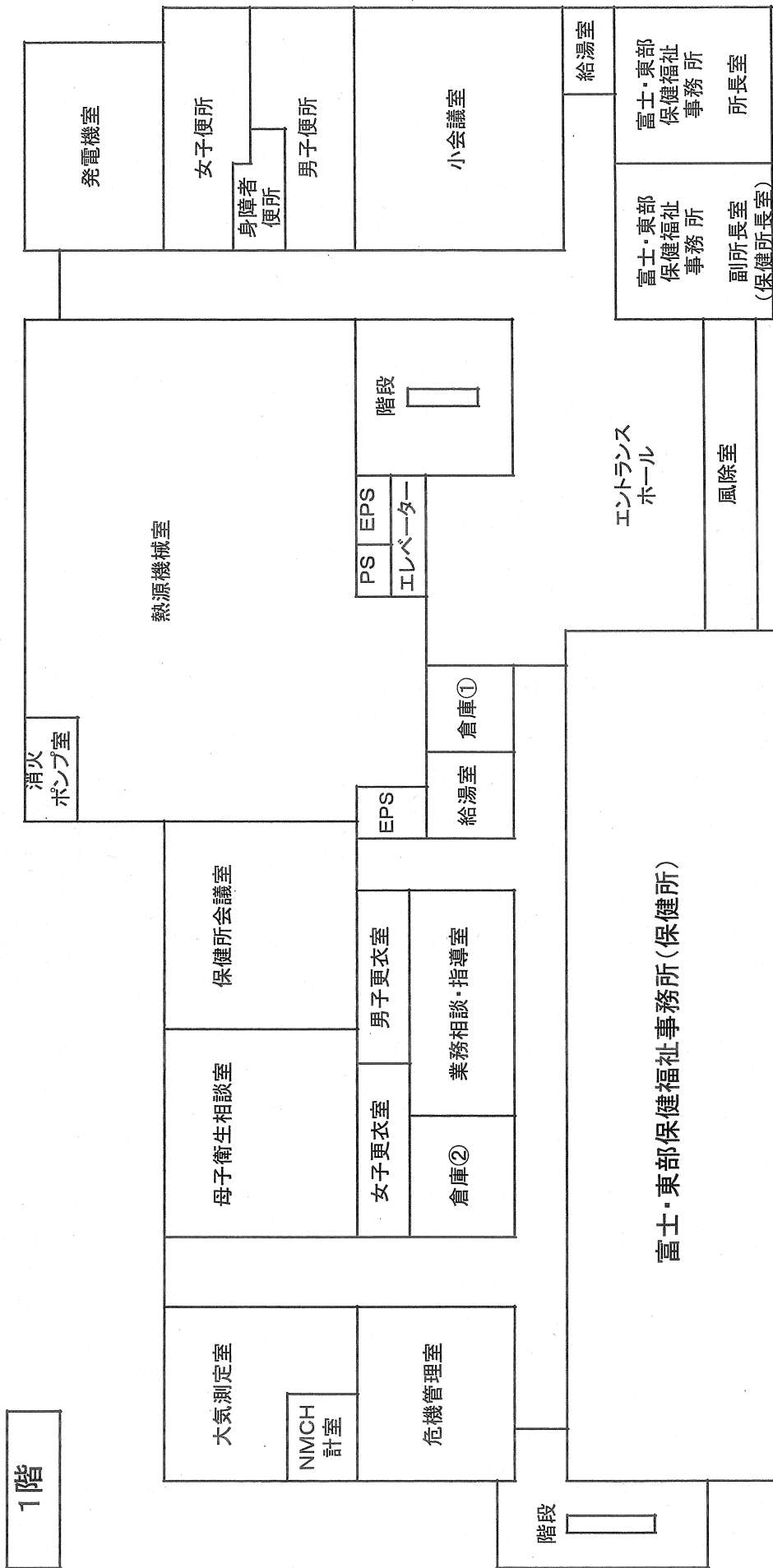

2階

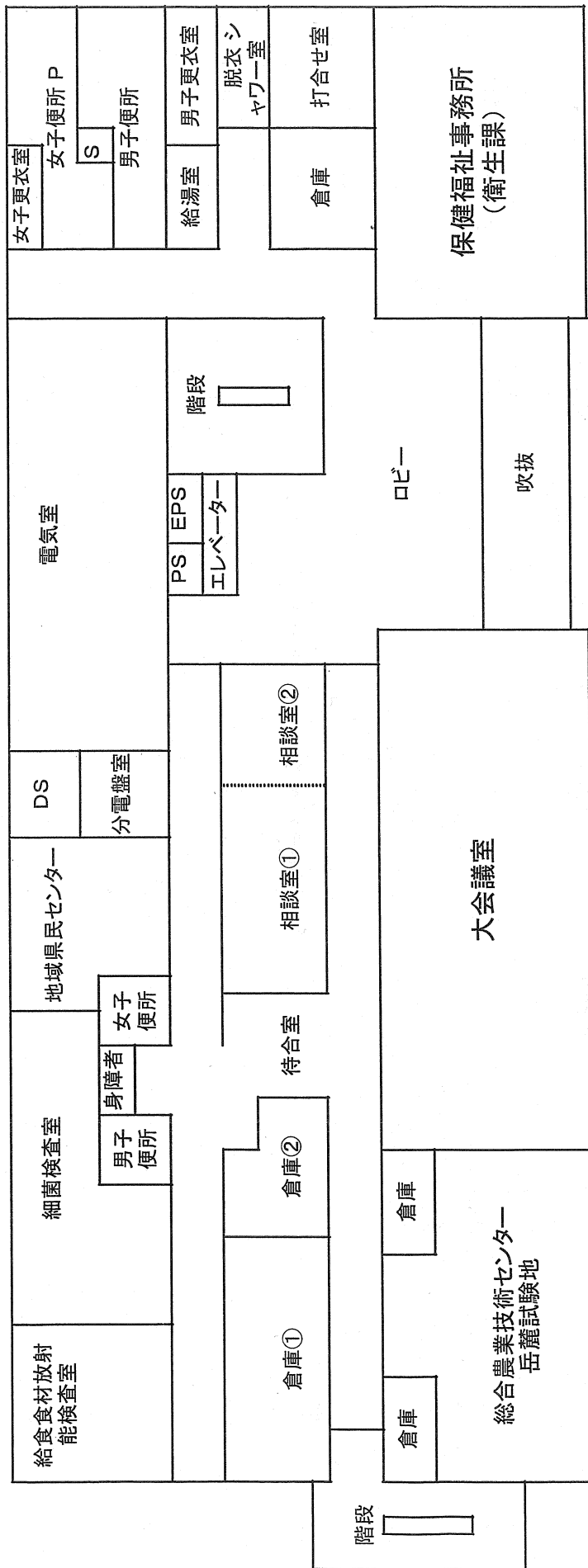

3階

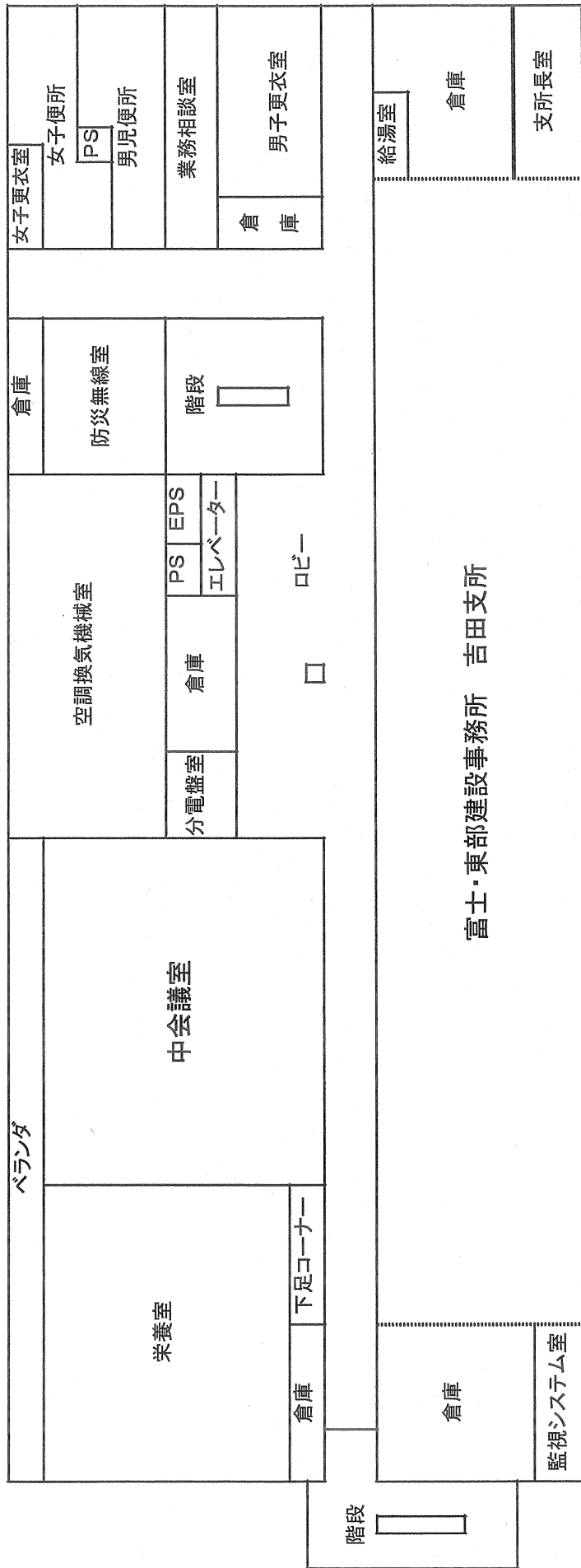

6 業務分掌

総務スタッフ	
<ul style="list-style-type: none"> ・ 合同庁舎の管理 ・ 防火管理 ・ 予算経理事務 ・ 財産管理 ・ 公印の管理 ・ 臨時職員、非常勤嘱託の任用・報告 	<ul style="list-style-type: none"> ・ 文書管理 ・ 物品の調達、出納、保管、修繕、処分 ・ 給与、諸手当、旅費 ・ 共済組合及び互助会 ・ 日赤山梨県支部、南・北都留地区業務
福祉課	
福祉担当	
<ul style="list-style-type: none"> ・ 身体、知的障害者に対する相談・指導 ・ 障害者自立支援協議会の支援 ・ 発達障害児（者）支援 ・ 特別障害者手当、障害児福祉手当の給付 ・ 身体障害者の介助用自動車購入費助成 ・ 在宅重度心身障害者への居室整備補助 ・ 身体・知的障害者の自動車燃料費助成 ・ 身体・知的障害者に対する相談・指導 	<ul style="list-style-type: none"> ・ 障害者自立支援協議会の支援 ・ 発達障害（児）者支援 ・ 特別障害者手当・障害児福祉手当の給付 ・ 災害救助法及び災害時要援護者対策 ・ 公益法人社会福祉事業団体への助言・協力 ・ 保育所運営費に係る事務及び指導 ・ 母子生活支援施設等への入所関係
生活保護担当	
<ul style="list-style-type: none"> ・ 生活保護 	<ul style="list-style-type: none"> ・ 行旅病人、行旅死亡人関係
長寿介護課	
<ul style="list-style-type: none"> ・ 高齢者福祉対策 ・ 市町村（保険者）等への支援及び助言 ・ 介護サービス事業者の指定、指導監査 ・ 高齢者虐待防止対策 ・ 地域包括ケアの推進 	<ul style="list-style-type: none"> ・ 戦傷病者及び遺族の援護並びに戦没者の慰霊 ・ 行旅病人、行旅死亡人関係 ・ 認知症高齢者対策 ・ 認知症高齢者の介護家族の支援
衛生課	
<ul style="list-style-type: none"> ・ 食品営業施設の許可監視・指導・許可 ・ 食中毒の調査及び防止 ・ 狂犬病の予防、動物の愛護と適正飼養 ・ 献血の推進 ・ 生活衛生営業関係施設の許可・監視・指導（旅館、公衆浴場、理・美容所、クリーニング所等） 	<ul style="list-style-type: none"> ・ 薬局等の許可・監視・指導、薬物乱用防止 ・ 生活関係施設の指導・検査（水道、プール等）

<p>地域保健課</p>	
<ul style="list-style-type: none"> ・医療監視・指導、医療従事者免許登録 (医師、看護師等) ・医療機関等の開設・廃止・変更許可等 ・医療従事者・栄養士・調理師免許事務 ・富士・東部地域健医療推進委員会 ・予防接種等 ・結核対策 (早期発見、治療、まん延防止対策等) 	<ul style="list-style-type: none"> ・救急医療 ・臓器移植、骨髄バンク ・人口動態統計及び各種衛生統計、各種調査 ・感染症、エイズ、肝炎対策 ・精神保健福祉 ・自殺対策
<p>健康支援課</p>	
<ul style="list-style-type: none"> ・看護推進対策 ・健康づくり推進対策 (健やか山梨21の推進) ・難病対策、小児慢性特定疾病対策 	<ul style="list-style-type: none"> ・母子保健対策 (健やか山梨21の推進) ・地域組織育成、支援 ・石綿(アスベスト)関係

7 沿革

(1) 大月保健所

昭和 18 年 3 月 30 日	設置許可申請
昭和 18 年 7 月 27 日	南都留郡谷村町権守一外 5 名所有の建物につき管理者 権守せつ と借家契約 (3 ヶ年)
昭和 18 年 11 月 18 日	県告示第 398 号をもって 同年 11 月 20 日下記のとおり保健所を設置 名 称：山梨県立谷村保健所 位 置：南都留郡谷村町上条 1 5 9 担当地区：南都留郡・北都留郡
昭和 19 年 10 月 1 日	吉田保健所設置に伴い 担当地区を北都留郡及び南都留郡のうち、旧谷村町、壬生、盛里、宝、秋山村に変更
昭和 21 年 10 月 21 日	谷村町により旧公益質屋 (土地・建物) の寄付を受け、管内各町村をもって組織した援護会の寄付金等で内部を改造し、保健所を移すと共に山梨県細菌検査所谷村支部を併設して事務を開始
昭和 23 年 7 月 1 日	人口 10 万人を単位として担当区域変更
昭和 23 年 8 月 31 日	山梨県細菌検査所谷村支所廃止 (山梨県告示第 337 号) により業務及び設備接收
昭和 25 年 10 月 1 日	北都留郡大月町駒橋に新庁舎が完成し、谷村保健所の名称を大月保健所に改め 10 月 20 日に移転を完了
昭和 29 年 4 月 29 日	都留市誕生に伴い、旧東桂村を担当地区に編入
昭和 37 年 5 月 1 日	機構改革により次長制が廃止され、総務課・衛生課の 2 課 4 係に変更
昭和 43 年 4 月 1 日	機構改革により、総務課・衛生課・保健予防課の 3 課 6 係に変更
昭和 46 年 4 月 1 日	機構改革により、管理職の次長を設置 大月市大月町花咲に新庁舎建設に着手
昭和 47 年 3 月 25 日	大月市大月町花咲 1625 へ庁舎を移転
昭和 48 年 4 月 1 日	機構改革により総務課に試験検査係を設置
昭和 49 年 4 月 1 日	機構改革により保健婦室を設置し、総務課試験検査係を保健予防課へ移管、環境衛生係が環境衛生公害係に変更
昭和 49 年 9 月 25 日	北都留合同庁舎敷地の合筆登記完了に伴い大月市大月町花咲 1608-3 に地番変更
昭和 55 年 4 月 1 日	機構改革により、係制の廃止
昭和 58 年 4 月 1 日	機構改革により、保健予防課を「地域保健課」に名称変更
昭和 59 年 4 月 1 日	機構改革により、保健婦室を「保健指導課」に名称変更
昭和 62 年 4 月 1 日	保健衛生幹 (技) を設置
平成 3 年 7 月	庁舎に冷暖房完備
平成 4 年 4 月 1 日	機構改革により、衛生課を「衛生・環境課」に名称変更
平成 9 年 4 月 1 日	地域保健法全面施行
平成 10 年 4 月 1 日	福祉保健部再編により技術次長を新設、保健衛生幹を廃止
平成 13 年 4 月 1 日	組織機構の見直しにより、都留福祉事務所と統合され、富士北麓・東部地域振興局福祉部 (大月保健所) となり、庁舎は大月保健所庁舎となる。 また、部長、副部長 (保健所長) が置かれ、6 課制 (保健福

	祉企画課、長寿健康課、障害福祉課、家庭福祉課、衛生課、健康支援課) となる
平成 16 年 4 月 1 日	組織機構の見直しにより、障害福祉課と家庭福祉課が一つの課に統合され、5 課制 (保健福祉企画課、長寿健康課、障害・家庭福祉課、衛生課、健康支援課) となる。
平成 18 年 3 月 31 日	組織再編により、富士北麓・東部地域振興局 健康福祉部 (大月保健所) を廃止

(2) 吉田保健所

昭和 19 年 10 月 1 日	全国保健整備計画により、前吉田簡易保健健康相談所 (南都留郡下吉田町 218) の建物を借家して業務を開始
昭和 19 年 11 月 7 日	所管区域は、南都留郡下吉田町、西桂、明見、福地、忍野、中野、船津、小立、勝山、大嵐、鳴沢、西浜、大石、河口の各市町村及び西八代郡上九一色村 精進・本栖とする。
昭和 21 年 8 月 1 日	庁舎 (南都留郡下吉田 1541) を移転
昭和 23 年 5 月	道志村、東桂村を管轄区域へ編入
昭和 23 年 7 月 1 日	下吉田町下吉田 798 番地 (旧蚕糸取締所南都留支部) へ庁舎を移転
昭和 25 年 7 月	性病診療所を併設
昭和 25 年 12 月 5 日	南都留郡下吉田町下吉田 895-9 に庁舎を移転
昭和 28 年 11 月 1 日	優生保護相談所を併設
昭和 29 年 4 月 29 日	都留市制施行に伴い、東桂町が管轄を離れ、大月保健所へ移る
昭和 43 年 1 月 1 日	県機構改革に伴い、保健予防課を設置
昭和 44 年 3 月 29 日	富士吉田市上吉田 848-1 に新庁舎起工
昭和 44 年 9 月 27 日	富士吉田市上吉田 848-1 の新庁舎に移転
昭和 45 年 4 月 1 日	衛生課環境衛生係を廃止し、新たに環境営業係と環境整備係を設置
昭和 46 年 4 月 1 日	次長制を導入
昭和 47 年 11 月 1 日	庁舎増築工事完成
昭和 48 年 1 月 28 日	ボイラー室新設工事完成 (暖房設備、受電施設、ボイラー室建築)
昭和 48 年 4 月 1 日	総務課に試験検査係を新設
昭和 49 年 4 月 1 日	試験検査係が総務課から保健予防課へ移管され、保健予防課の普及係が廃止になり、新たに保健婦室を設置
昭和 55 年 4 月 1 日	機構改革により、係制を廃止
昭和 58 年 4 月 1 日	機構改革により、保健予防課が地域保健課に名称変更
昭和 63 年	デイケアルーム改修工事完成
昭和 63 年 4 月 1 日	機構改革により、衛生課に食品衛生担当と環境衛生担当を設置
平成 4 年 4 月 1 日	機構改革により、衛生課の食品衛生担当、環境衛生公害担当が廃止され、環境課を設置し、総務課に総務医務担当を設置
平成 5 年 4 月 1 日	機構改革により、環境課が環境管理課に名称変更
平成 10 年 6 月 1 日	富士吉田市上吉田 1-2-5 の富士吉田合同庁舎に移転
平成 13 年 4 月 1 日	組織再編により 富士北麓・東部地域振興局 健康保健部 (吉田保健所) となる。 環境管理課が吉田林務環境部へ移管される。

平成 18 年 3 月 31 日	組織再編により、富士北麓・東部地域振興局 健康福祉部（吉田保健所）を廃止
------------------	--------------------------------------

(3) 富士・東部保健福祉事務所

平成 18 年 4 月 1 日	旧富士北麓・東部地域振興局 健康福祉部（大月保健所、吉田保健所）を統合し、富士・東部保健福祉事務所（富士・東部保健所）を設置 5 課制（福祉課（障害福祉担当、児童生保担当）、長寿介護課、衛生課、地域保健課、健康支援課）となる。 住所：富士吉田市下吉田 1 - 2 - 5 （富士吉田合同庁舎内）
平成 24 年 4 月 1 日	機構改革により総務スタッフを設置
平成 27 年 4 月 1 日	機構改革により福祉課の 2 担当をそれぞれ生活保護担当、福祉担当に名称変更 現在に至る

第2 管内の概要

1 管内区域

富士吉田市、都留市、大月市、上野原市、道志村、西桂町、忍野村、山中湖村、
鳴沢村、富士河口湖町、小菅村、丹波山村、 12市町村（4市、2町、6村）

2 管内図



山梨県図

3 管内市町村別面積・人口・世帯数

H29. 10. 1

(単位 人口は人、世帯は戸、増減率は%)

市町村名	面積 km ²	区分	H17年 国勢調査 A	増減率 ((A-H12) /H12)	H22年 国勢調査 B	増減率 ((B-A)/A)	H28. 10. 1 国勢調査 C	増減率 ((C-B)/B)
富士吉田市	121.8	人口	52,572	△ 2.81	50,619	△ 3.70	49,024	△ 3.20
		世帯	17,381	2.68	17,713	1.90	18,082	2.10
都留市	161.6	人口	35,017	△ 1.40	33,588	△ 4.08	32,014	△ 4.70
		世帯	13,271	1.09	13,536	2.00	13,440	△2.70
大月市	280.3	人口	30,879	△ 6.78	28,120	△ 8.93	25,437	△ 9.50
		世帯	10,524	△ 3.69	10,151	△ 3.54	9,733	△ 4.10
上野原市	170.6	人口	28,986	△ 3.88	27,114	△ 6.45	24,812	△ 8.50
		世帯	10,262	2.50	10,032	△ 2.24	9,632	△ 4.00
道志村	79.6	人口	2,051	△ 1.72	1,919	△ 6.43	1,743	△ 9.20
		世帯	595	5.12	588	△ 1.17	590	3.00
西桂町	15.2	人口	4,850	△ 1.22	4,541	△ 6.37	4,345	△4.30
		世帯	1,482	1.30	1,443	△ 2.63	1,472	2.00
忍野村	25.2	人口	8,490	1.47	8,635	1.70	8,974	3.90
		世帯	2,670	8.89	2,802	4.94	3,035	8.30
山中湖村	52.8	人口	5,440	3.15	5,324	△ 2.13	5,210	△ 2.10
		世帯	1,684	9.21	1,763	4.69	1,867	5.90
鳴沢村	89.6	人口	2,958	3.28	2,964	0.20	2,921	△1.50
		世帯	933	9.00	1,015	8.78	1,033	1.80
富士河口湖町	158.5	人口	25,117	5.22	25,471	1.40	25,341	△0.50
		世帯	8,758	18.26	9,409	7.43	9,600	2.00
小菅村	52.7	人口	1,018	△ 6.09	816	△ 19.94	726	△11.00
		世帯	387	△ 2.76	347	△ 10.33	337	△2.90
丹波山村	101.6	人口	780	△ 9.93	685	△ 12.17	565	△17.50
		世帯	356	△ 5.07	334	△ 6.17	293	△12.30
市計		人口	147,454		139,441		133,030	
		世帯	51,438		51,432		51,477	
郡計		人口	50,704		50,355		48,082	
		世帯	16,865		17,701		17,637	
富士北麓地域		人口	99,427		97,554		95,815	
		世帯	32,908		34,145		35,089	
東部地域		人口	98,731		92,242		85,297	
		世帯	35,395		34,988		34,025	
県計	4,465.4	人口	884,515	△ 0.41	863,075	△ 2.42	835,165	△ 3.20
		世帯	321,261	4.06	327,721	2.01	329,953	0.70
管内計	1,309.5	人口	198,158	△ 2.00	189,796	△ 4.21	189,112	△ 0.36
		世帯	68,303	3.41	69,133	1.21	69,114	△0.02

※H12年国勢調査時の増減率のうち富士河口湖町と管内計は、上九一色村分村合併によるH17年の組み替え分が含まれていないため数値が高くなっている。

平成30年1月1日現在の世帯 人口と世帯数 山梨県の推計人口と世帯数 県企画部民統計課

市町村名	世帯		人口		対前月 増減数 ①+②	① 自然増減			② 社会増減			増減			前月1日 現在人口	
	世帯数	対前月 増減	総数	男		女	増減	増減		計	転入		計	転出		
								出生	死亡		県内	県外・ 国外		県内		県外・ 国外
								増減	増減		計	計		計		計
県合計	335,586	96	823,079	402,911	420,168	△368	475	843	2,118	981	1,092	45	933	1,015	94	823,371
市部計	287,985	69	702,751	343,449	359,302	△304	394	698	1,735	835	868	32	743	872	50	702,985
郡部計	47,601	27	120,328	59,462	60,866	△64	81	145	383	146	224	13	190	143	44	120,386
甲府市	85,736	△4	190,548	93,186	97,362	△63	120	183	434	235	199	0	179	259	16	190,631
富士吉田市	18,512	29	48,114	23,465	24,649	△4	29	33	102	45	51	6	47	56	0	48,119
都留市	13,608	46	31,412	15,157	16,255	△28	11	39	171	25	144	2	29	92	6	31,396
山梨市	12,999	△15	34,182	16,379	17,803	△28	12	40	44	27	15	2	47	26	2	34,241
大月市	9,734	△1	24,222	11,765	12,457	△23	4	27	39	4	33	2	24	30	0	24,260
韭崎市	11,882	△18	30,149	15,046	15,103	△12	18	30	65	27	36	2	60	29	6	30,191
南アルプス市	25,726	23	70,337	34,589	35,748	△30	44	74	154	101	51	2	74	35	0	70,322
北杜市	18,723	39	44,521	21,681	22,840	△28	23	51	190	50	139	1	26	68	7	44,460
甲斐市	30,498	△4	75,014	36,903	38,111	△5	52	57	205	135	66	4	94	106	2	75,016
笹吹市	26,786	5	68,900	33,388	35,512	△34	43	77	152	84	62	6	72	64	1	68,919
上野原市	9,596	△4	23,696	11,858	11,838	△21	4	25	41	6	34	1	15	36	4	23,731
甲州市	11,333	△12	30,720	14,754	15,966	△29	15	44	48	37	10	1	25	33	1	30,760
中央市	12,877	△15	30,936	15,278	15,658	1	19	18	90	59	28	3	51	38	5	30,933
西八代郡	5,873	3	15,116	7,293	7,823	△19	9	28	27	15	8	4	22	9	0	15,139
市川三郷町	5,873	3	15,116	7,293	7,823	△19	9	28	27	15	8	4	22	9	0	15,139
南巨摩郡	14,224	△39	35,271	17,140	18,131	△54	13	67	62	26	29	7	52	27	17	35,359
早川町	572	3	1,035	542	511	△3	0	3	6	2	4	0	3	1	0	1,036
身延町	5,014	△26	11,760	5,732	6,026	△29	2	31	16	5	9	2	16	7	15	11,811
南部町	2,951	△1	7,662	3,738	3,924	△7	2	9	10	2	8	0	7	9	1	7,676
富士川町	5,687	△15	14,814	7,144	7,670	△15	9	24	30	17	8	5	26	10	1	14,836
中巨摩郡	8,600	54	20,169	10,131	10,038	8	20	12	144	45	98	1	50	25	21	20,113
昭和町	8,600	54	20,169	10,131	10,038	8	26	12	144	45	98	1	50	25	21	20,113
南都留郡	18,280	12	48,520	24,257	24,263	6	39	33	149	59	89	1	63	82	6	48,516
道志村	593	2	1,682	843	838	△2	0	2	9	0	9	0	1	3	0	1,679
西桂町	1,477	1	4,191	2,027	2,164	1	2	1	15	13	2	0	9	3	0	4,187
忍野村	3,282	0	9,144	5,024	4,120	13	15	2	28	14	14	0	16	18	2	9,139
山中湖村	1,900	△9	5,203	2,559	2,644	△4	3	7	16	7	9	0	11	14	4	5,220
鳴沢村	1,070	3	2,944	1,451	1,493	1	1	0	15	8	7	0	4	6	0	2,938
富士河口湖町	9,958	15	25,356	12,353	13,003	△3	18	21	66	17	48	1	22	38	0	25,353
北都留郡	624	△3	1,252	641	611	△5	0	5	1	1	0	0	3	0	0	1,259
小菅村	337	△1	714	356	358	△4	0	3	0	0	0	0	1	0	0	718
丹波山村	287	△2	538	285	253	△3	0	2	1	1	0	0	2	0	0	541

注1) 平成30年1月1日現在の推計人口とは、平成27年10月1日現在の国勢調査確定値に、以後の住民基本台帳に基づく移動数を加減して算出したものである。
 2) 転入・転出のうち、その他とは、転入の場合は職権記載等、転出の場合は職権消滅等によるものである。