

第14回食育推進全国大会 in やまなし開催プログラム 関東農政局食育セミナー

健康寿命の延伸と食育の重要性

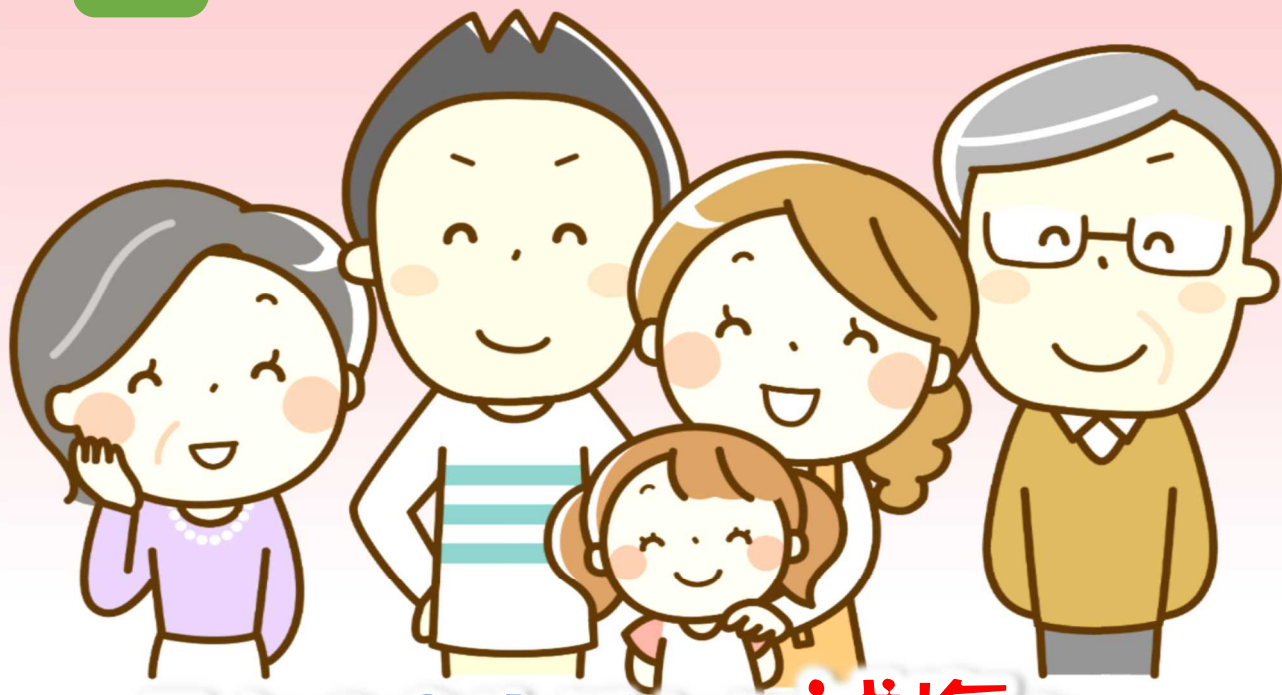

日々の食生活から減塩を

講演 キッコーマン総合病院 院長 久保田 芳郎 氏



東京大学卒、医学博士、東京理科大学薬学部客員教授
千葉県野田市にあるキッコーマン総合病院において、病院食等による食を中心とした予防医療や健康維持の取組を実施。地方自治体や大学等が開催するセミナー・公開講座において、健康寿命の延伸につながる「食と健康」、「食の重要性」、「長寿と生きがい」等の内容で講演を多数行っている。

令和元年

6月30日



10:30~12:00

受付開始 10:00~

アイメッセ山梨 4階大会議室 定員150名

参加無料

参加のお申込みは裏面をご覧ください。

関東農政局 食育ひろば http://www.maff.go.jp/kanto/syo_an/seikatsu/shokuiku/

問い合わせ 関東農政局 経営・事業支援部 地域食品課 TEL 048-740-0391

食事バランスガイド

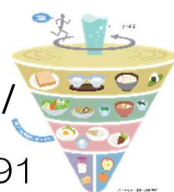

令和元年度 関東農政局食育セミナー事前申込書

【申込方法】

- **インターネット**の場合、下記アドレス又はQRコードからお申し込みください。
<https://www.contactus.maff.go.jp/j/kanto/form/20190630.html>
- **FAX**の場合、下記参加申込書に必要事項を御記入の上、送付ください。
FAX番号：048-740-0081
- **申込締切り** 6月21日（金）17時まで
なお、当日の御参加も可能です。



ふりがな 御氏名	
御職業	該当する業種に☑を付けてください。 <input type="checkbox"/> 会社員 <input type="checkbox"/> 公務員 <input type="checkbox"/> 団体職員 <input type="checkbox"/> 農林漁業者 <input type="checkbox"/> 学生及び学校関係者 <input type="checkbox"/> その他（ ）
勤務先名 学校名 所属団体名等	差し支えなければ御記入をお願いします。
御連絡先	住所 〒
	電話

※ 複数で申し込まれる場合は、2人目以降の方の御氏名も御記入ください。

氏名	氏名	氏名
----	----	----

- ※ 定員オーバー等により、御参加いただけない場合にのみ御連絡いたします。
- ※ 御記入頂いた個人情報、食育セミナーのみに利用し、それ以外には利用しません。

アクセスマップ

【会場：山梨県立産業展示交流館 アイメッセ山梨】

- 中央自動車道 甲府南 I.C から車で5分
- J R 甲府駅から車で15分
(アイメッセ駐車場あり)
- 当日は甲府駅北口から
シャトルバスが運行します (無料)



所在地：山梨県甲府市大津町2192-8

問い合わせ先
〒330-9722 埼玉県さいたま市中央区新都心2-1 さいたま新都心合同庁舎2号館
関東農政局 経営・事業支援部 地域食品課 (担当：丸山、栗原)
電話：048-740-0391