

県 有 林 課

県有林課は、「多様な森林機能の維持増進」と「持続可能な森林経営の推進」を基本方針とし、公益機能の維持増進を図るための森林整備及び自然環境に配慮した施業・効率的な産物の収穫と、県有林内の土地の貸付・使用許可、境界の保全管理、県有林管理計画の策定及び実行管理等の業務を行っている。

1 管理担当

(1) 県有林の土地利用区分と作業団

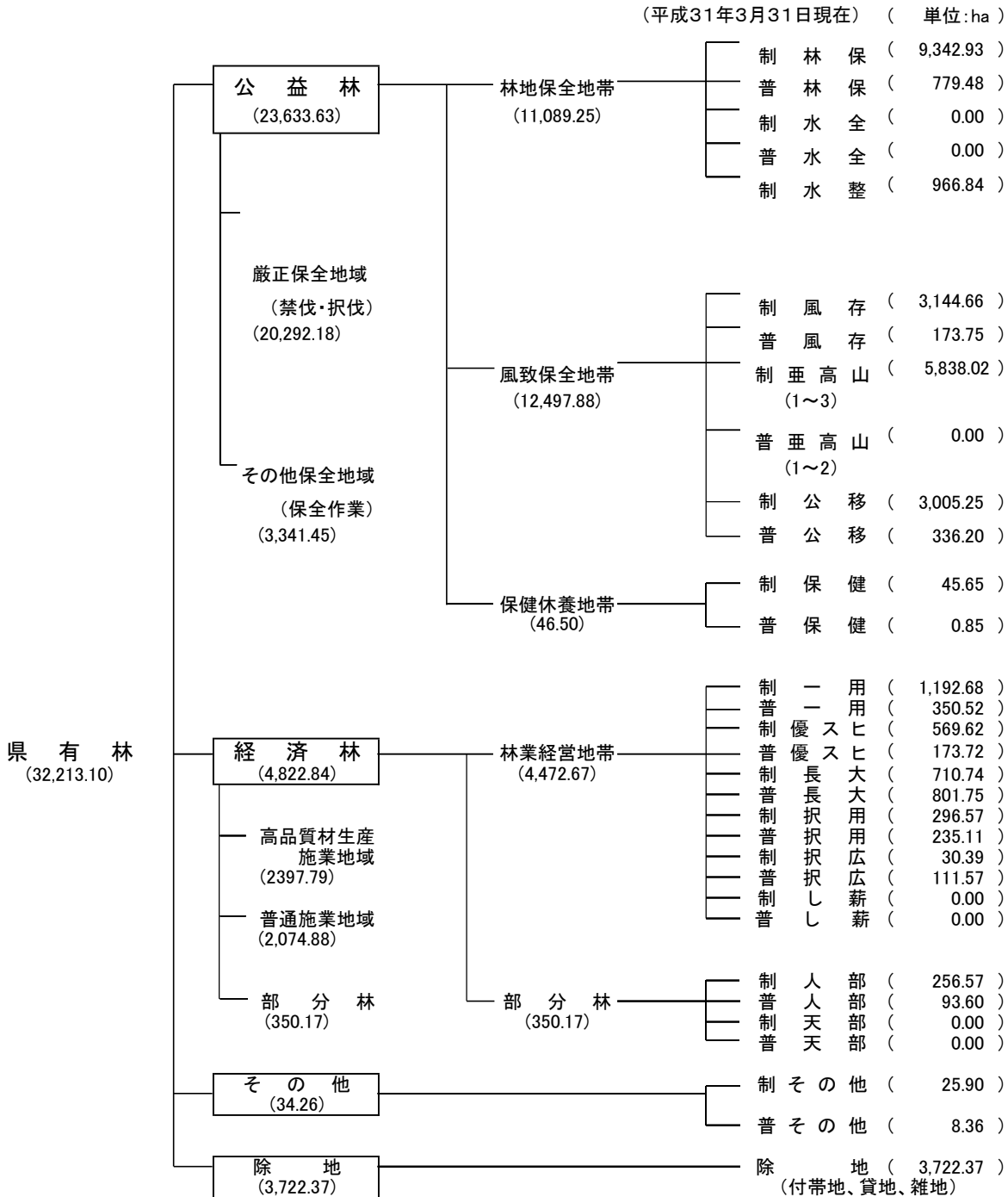

注) 1: 除地の面積には植樹用貸地を含む。

(2) 平成30年度土地貸付

(平成31年3月31日現在)

使用目的	貸付面積(ha)	所在市町村 交付金(円)	純賃料(円)	貸付料総額 (円)	備考
植樹用地	457.4083	73,709	716,893	790,602	
電気事業用地	15.6698	1,099,678	3,946,634	5,046,312	
水路敷用地	0.0401	15,321	319,600	334,921	
建物敷用地	2.3847	349,416	1,792,208	2,141,624	
鉱泉用地	0.1380	60,153	156,888	217,041	
雑用地	1.4174	20,851	131,813	152,664	
計	477.0583	1,619,128	7,064,036	8,683,164	

(3) 平成30年度土地使用許可

(平成31年3月31日現在)

使用目的	使用面積(ha)	使用料金(円)	備考
電気事業用地	1.1526	734,555	
道路敷用地	47.2217	27,120	
水路敷用地	0.1207	423,488	
建物敷用地	0.5932	9,401	
鉱泉用地	0.0008	7,800	
雑用地	9.5176	1,921,874	
計	58.6066	3,124,238	

(4) 部分林造林者別一覧表

(平成31年3月31日現在)

番 号	造 林 者 名	設 定 件 数	設 定 面 積 (ha)
1	仙王外五山恩賜林保護財産区	1	49.21
2	八町山恩賜県有財産保護組合	2	199.03
3	大島山外七字恩賜県有財産保護組合	1	13.38
4	富士川町	3	14.39
5	姥草里外七山恩賜林保護財産区	2	4.36
6	大久保外七山恩賜林保護財産区	1	3.54
7	下部町釜額部分林管理組合	1	3.75
8	第二日影みそね沢及び石原外二山恩賜林保護財産区	3	13.27
9	大日向外三山恩賜林保護財産区	1	10.08
10	西日向外三山恩賜県有財産保護組合	1	17.23
11	奥仙重外二字山恩賜県有財産保護組合	1	8.50
12	カラマツオ外三十山恩賜林保護財産区	1	11.67
13	土山恩賜県有財産保護組合	1	1.76
合 計		19	350.17

(5) 小柴下草採取区域指定一覧表

番号	保護団体	面積	設定箇所
—	—	—	—

(6) 境界保全巡視事業

山梨県県有林野境界管理要綱に定められた境界の重要度に応じた境界区分に基づき、境界の保全管理を行っている。管内の境界線の総延長は606,790mで、このうち静岡県境及び早川両岸の危険地帯等の見合わせ箇所は延長160,703mを除き、446,087mの境界検測事業が平成元年度に終了しており、これらを維持保全するため、点検ならびに巡視、検測等を行っている。

事業内容	平成24年度	平成25年度	平成26年度	平成27年度	平成28年度	平成29年度	平成30年度
巡視(km)	93	61	74	63	82	75	83
伐開(km)	64	44	49	42	55	48	57
歩道設置(m)	-	-	-	-	-	-	-
検測(箇所)	1	1	1	1	2	1	1
境界標柱設置	10本	8本	9本	9本	9本	1本	13本

(7) 森林ボランティアの森

番号	箇所	整備内容	備考
1	83林班ほ8小班	植栽(補植)・下刈等	奥仙重環境保全林再整備事業実施箇所
2	114林班イ小班 116林班へ小班	植栽・下刈等	森林文化の森 「十谷の森」エリア内
3	174林班ル小班	植栽・下刈等	森林文化の森 「思親山の森」エリア内
4	175林班と8小班 176林班ろ5～7, は4～6、に1小班	森林整備全般	森林文化の森 「本栖の森」エリア内 生活環境保全林整備事業実施箇所

2 経営担当

(1) 収 穫 関 係

① 主 産 物

(材積:m3 金額:円)

処分	年度 林種	H26			H27			H28		
		一般	部分	計	一般	部分	計	一般	部分	計
一般公売	材積	5,691		5,691	2,333		2,333	4,414	1,385	5,800
	金額	6,544,800		6,544,800	5,184,000		5,184,000	9,212,400	3,564,000	12,776,400
指名公売	材積									
	金額									
システム販売 (提案型)	材積	1,048		1,048	1,571		1,571	2,608		2,608
	金額	1,695,600		1,695,600	518,400		518,400	6,480,000		6,480,000
システム販売 (支障木等活用型)	材積			0	176		176	817		817
	金額			0	307,013		307,013	1,727,745		1,727,745
限 定 指名公売	材積	92		92	321		321			0
	金額	162,000		162,000	507,600		507,600			0
薪 炭 材 指名公売	材積									
	金額									
条例43条	材積									
	金額									
条例44条	材積	1,110	19	1,129	1,198	4	1,202	1,212	137	1,349
	金額	7,264,954	164,160	7,429,114	5,351,504	11,560	5,363,064	3,897,458	118,800	4,016,258
委託販売	材積	903		903			0	1,490		1,490
	金額	8,607,482		8,607,482			0	4,784,351		4,784,351
立木処分 計	材積	8,845	19	8,864	5,599	4	5,604	10,541	1,523	12,063
	金額	24,274,836	164,160	24,438,996	11,868,517	11,560	11,880,077	26,101,954	3,682,800	29,784,754

処分	年度 林種	H29			H30			合計		
		一般	部分	計	一般	部分	計	一般	部分	計
一般公売	材積	1,673		1,673	1,183	5,820	7,003	15,294	7,205	22,499
	金額	4,104,000		4,104,000	2,538,000	13,456,800	15,994,800	27,583,200	17,020,800	44,604,000
指名公売	材積							0	0	0
	金額							0	0	0
システム販売 (提案型)	材積	3,420	4,527	7,947	79		79	8,726	4,527	13,254
	金額	7,614,000	7,668,000	15,282,000	1,437,124		1,437,124	17,745,124	7,668,000	25,413,124
システム販売 (支障木等活用型)	材積	956		956	812	409	1,221	2,761	409	3,171
	金額	1,076,789		1,076,789	1,479,055	341,366	1,820,421	4,590,602	341,366	4,931,968
限 定 指名公売	材積			0			0	414	0	414
	金額			0			0	669,600	0	669,600
薪 炭 材 指名公売	材積							0	0	0
	金額							0	0	0
条例43条	材積							0	0	0
	金額							0	0	0
条例44条	材積	353		353	276		276	4,149	160	4,309
	金額	2,153,520		2,153,520	1,576,800		1,576,800	20,244,236	294,520	20,538,756
委託販売	材積	1,420		1,420	1,935		1,935	5,748	0	5,748
	金額	11,306,105		11,306,105	27,254,148		27,254,148	51,952,086	0	51,952,086
立木処分 計	材積	7,822	4,527	12,349	4,285	6,229	10,514	37,092	12,301	49,394
	金額	26,254,414	7,668,000	33,922,414	34,285,127	13,798,166	48,083,293	122,784,848	25,324,686	148,109,534

②副産物

(数量:kg 金額:円)

年度	H26		H27		H28		H29		H30	
	数量	金額	数量	金額	数量	金額	数量	金額	数量	金額
第 1 種 (しば草)										
第 2 種 (きのこ)										
第 3 種 (土 石)										
第 4 種 (その他)			900.00	162,000	1,050.00	192,780	1,050.00	192,780	1,050.00	192,780
内 訳			ヒノキ皮		ヒノキ皮		ヒノキ皮		ヒノキ皮	
合 計			900.00	162,000	1,050.00	192,780	1,050.00	192,780	1,050.00	192,780
業 務 用	土 石									
	幼 苗									
合 計										

(2) 造林関係

① 造林事業

(面積:ha、金額:千円)

区 分	平成28年度		平成29年度		平成30年度	
	数 量	金 額	数 量	金 額	数 量	金 額
新・改植	20.17	25,868	39.87	15,691	29.98	24,596
樹下植栽	0.10	288	1.60	2,220		
補植	30.94	5,936				
下刈	34.59	10,840	37.35	11,927	49.41	16,044
つる切り	1.04	163			4.30	642
除伐	1.45	412	1.29	306	16.03	5,594
枝打ち	16.16	11,679	4.75	1,555	13.12	6,086
間伐	40.36	17,475	40.27	18,288	39.31	14,547
その他	53.76	61,750	33.36	40,654	46.66	51,351
合計	198.57	134,411	158.49	90,641	198.81	118,860

② 樹種別造林面積

(面積:ha)

区 分	平成28年度	平成29年度	平成30年度
	面 積	面 積	面 積
ヒノキ	14.15	8.77	3.05
カラマツ	5.16	5.19	5.42
ケヤキ	0.86	1.38	
コナラ			
クリ			
カツラ			
ミズナラ	0.10	0.80	
計	20.27	16.14	8.47

③ 防火線の状況

(面積:ha、延長:m)

市・町・村	林 小 班	設置年度	面 積	延 長	適 用
富士川町	128林班へ7外	昭和44年度	2.51	2,510	
富士川町	128林班に3外	昭和38年度	1.50	1,500	
計			4.01	4,010	

(3) 県行分収林

平成29年4月1日に林業公社から継承した分収林について、分収林経営計画に基づき、林業経営と公益的機能の維持増進を図るために管理を行うもの。

① 収穫事業

(面積:ha、金額:千円)

区 分	平成29年度		平成30年度	
	数 量	金 額	数 量	金 額
収穫間伐	1.38	902	2.09	5,552
合計	1.38	902	2.09	5,552

② 造林事業

区 分	平成29年度		平成30年度	
	数 量	金 額	数 量	金 額
保育間伐	15.91	4,776	15.53	3,919
獣害防除	13.85	7,218		
合計	29.76	11,994	15.53	3,919

(4) やまなし次世代林業推進事業

県有林において、先導的に低コスト作業システムを実践し、その効果を民有林を含めた県内全域に波及させ、県産材の供給力を高め、林業の成長産業化につなげることを目的とした、一貫作業システム実証事業を試行するもの。

○事業内容 (面積:ha、事業費:千円)

区 分	平成30年度	
	数量	事業費
皆伐、地拵、植栽、 獣害防止柵等	2.44	17,797

(5) 森林文化の森

人と森林、人と人との関わり合いに着目し、自然と体験を得られる森林空間として整備した「森林文化の森」の利用促進を図っていく。この中で、活力ある山村づくりと中山間地域の振興、山梨の原風景の再生、そして、体験的な森林観の形成、人間性の回復、親子の絆の強化を実現していく。当管内では、富士川町の「十谷の森」、身延町の「本栖の森」、南部町の「思親山の森」の3箇所がある。また、各箇所でも森林体験プログラムを実施している。

○概 要 (面積:ha)

地 区 名	市町村	面積	対象林班
十谷の森	富士川町	1,600	111-1~116林班(含一部民地)
本栖の森	身延町および富士河口湖町	700	175, 176
思親山の森	南部町	470	173, 174, 181, 188

(5) 県営作業道整備事業

(幅員・延長:m、工事費:千円)

県有林内作業道

開設年度	路線名	施行箇所	幅員	延長	工事費	備考
H11~12	若草里中山	身延町若草里	3.0	1,000	147	
H11~18	大滝	南部町石合	3.0	3,438	79,822	
H11	糠塚	南部町石合	3.0	408	1,600	
H11~12	小滝	南部町石合	3.0	330	7,940	
H16	土山奥仙重	富士川町奥仙重	3.0	500	—	砂防工事資材道移管
H16~30	籠掛	南部町石合	3.0	2,461	71,439	
H18~22	熊鈴	南部町石合	3.0	1,239	63,391	
H21,28	八町山	富士川町八町山	3.0	1,699	2,329	
H22	八町山1	富士川町八町山	3.0	585	1,338	
H22	立石山	富士川町立石山	3.0	364	1,518	
H23,27	池の茶屋南	富士川町奥仙重	3.0	970	1,832	
H23,26,27,28	程久保東	富士川町程久保	3.0	2,449	4,823	H27皆伐跡地搬出路一部編入
H23	丸山楡形山分岐	富士川町奥仙重	3.0	2,114	5,386	
H23	赤石高下支線南	富士川町八町山	3.0	857	1,261	
H23~25	樋之上	身延町長野	3.0	1,792	5,809	
H24,27	五開茂倉支線	富士川町奥ノ平	3.0	1,036	3,972	H27皆伐跡地搬出路一部編入
H24	赤石高下支線入口線	富士川町八町山	3.0	413	2,187	
H24~	池の茶屋東線	富士川町奥仙重	3.0	1,888	5,790	
H25	熊鈴支線	南部町石合	3.0	623	1,688	
H25	奥仙重線	富士川町奥仙重	3.0	1,396	3,348	
H24~27,30	大滝支線	南部町石合	3.0	1,554	2,567	
H27	奥仙重支線	富士川町奥仙重	3.0	485	1,131	
H27	大越線	南部町大越山	3.0	632	—	H27皆伐跡地搬出路一部編入
H28	中乙八ノ尻線	南部町中乙外	3.0	580	—	H28皆伐跡地搬出路一部編入
H28	奥仙重1線	富士川町奥仙重	3.0	321	887	
H28	釜額線	身延町川尻	3.0	263	373	
H28	樋之上枝線	身延町長野	3.0	304	—	H28皆伐跡地搬出路一部編入
H29	長尾線	富士川町奥仙重	3.0	404	—	皆伐搬出路編入
H29	赤石高下支線	富士川町八町山	3.0	664	—	皆伐搬出路編入
H29	樋之上支線	身延町長野	3.0	83	—	皆伐搬出路編入
H29,30	大平線	富士川町九杣田和	3.0	1,659	2,802	
H29	焼山線	富士川町焼山	3.0	678	715	
H30	長野線	身延町長野	3.0	636	4,002	
計				33,825	278,097	

県行分収林内作業道

開設年度	路線名	施行箇所	幅員	延長	工事費	備考
H29	赤坂線(分)	市川三郷町赤坂	3.0	80	137	分収林448内
H30	南山線(分)	富士川町南山	3.0	548	990	分収林12,71内
H30	中山線(分)	南部町中山	3.0	230	624	分収林358内
計				858	1,751	