

1. 事業説明シート

事業名	砂防事業 [火山砂防事業 (国補)]	事業箇所	北杜市須玉町小倉	地区名	唐沢 (カラサワ)	事業主体	山梨県																																						
(1) 事業の概要				(3) 事業の妥当性評価																																									
<p>①課題・背景 本溪流は、溪床勾配1/5の急峻な土石流危険渓流である。流域面積は0.34km²であり、上流域には山腹崩壊が多く存在し、荒廃が著しい。また、流域内には既設施設がなく下流域の安全を確保する必要があり、今後の台風や集中豪雨時には、土砂流出、流木による土石流発生の危険が高まっている。保全対象は、人家10戸のほか市道、公民館等の公共施設も存在し、土石流が発生すると甚大な災害を引き起こすことが予測される。土石流を抑止する砂防堰堤を早急に設置し、土砂災害を未然に防止する必要がある。</p>				<p>妥当 妥当でない</p> <p>①公共関与の妥当性 (行政が行うべき事業か) 砂防法第5条に基づいており、行政が行うことが妥当 <input type="radio"/> <input type="checkbox"/></p> <p>②事業執行主体の妥当性 (県が行うべきか) 砂防法第6条に基づいており、砂防管理者の県が行うことが妥当 <input type="radio"/> <input type="checkbox"/></p> <p>③経済妥当性 <input type="radio"/> <input type="checkbox"/></p> <table border="1" style="width:100%; border-collapse: collapse;"> <tr> <td>総事業費</td> <td>500 百万円</td> <td>工期</td> <td>R4~R13</td> <td>基準年</td> <td>R3</td> </tr> <tr> <td rowspan="4" style="writing-mode: vertical-rl; text-orientation: upright;">経済効率性</td> <td>費用</td> <td>339 百万円</td> <td>便益</td> <td colspan="2">605 百万円</td> </tr> <tr> <td>建設費</td> <td>339 百万円</td> <td>一般資産被害</td> <td colspan="2">105 百万円</td> </tr> <tr> <td>維持管理費</td> <td>百万円</td> <td>人的被害</td> <td colspan="2">185 百万円</td> </tr> <tr> <td></td> <td>百万円</td> <td>公共土木施設等被害</td> <td colspan="2">77 百万円</td> </tr> <tr> <td></td> <td>百万円</td> <td>その他※</td> <td colspan="2">238 百万円</td> </tr> <tr> <td colspan="3">B/C</td> <td colspan="3">1.8</td> </tr> </table> <p>※その他は応急対策、人的被害 (精神的損失) 費用便益比 (B/C) は、国の採択基準1.0を超えている。</p>				総事業費	500 百万円	工期	R4~R13	基準年	R3	経済効率性	費用	339 百万円	便益	605 百万円		建設費	339 百万円	一般資産被害	105 百万円		維持管理費	百万円	人的被害	185 百万円			百万円	公共土木施設等被害	77 百万円			百万円	その他※	238 百万円		B/C			1.8		
総事業費	500 百万円	工期	R4~R13	基準年	R3																																								
経済効率性	費用	339 百万円	便益	605 百万円																																									
	建設費	339 百万円	一般資産被害	105 百万円																																									
	維持管理費	百万円	人的被害	185 百万円																																									
		百万円	公共土木施設等被害	77 百万円																																									
	百万円	その他※	238 百万円																																										
B/C			1.8																																										
<p>②整備目標・効果</p> <p>□主要目標 ○土石流被害の防止</p> <ul style="list-style-type: none"> ・災害実績 無 ・土砂整備率 0% < 70%※ ・重要公共施設の有無 有 (公民館 (避難所)) <p>(保全対象=人家10戸、市道350m、公民館等)</p> <p style="text-align: right;">※評価基準値</p> <p>□副次目標 ー</p> <p>□副次効果 ー</p>				<p>④事業実施・規模の妥当性 <input type="radio"/> <input type="checkbox"/></p> <p>流域の規模、地形、地質等から判断して最も効果的である</p> <p>⑤整備手法の有効性 <input type="radio"/> <input type="checkbox"/></p> <p>地形・地質及び流域の状況から土石流対策として最も効果的かつ経済的な砂防施設計画とした</p> <p>⑥環境負荷等への配慮 <input type="radio"/> <input type="checkbox"/></p> <p>掘削法面等に緑化等を施し、環境負荷に配慮</p> <p>⑦事業計画の熟度 <input type="radio"/> <input type="checkbox"/></p> <p>地元の要望に基づいている</p>																																									
(2) 整備内容				総合評価																																									
<p>①整備内容 砂防堰堤 1基 H=8.0m L=80.0m</p> <p>②着手年度 令和4年度 ③完成見込年度 令和13年度</p> <p>④総事業費 約500百万円 (国費275百万円(5.5/10)県費225百万円(5.5/10))</p> <p>⑤年度別の整備内容 (事業費)</p> <table style="width:100%;"> <tr><td>令和4年度</td><td>詳細設計</td><td>15 百万円</td></tr> <tr><td>令和5年度</td><td>用地測量・用地取得・立木補償</td><td>25 百万円</td></tr> <tr><td>令和6年度</td><td>砂防堰堤工事</td><td>60 百万円</td></tr> <tr><td>令和7年度</td><td>砂防堰堤工事</td><td>60 百万円</td></tr> <tr><td>令和8年度</td><td>砂防堰堤工事</td><td>60 百万円</td></tr> <tr><td>令和9年度</td><td>砂防堰堤工事</td><td>60 百万円</td></tr> <tr><td>令和10年度</td><td>砂防堰堤工事</td><td>60 百万円</td></tr> <tr><td>令和11年度</td><td>砂防堰堤工事</td><td>60 百万円</td></tr> <tr><td>令和12年度</td><td>砂防堰堤工事</td><td>60 百万円</td></tr> <tr><td>令和13年度</td><td>砂防堰堤工事</td><td>40 百万円</td></tr> </table>				令和4年度	詳細設計	15 百万円	令和5年度	用地測量・用地取得・立木補償	25 百万円	令和6年度	砂防堰堤工事	60 百万円	令和7年度	砂防堰堤工事	60 百万円	令和8年度	砂防堰堤工事	60 百万円	令和9年度	砂防堰堤工事	60 百万円	令和10年度	砂防堰堤工事	60 百万円	令和11年度	砂防堰堤工事	60 百万円	令和12年度	砂防堰堤工事	60 百万円	令和13年度	砂防堰堤工事	40 百万円	[貢献度ランク: a]											
令和4年度	詳細設計	15 百万円																																											
令和5年度	用地測量・用地取得・立木補償	25 百万円																																											
令和6年度	砂防堰堤工事	60 百万円																																											
令和7年度	砂防堰堤工事	60 百万円																																											
令和8年度	砂防堰堤工事	60 百万円																																											
令和9年度	砂防堰堤工事	60 百万円																																											
令和10年度	砂防堰堤工事	60 百万円																																											
令和11年度	砂防堰堤工事	60 百万円																																											
令和12年度	砂防堰堤工事	60 百万円																																											
令和13年度	砂防堰堤工事	40 百万円																																											
<p>※記載内容は見込みであり、確定したものではない。</p> <p>⑥既整備内容・期間・事業費 未整備</p>				<p>(4) 事業位置図等</p>																																									

2.添付資料シート

【平面図】

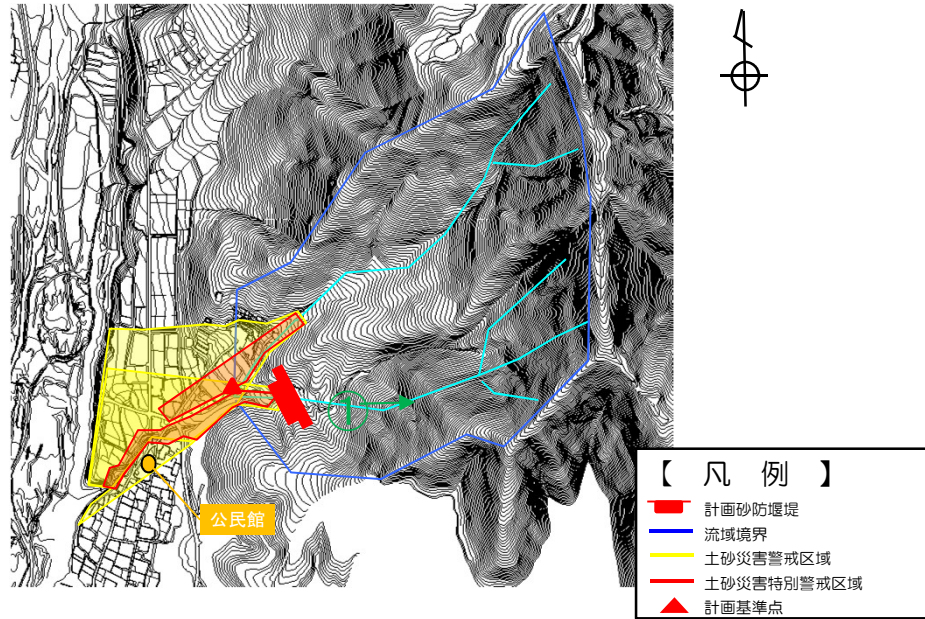

保全対象：小倉コミュニティセンター（公民館）

【堰堤正面図】

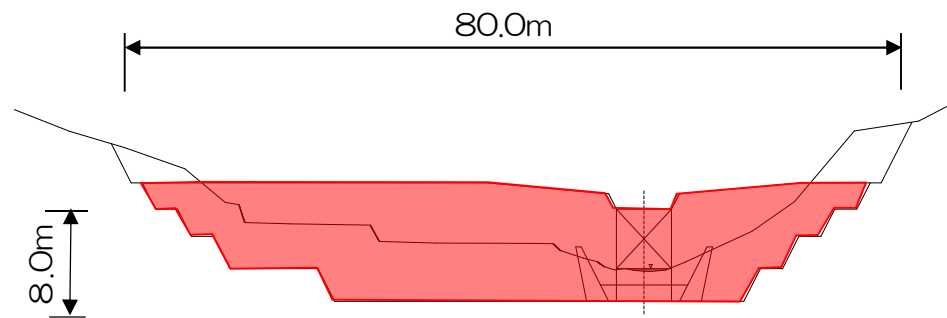

荒廃状況

