

令和2年度

山梨県常住人口調査 結果報告書

甲調査(推計人口調査)

乙調査(社会移動理由別調査)

山梨県



目 次

利用に当たって	1
甲調査(推計人口調査)	3
結果の概要(甲調査)	4
1 本県の人口	4
(1) 人口の動向	4
(2) 自然動態	6
(3) 社会動態	7
(4) 月別動態(自然動態、社会動態)	10
(5) 全国から見た本県の人口	12
2 市町村別の人口	13
(1) 総人口	13
(2) 自然動態	16
(3) 社会動態	18
3 外国人の人口	22
(1) 総人口	22
(2) 市町村別の人口	23
(3) 市町村人口に占める外国人人口の割合	24
(4) 市町村別の転入及び転出の状況(県外移動及び県内移動の社会動態)	25
(5) 月別の転入及び転出の状況	26
4 本県の世帯	27
(1) 世帯数	27
(2) 市町村別の世帯数	28
(3) 1世帯当たりの人員	29

乙調査（社会移動理由別調査）	3 1
利用に当たって	3 2
結果の概要（乙調査）	3 4
1 移動者数	3 4
(1) 県外移動者数	3 4
(2) 県内移動者数	3 4
(3) 移動原因及び随伴者	3 5
2 移動理由	3 5
(1) 県外移動	3 5
(2) 県内移動	3 5
3 県外移動における転入及び転出の超過	3 5
4 年齢階級別の状況	3 6
(1) 年齢階級別の理由（県外からの転入）	3 8
(2) 年齢階級別の理由（県外への転出）	4 0
(3) 県内移動	4 2
5 男女別の状況	4 4
(1) 県外移動	4 4
(2) 県内移動	4 4
(3) 年齢階級別の状況	4 5
6 月別の状況	4 7
(1) 県外移動	4 7
(2) 県内移動	4 7

統計表（甲調査）	5 1
第1表 人口と世帯数の推移	5 2
第2表 令和2年10月1日現在市町村別人口総数	5 4
第3表 令和2年10月1日現在市町村別男女人口、人口密度及び世帯数	5 5
第4表 市町村別・男女別出生児数及び死亡者数	5 6
第5表 市町村別・男女別転入者数及び転出者数	5 7
第6表 都道府県別・男女別転入者数及び転出者数	5 8
第7表 県内市町村間における転入者数及び転出者数	6 0
第8表 県内市町村への都道府県別転入者数	6 1
第9表 県内市町村からの都道府県別転出者数	6 2
第10表 市町村別・転入者数及び転出者数、出生数及び死亡数（外国人）	6 3
統計表（乙調査）	6 5
第1表 移動理由別・年齢別移動状況表（転入）	6 6
第2表 移動理由別・年齢別移動状況表（転出）	6 8
第3表 市町村別・移動理由別移動状況表（転入）【県内】	7 0
第4表 市町村別・移動理由別移動状況表（転出）【県内】	7 1
第5表 市町村別・移動理由別移動状況表（転入）【県外】	7 2
第6表 市町村別・移動理由別移動状況表（転出）【県外】	7 3
第7表 都道府県別・移動理由別移動状況表（転入）	7 4
第8表 都道府県別・移動理由別移動状況表（転出）	7 5
第9表 産業別・年齢別移動状況表（転入）	7 6
第10表 産業別・年齢別移動状況表（転出）	7 8

利用に当たって

I 山梨県常住人口調査

1 調査の目的

県内における人口及び世帯の状況並びに人口の移動理由等の実態を明らかにし、各種行政施策の基礎資料を得ること

2 根 拠

山梨県統計調査条例

3 調査の種類

甲調査：推計人口調査

乙調査：社会移動理由別調査

4 調査地域

山梨県内の市町村

II 甲調査【推計人口調査】

1 調査方法

甲調査は、住民基本台帳法に基づく1か月間の転入、転出、出生及び死亡等の集計結果を、県が1か月ごとに取りまとめ、集計する方式で調査を実施

2 調査期間

令和元年10月1日～令和2年9月30日

3 調査事項

- ・ 性別
- ・ 他の都道府県及び国外から転入した者の数
- ・ 他の都道府県及び国外へ転出した者の数
- ・ 県内の他の市町村から転入した者の数
- ・ 県内の他の市町村へ転出した者の数
- ・ 職権により記載した者の数
- ・ 職権により消除した者の数
- ・ 出生児の数
- ・ 死亡者の数
- ・ 増加した世帯の数
- ・ 減少した世帯の数

4 推計方法（人口・世帯数）

直近の国勢調査（確定値）による人口及び世帯数を基準とし、その後の住民基本台帳法に基づく移動数を加減して推計する。

なお、令和2年10月1日現在の人口及び世帯数は、平成27年国勢調査（確定値）を基準値としている。

◇ 人口 =

直近の国勢調査確定人口 又は 前年10月1日現在の人口	+	1年間の自然増減 (出生児数－死亡者数)	+	1年間の社会増減 (転入者数－転出者数)
-----------------------------------	---	-------------------------	---	-------------------------

◇ 世帯 =

直近の国勢調査確定世帯 又は 前年10月1日現在の世帯	+	1年間の世帯増減
-----------------------------------	---	----------

5 用語の説明

- ・ 自然増減：出生児数から死亡者数を差し引いたもの
- ・ 出生児：出生届又は職権により住民票に記載した者
- ・ 死亡者：死亡届又は職権により住民票を削除した者
- ・ 社会増減：転入者数から転出者数を差し引いたもの
- ・ 転入者：転入届又は職権により住民票に記載した者
- ・ 転出者：転出届又は職権により住民票を削除した者

6 数値の算出方法

- ・ 人口増減率(%) = (1年間の人口増減数 / 前年10月1日現在人口) × 100
- ・ 自然増減率(%) = (1年間の自然増減数 / 前年10月1日現在人口) × 100
- ・ 社会増減率(%) = (1年間の社会増減数 / 前年10月1日現在人口) × 100
- ・ 出生率(%) = (1年間の出生者数 / 前年10月1日現在人口) × 100
- ・ 死亡率(%) = (1年間の死亡者数 / 前年10月1日現在人口) × 100
- ・ 転入率(%) = (1年間の転入者数 / 前年10月1日現在人口) × 100
- ・ 転出率(%) = (1年間の転出者数 / 前年10月1日現在人口) × 100
- ・ 人口性比 = (男性の人口 / 女性の人口) × 100

7 その他の留意事項

- ・ 表中の☆印は、国勢調査の実施年。
- ・ 数値は、四捨五入等により、内訳の合計が総数と一致しない場合がある。

甲 調 査

(推計人口調査)

結果の概要（甲調査）

1 本県の人口

(1) 人口の動向

本県人口は5,846人減少

令和2年10月1日現在の本県の総人口は806,210人で、令和元年10月から令和2年9月までの1年間に5,846人（0.72%）の減少となった。

本県の人口は、最多となった平成11年の893,190人から86,980人減少し、平成14年以降19年連続の減少となったが、減少幅は2年ぶりに縮小した。

男女ともに19年連続の減少

本県の人口を男女別にみると、男性は395,176人（本県の人口に占める割合は49.02%）で、前年に比べ2,776人（0.70%）の減少となった。一方、女性は411,034人（同50.98%）で、前年に比べ3,070人（0.74%）減少し、男女ともに平成14年以降19年連続の減少となった。

人口性比は96.14であり、女性が男性より15,858人多い。

図1 人口の推移

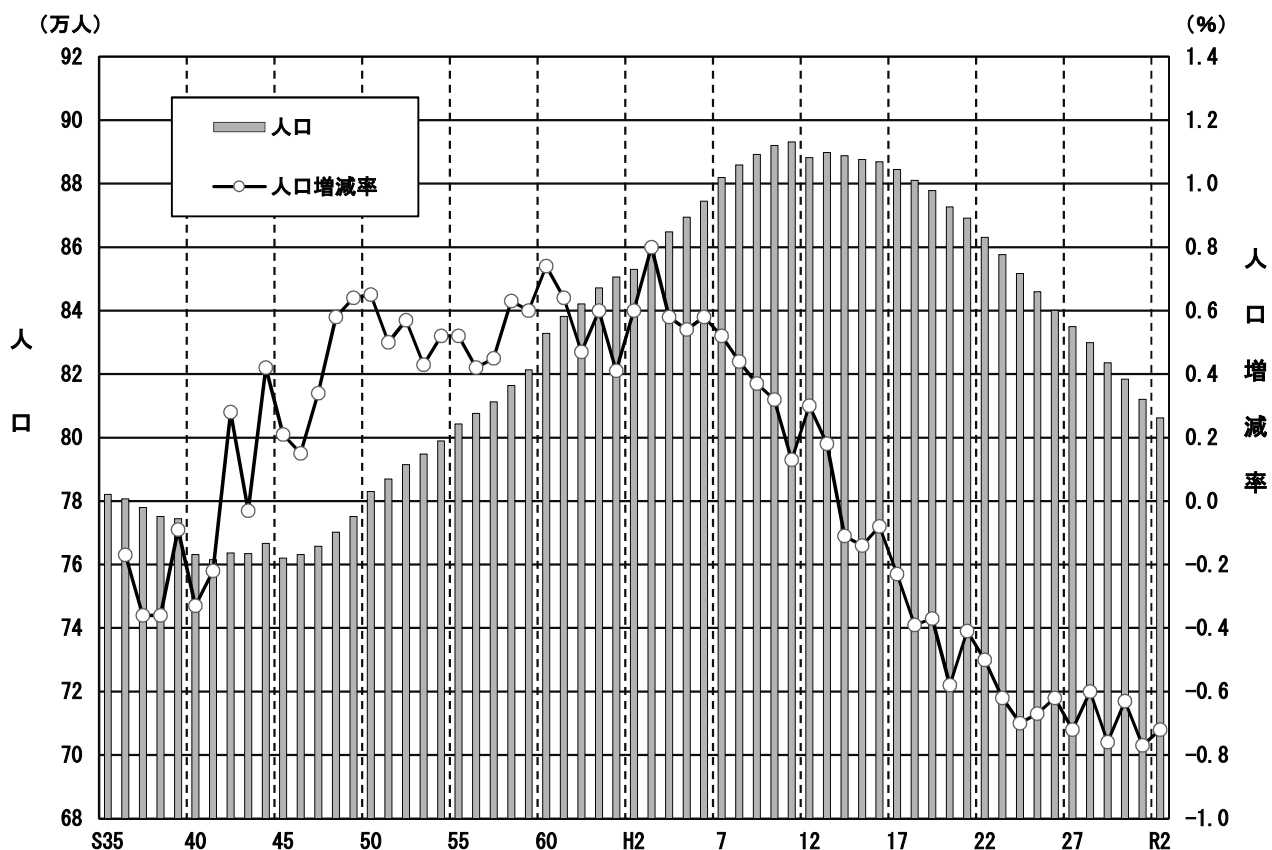

注：昭和35年は、常住人口調査の開始年

表1 人口の推移（各年10月1日現在）

		(人、%)		
		人 口	増 減 数	増 減 率
	平成元年	850,623	3,466	0.41
	2年	☆ 852,966	5,100	0.60
	3年	859,782	6,816	0.80
	4年	864,735	4,953	0.58
	5年	869,445	4,710	0.54
	6年	874,520	5,075	0.58
	7年	☆ 881,996	4,570	0.52
	8年	885,887	3,891	0.44
	9年	889,177	3,290	0.37
	10年	892,004	2,827	0.32
※	11年	893,190	1,186	0.13
	12年	☆ 888,172	2,672	0.30
	13年	889,808	1,636	0.18
	14年	888,838	△ 970	△ 0.11
	15年	887,595	△ 1,243	△ 0.14
	16年	886,890	△ 705	△ 0.08
	17年	☆ 884,515	△ 2,030	△ 0.23
	18年	881,071	△ 3,444	△ 0.39
	19年	877,835	△ 3,236	△ 0.37
	20年	872,724	△ 5,111	△ 0.58
	21年	869,132	△ 3,592	△ 0.41
	22年	☆ 863,075	△ 4,350	△ 0.50
	23年	857,690	△ 5,385	△ 0.62
	24年	851,681	△ 6,009	△ 0.70
	25年	845,956	△ 5,725	△ 0.67
	26年	840,139	△ 5,817	△ 0.69
	27年	☆ 834,930	△ 6,074	△ 0.72
	28年	829,884	△ 5,046	△ 0.60
	29年	823,580	△ 6,304	△ 0.76
	30年	818,391	△ 5,189	△ 0.63
	令和元年	812,056	△ 6,335	△ 0.77
	2年	806,210	△ 5,846	△ 0.72

注1：☆印の人口は、国勢調査の確定値

常住人口調査の人口は、国勢調査の人口を基準とし、その後の転入、転出、出生、死亡等の増減を加減して算定している。したがって、国勢調査実施年には、国勢調査による新たな人口の確定値を基準とするため、同年の常住人口調査における増減数及び増減率とは一致しない。

注2：※印は、常住人口調査開始以来人口が最も多かった年

(2) 自然動態

16年連続の自然減少、減少幅は4年ぶりに縮小

自然増減（出生児数－死亡者数）をみると、令和2年の出生児数は5,258人で、前年に比べ56人（1.05%）減少し、平成23年以降10年連続の減少となった。一方、死亡者数は9,917人で、前年に比べ79人（0.79%）減少し、平成28年以来4年ぶりの減少となった。

この結果、出生児数が死亡者数を4,659人下回ったため、平成17年以降16年連続の自然減少となり、減少幅は4年ぶりに縮小した。

図2 自然動態の推移



表2 自然動態の推移

(人)

年次	総数	出生		死亡		自然増減	
		実数	増減数	実数	増減数	実数	増減数
☆ 22年	863,075	6,868	136	9,131	494	△ 2,263	△ 358
23年	857,690	6,456	△ 412	9,372	241	△ 2,916	△ 653
24年	851,681	6,385	△ 71	9,452	80	△ 3,067	△ 151
25年	845,956	6,275	△ 110	9,516	64	△ 3,241	△ 174
26年	840,139	6,234	△ 41	9,650	134	△ 3,416	△ 175
☆ 27年	834,930	6,092	△ 142	9,652	2	△ 3,560	△ 144
28年	829,884	6,010	△ 82	9,492	△ 160	△ 3,482	78
29年	823,580	5,772	△ 238	9,677	185	△ 3,905	△ 423
30年	818,391	5,723	△ 49	9,819	142	△ 4,096	△ 191
令和元年	812,056	5,314	△ 409	9,996	177	△ 4,682	△ 586
2年	806,210	5,258	△ 56	9,917	△ 79	△ 4,659	23

注：☆印の人口は、国勢調査の確定値

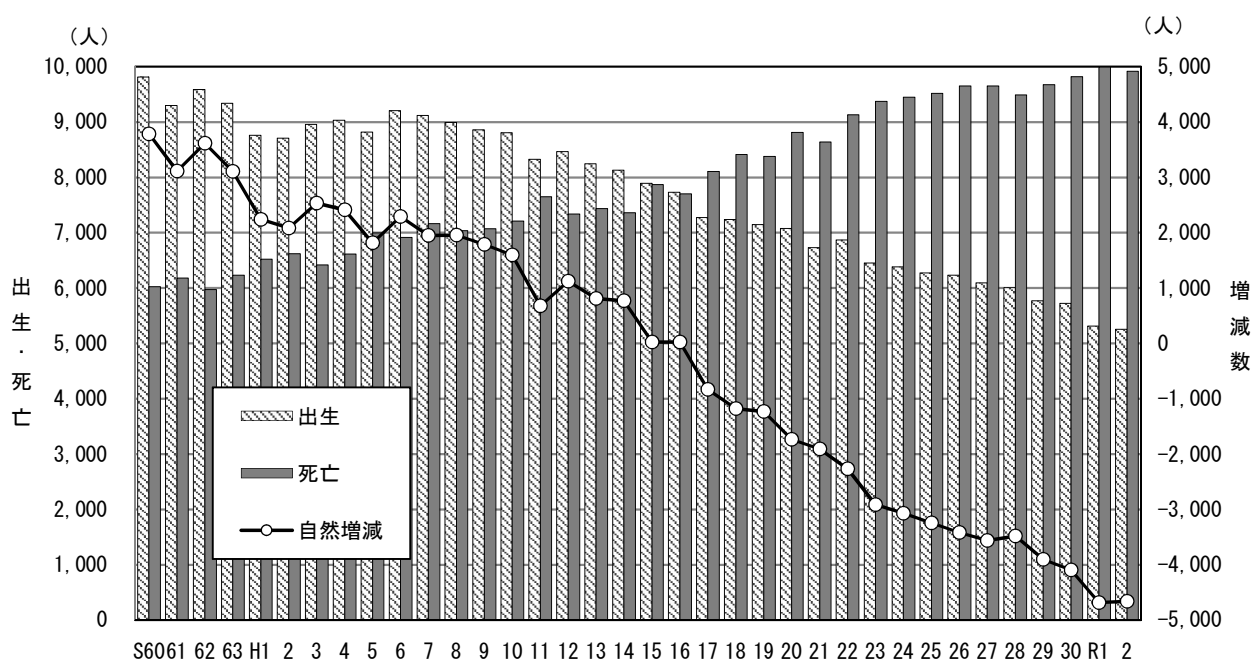
(3) 社会動態

19年連続の社会減少、減少幅は2年ぶりに縮小

社会増減（転入者数－転出者数）をみると、県内移動を含む転入者数は30,966人で、前年に比べ2,708人（8.04%）減少し、平成28年以来4年ぶりの減少となった。一方、県内移動を含む転出者数は32,153人で、前年に比べ3,174人（8.98%）減少し、平成28年以来4年ぶりの減少となった。

この結果、転入者数が転出者数を1,187人下回ったため、平成14年以降19年連続の社会減少となり、減少幅は2年ぶりに縮小した。

図3 社会動態の推移



表3 社会動態の推移

年次	総数	転入		転出		社会増減	
		実数	増減数	実数	増減数	実数	増減数
☆ 22年	863,075	32,580	△ 2,769	34,667	△ 2,369	△ 2,087	△ 400
23年	857,690	32,091	△ 489	34,560	△ 107	△ 2,469	△ 382
24年	851,681	31,588	△ 503	34,530	△ 30	△ 2,942	△ 473
25年	845,956	31,357	△ 231	33,841	△ 689	△ 2,484	458
26年	840,139	31,182	△ 175	33,583	△ 258	△ 2,401	83
☆ 27年	834,930	31,614	432	34,128	545	△ 2,514	△ 113
28年	829,884	31,313	△ 301	32,877	△ 1,251	△ 1,564	950
29年	823,580	31,427	114	33,826	949	△ 2,399	△ 835
30年	818,391	33,080	1,653	34,173	347	△ 1,093	1,306
令和元年	812,056	33,674	594	35,327	1,154	△ 1,653	△ 560
2年	806,210	30,966	△ 2,708	32,153	△ 3,174	△ 1,187	466

注1：☆印の人口は、国勢調査の確定値

注2：転入には職権で記載した者を含み、転出には職権で削除した者を含む。

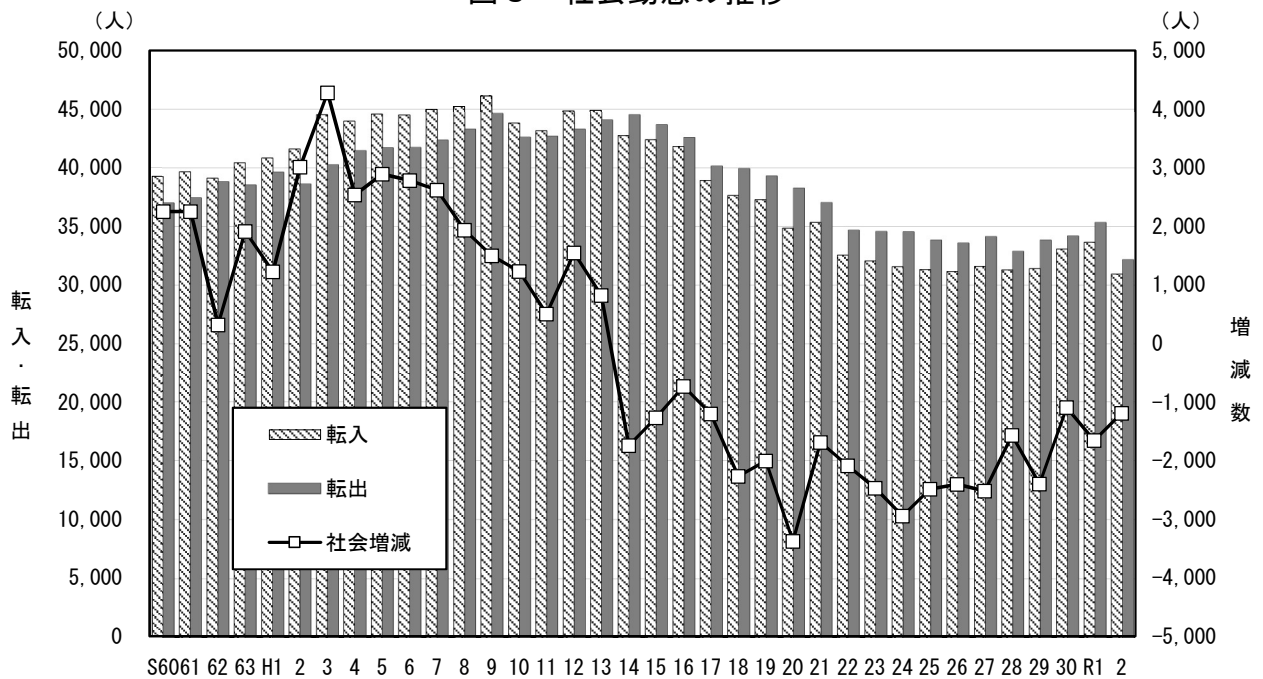
県外移動は転入が6年ぶりに減少、転出は4年ぶりに減少

県外からの転入及び県外への転出による移動（以下、「県外移動」）は、転入者数が16,178人で、前年に比べ1,811人（10.07%）減少し、平成26年以来6年ぶりの減少となった。一方、転出者数は17,087人で、前年に比べ1,976人（10.37%）減少し、平成28年以来4年ぶりの減少となった。

この結果、県外移動に伴う社会増減は909人の社会減少となった。平成14年以降19年連続の社会減少であり、減少幅は2年ぶりに縮小した。

表4 県外移動における転入・転出及び差引増減の推移

（人）

年次	県外からの転入		県外への転出		差引増減 （県外からの転入－ 県外への転出）	
	実数	増減数	実数	増減数	実数	増減数
平成元年	21,065	463	20,062	1,208	1,003	△ 745
2年	21,886	821	19,147	△ 915	2,739	1,736
3年	23,584	1,698	19,386	239	4,198	1,459
4年	22,703	△ 881	20,259	873	2,444	△ 1,754
5年	22,619	△ 84	19,947	△ 312	2,672	228
6年	22,332	△ 287	19,721	△ 226	2,611	△ 61
7年	22,367	35	19,982	261	2,385	△ 226
8年	22,603	236	20,891	909	1,712	△ 673
9年	22,477	△ 126	21,326	435	1,151	△ 561
10年	21,906	△ 571	20,926	△ 400	980	△ 171
11年	20,917	△ 989	20,874	△ 52	43	△ 937
12年	21,833	916	20,744	△ 130	1,089	1,046
13年	21,865	32	21,335	591	530	△ 559
14年	20,456	△ 1,409	22,050	715	△ 1,594	△ 2,124
15年	19,968	△ 488	21,646	△ 404	△ 1,678	△ 84
16年	20,597	629	21,564	△ 82	△ 967	711
17年	19,722	△ 875	21,087	△ 477	△ 1,365	△ 398
18年	18,354	△ 1,368	20,792	△ 295	△ 2,438	△ 1,073
19年	18,245	△ 109	20,466	△ 326	△ 2,221	217
20年	16,918	△ 1,327	20,567	101	△ 3,649	△ 1,428
21年	18,062	1,144	19,811	△ 756	△ 1,749	1,900
22年	16,389	△ 1,673	18,331	△ 1,480	△ 1,942	△ 193
23年	15,968	△ 421	18,614	283	△ 2,646	△ 704
24年	15,960	△ 8	17,657	△ 957	△ 1,697	949
25年	15,278	△ 682	17,008	△ 649	△ 1,730	△ 33
26年	15,135	△ 143	16,911	△ 97	△ 1,776	△ 46
27年	15,797	662	17,847	936	△ 2,050	△ 274
28年	16,194	397	17,444	△ 403	△ 1,250	800
29年	16,348	154	18,254	810	△ 1,906	△ 656
30年	17,584	1,236	18,366	112	△ 782	1,124
令和元年	17,989	405	19,063	697	△ 1,074	△ 292
2年	16,178	△ 1,811	17,087	△ 1,976	△ 909	165

図4 県外移動の転入・転出に係る差引増減の推移

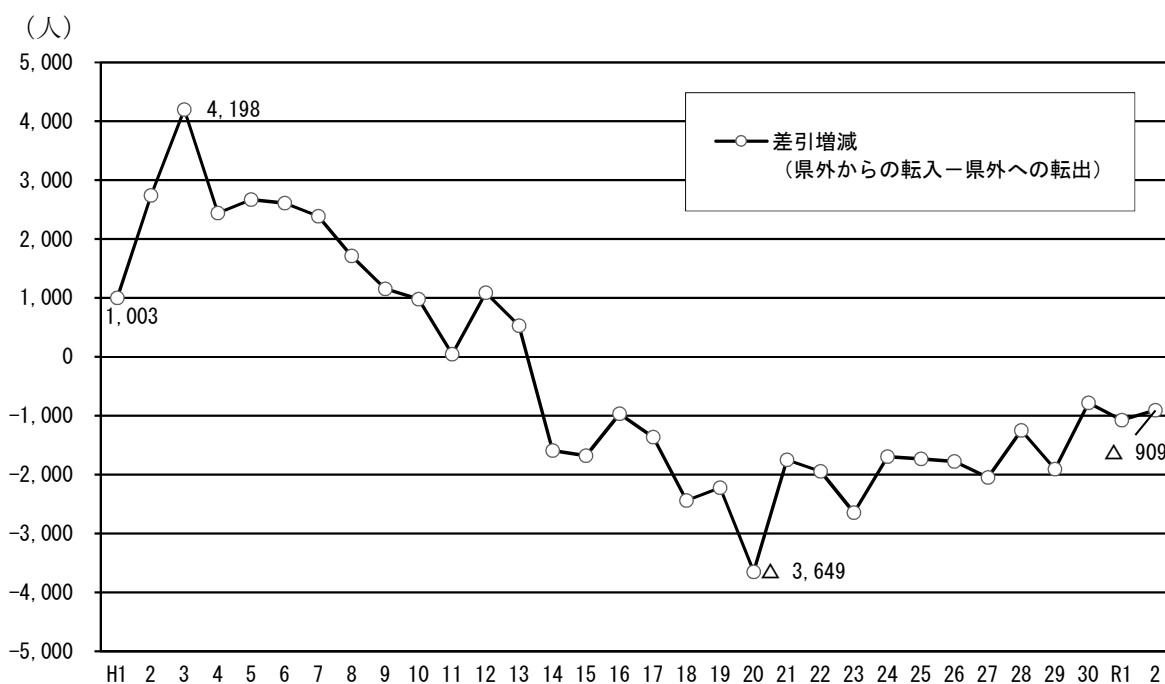

県外移動は転入・転出ともに東京都、神奈川県が上位を占める

県外移動における転入者を都道府県別にみると、東京都が3,749人(23.17%)と最も多く、次いで神奈川県の1,892人(11.69%)、長野県の1,066人(6.59%)となっている。

一方、転出者については、東京都が4,901人(28.68%)と最も多く、次いで神奈川県の2,225人(13.02%)、埼玉県の1,243人(7.27%)となっている。

表5 都道府県別転入者数 上位5都県

区分	1	2	3	4	5
都道府県	東京都	神奈川県	長野県	静岡県	埼玉県
人数(人)	3,749	1,892	1,066	1,054	929
割合(%)	23.17	11.69	6.59	6.52	5.74

表6 都道府県別転出者数 上位5都県

区分	1	2	3	4	5
都道府県	東京都	神奈川県	埼玉県	静岡県	千葉県
人数(人)	4,901	2,225	1,243	1,093	894
割合(%)	28.68	13.02	7.27	6.40	5.23

(4) 月別動態（自然動態、社会動態）

自然動態を月別にみると、出生児数は4月（493人）が最も多く、2月と5月（380人）が最も少ないが、突出した月はない。その一方で、死亡者数は1月（1,047人）が突出して多く、6月（716人）が最も少ない。すべての月で出生児数が死亡者数を下回り自然減少となった。

また、社会動態を月別にみると、進学・就職・転勤の時期を反映して、県外からの転入者数は3月（3,032人）及び4月（2,827人）が多く、また、県外への転出者数は3月（4,845人）が突出して多い。

図5 月別自然動態



表7 月別自然動態

月	R元10月	11月	12月	R2 1月	2月	3月	4月	5月	6月	7月	8月	9月	合計
出生	462	405	439	481	380	388	493	380	453	438	466	473	5,258
死亡	893	882	855	1,047	809	857	792	761	716	736	810	759	9,917
差引増減	△ 431	△ 477	△ 416	△ 566	△ 429	△ 469	△ 299	△ 381	△ 263	△ 298	△ 344	△ 286	△ 4,659

図6 月別社会動態

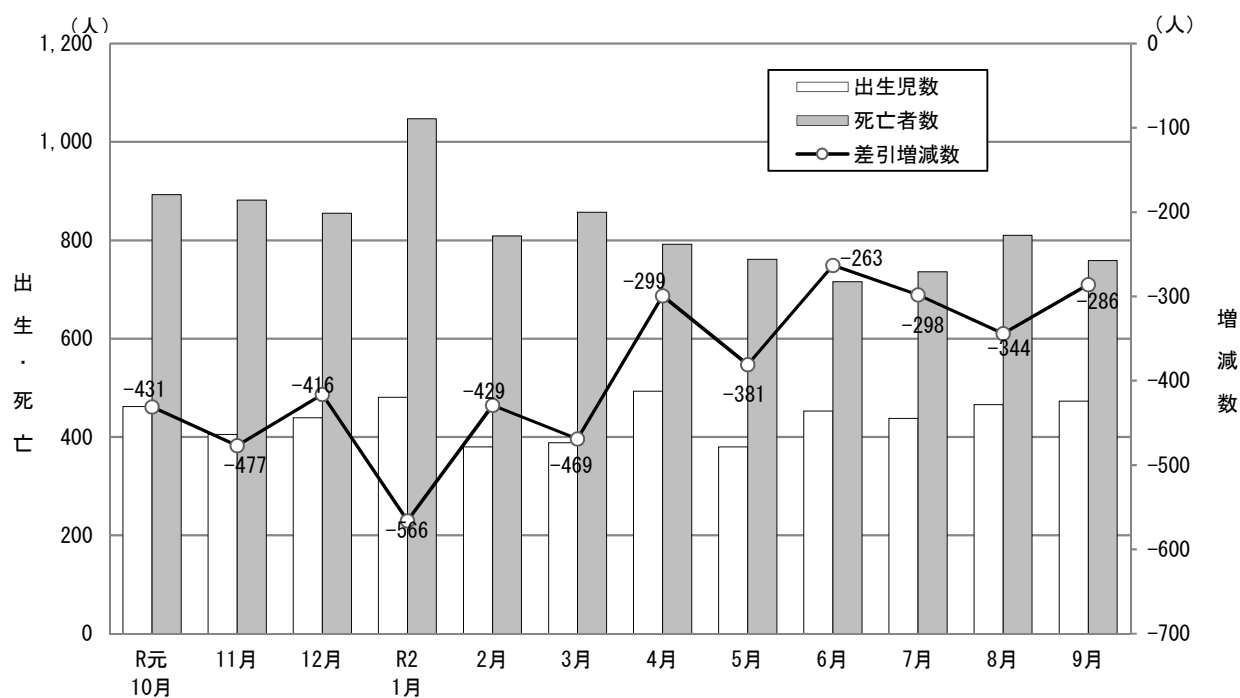

表8 月別社会動態

月	R元10月	11月	12月	R21月	2月	3月	4月	5月	6月	7月	8月	9月	合計
県外からの転入	1,366	995	1,051	1,088	1,072	3,032	2,827	728	934	1,114	955	1,016	16,178
県外への転出	1,182	903	1,069	1,357	1,394	4,845	1,727	721	980	1,035	913	961	17,087
差引増減	184	92	△ 18	△ 269	△ 322	△ 1,813	1,100	7	△ 46	79	42	55	△ 909

図7 人口動態の推移

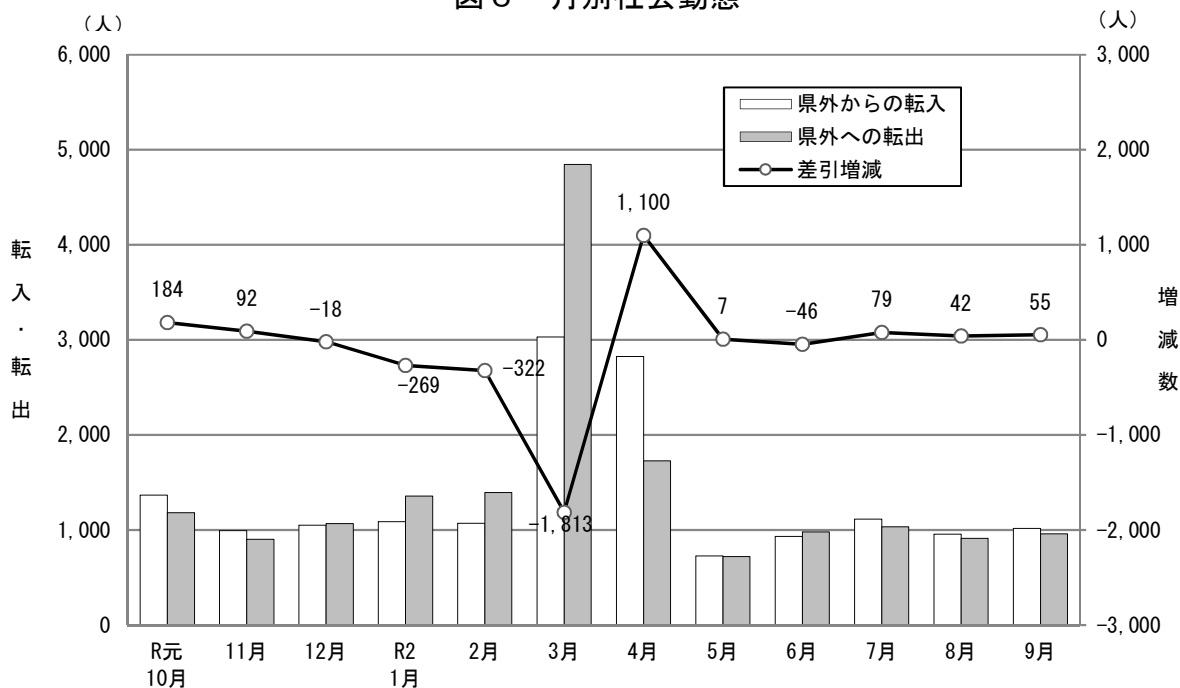
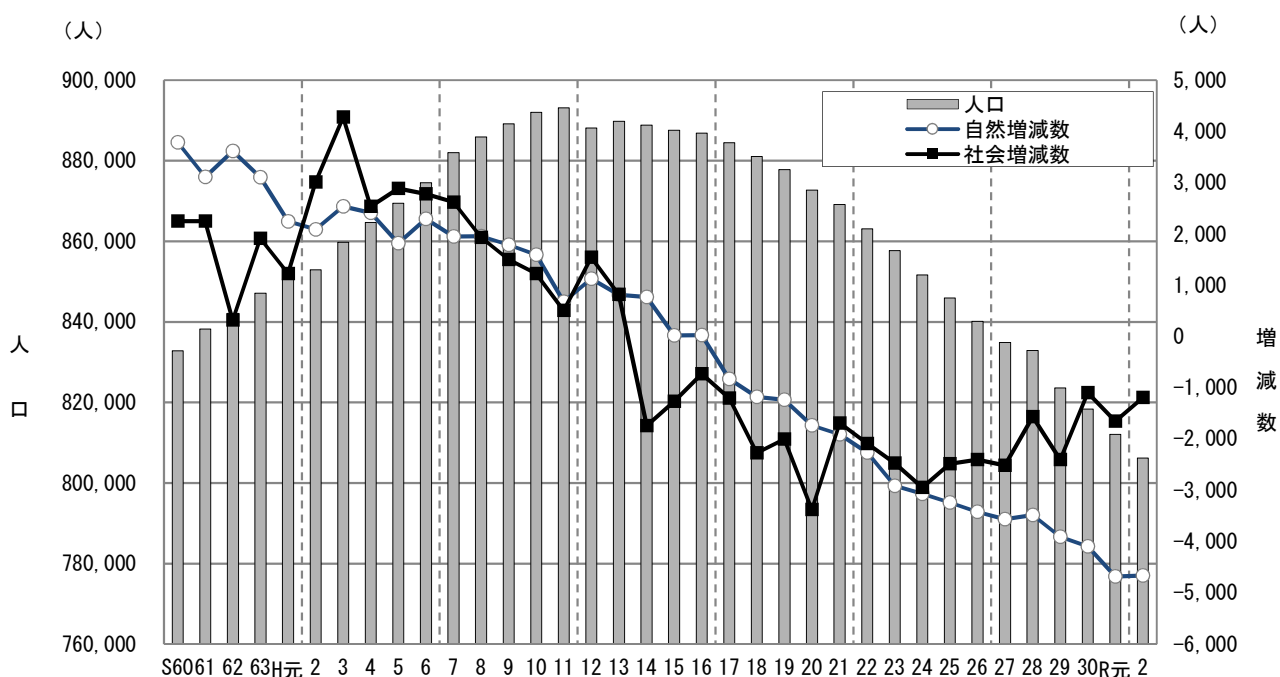

(5) 全国から見た本県の人口

総務省が令和2年4月14日に公表した令和元年10月1日現在の人口推計によれば、本県の人口は811千人で、前年と比べ6千人(0.73%)の減少となった。

また、本県の人口順位は前年と同じく42位、また、全国に占める割合は0.6%となった。

表9 都道府県別人口及び全国人口に占める割合(各年10月1日現在)

(千人、%)											
人口順位	都道府県	令和元年		平成30年		人口順位	都道府県	令和元年		平成30年	
		人口	全国に占める割合	人口	全国に占める割合			人口	全国に占める割合	人口	全国に占める割合
1	東京都	13,921	11.0	13,822	10.9	25	沖縄県	1,453	1.2	1,448	1.1
2	神奈川県	9,198	7.3	9,177	7.3	26	滋賀県	1,414	1.1	1,412	1.1
3	大阪府	8,809	7.0	8,813	7.0	27	山口県	1,358	1.1	1,370	1.1
4	愛知県	7,552	6.0	7,537	6.0	28	愛媛県	1,339	1.1	1,352	1.1
5	埼玉県	7,350	5.8	7,330	5.8	29	奈良県	1,330	1.1	1,339	1.1
6	千葉県	6,259	5.0	6,255	4.9	30	長崎県	1,327	1.1	1,341	1.1
7	兵庫県	5,466	4.3	5,484	4.3	31	青森県	1,246	1.0	1,263	1.0
8	北海道	5,250	4.2	5,286	4.2	32	岩手県	1,227	1.0	1,241	1.0
9	福岡県	5,104	4.0	5,107	4.0	33	石川県	1,138	0.9	1,143	0.9
10	静岡県	3,644	2.9	3,659	2.9	34	大分県	1,135	0.9	1,144	0.9
11	茨城県	2,860	2.3	2,877	2.3	35	山形県	1,078	0.9	1,090	0.9
12	広島県	2,804	2.2	2,817	2.2	36	宮崎県	1,073	0.9	1,081	0.9
13	京都府	2,583	2.0	2,591	2.0	37	富山県	1,044	0.8	1,050	0.8
14	宮城県	2,306	1.8	2,316	1.8	38	秋田県	966	0.8	981	0.8
15	新潟県	2,223	1.8	2,246	1.8	39	香川県	956	0.8	962	0.8
16	長野県	2,049	1.6	2,063	1.6	40	和歌山県	925	0.7	935	0.7
17	岐阜県	1,987	1.6	1,997	1.6	41	佐賀県	815	0.6	819	0.6
18	群馬県	1,942	1.5	1,952	1.5	42	山梨県	811	0.6	817	0.6
19	栃木県	1,934	1.5	1,946	1.5	43	福井県	768	0.6	774	0.6
20	岡山県	1,890	1.5	1,898	1.5	44	徳島県	728	0.6	736	0.6
21	福島県	1,846	1.5	1,864	1.5	45	高知県	698	0.6	706	0.6
22	三重県	1,781	1.4	1,791	1.4	46	島根県	674	0.5	680	0.5
23	熊本県	1,748	1.4	1,757	1.4	47	鳥取県	556	0.4	560	0.4
24	鹿児島県	1,602	1.3	1,614	1.3	全国		126,167	100.0	126,443	100.0

<資料 総務省統計局 人口推計(令和元年10月1日現在)>

2 市町村別の人口

(1) 総人口

甲府市が県人口の23.25%を占める

令和2年10月1日現在の市町村別の人口は、甲府市が187,478人と最も多く、次いで甲斐市(75,480人)、南アルプス市(69,615人)、笛吹市(67,607人)と続き、この4市で県人口の49.64%を占めている。以下、人口4万人台が2市、3万人台が3市、2万人台が6市町、1万人台が3町となっている。また、1万人未満は9町村あるが、そのうち千人未満は1町2村となっている。

昭和町など5市町村で人口増加、22市町村で人口減少

前年に比べ人口が増加したのは5市町村で、増加数は昭和町が193人と最も多く、次いで甲斐市の189人となっている。増加率では昭和町が0.94%と最も高く、次いで忍野村の0.36%となっている。

一方、人口が減少したのは22市町村で、減少数は甲府市が928人と最も多く、次いで笛吹市の561人となっている。減少率では早川町が3.62%と最も高く、次いで身延町の3.15%となっている。

人口増減の要因をみると、人口が増加した5市町村のうち、甲斐市、昭和町、忍野村はともに自然増加・社会増加となり、中央市、富士河口湖町は自然減少・社会増加となっている。前年と比較すると、忍野村は人口減少から人口増加に転じている。

一方、人口が減少した22市町村のうち甲府市、南アルプス市、北杜市、山中湖村、丹波山村は自然減少・社会増加となった。他の17市町村は自然減少・社会減少となっている。また、前年と比較すると、鳴沢村は人口増加から人口減少に転じている。

図8 市町村別人口増減率分布地図
(令和元年10月～令和2年9月)

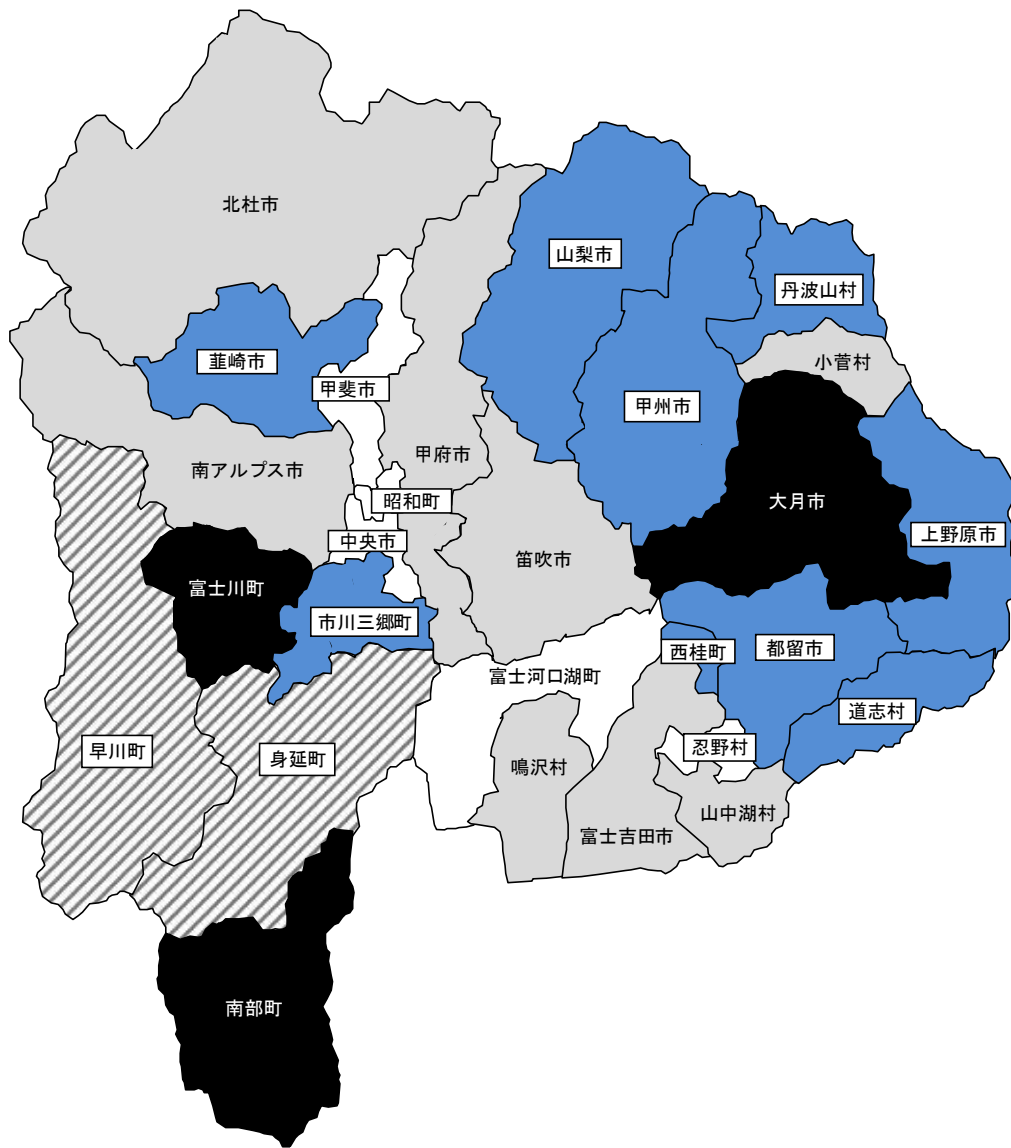

人口増減率	市町村数	
0.0%以上	5	増加
-1.0 ~ 0.0%未満	8	
-2.0 ~ -1.0%未満	9	減少
-3.0 ~ -2.0%未満	3	
-3.0%未満	2	

表 1 0 人口が増加した市町村

(人、%)

順位	増加数		順位	増加率	
1	昭和町	193	1	昭和町	0.94
2	甲斐市	189	2	忍野村	0.36
3	中央市	76	3	甲斐市	0.25
4	忍野村	33	3	中央市	0.25
5	富士河口湖町	5	5	富士河口湖町	0.02

表 1 1 人口減少の大きい市町村

(人、%)

順位	減少数		順位	減少率	
1	甲府市	928	1	早川町	3.62
2	笛吹市	561	2	身延町	3.15
3	大月市	552	3	大月市	2.39
4	韮崎市	542	4	南部町	2.38
5	甲州市	516	5	富士川町	2.02

(2) 自然動態

甲斐市など 3 市町村で自然増加、24 市町村で自然減少

3 市町村が自然増加となり、増加数は甲斐市が 67 人と最も多く、次いで昭和町の 61 人、忍野村の 23 人となっている。増加率では昭和町が 0.30% と最も高く、次いで忍野村の 0.25%、甲斐市の 0.09% となっている。

一方、24 市町村が自然減少となり、減少数は甲府市が 1,059 人と最も多く、次いで北杜市の 476 人、笛吹市の 357 人となっている。減少率では身延町が 1.95% と最も高く、次いで南部町の 1.78%、大月市の 1.43% となっている。

図 9 市町村別自然増減率分布地図
(令和元年 10 月～令和 2 年 9 月)



表 1 2 自然増加した市町村

(人、%)

順位	増加数		順位	増加率	
1	甲斐市	67	1	昭和町	0.30
2	昭和町	61	2	忍野村	0.25
3	忍野村	23	3	甲斐市	0.09

表 1 3 自然減少の大きい市町村

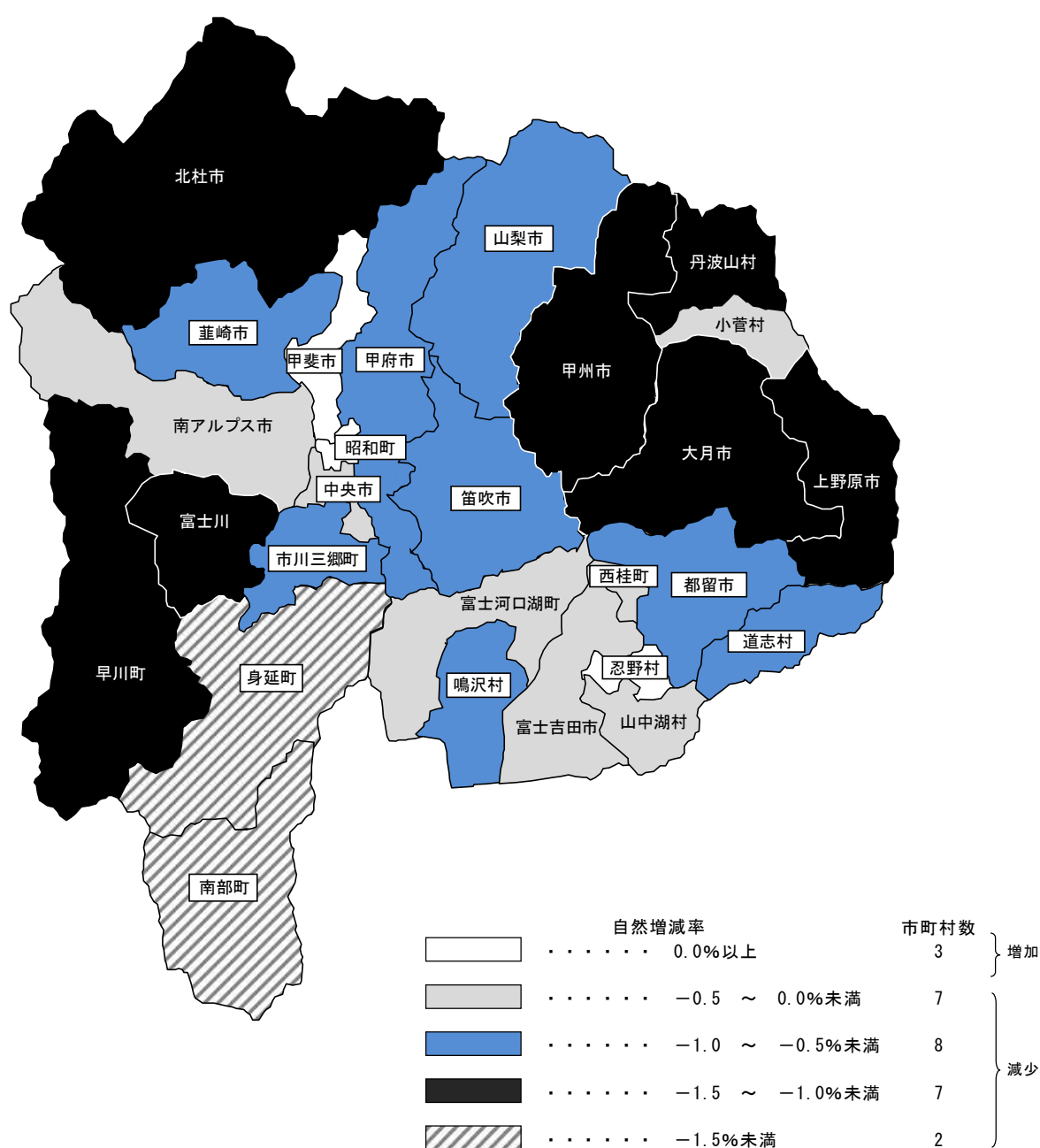
(人、%)

順位	減少数		順位	減少率	
1	甲府市	1,059	1	身延町	1.95
2	北杜市	476	2	南部町	1.78
3	笛吹市	357	3	大月市	1.43
4	山梨市	333	4	丹波山村	1.35
5	大月市	331	5	早川町	1.31

(3) 社会動態

昭和町など 10 市町村で社会増加、17 市町村で社会減少

10 市町村が社会増加となり、増加数は北杜市が 179 人と最も多く、次いで中央市の 141 人、昭和町の 132 人となっている。増加率では昭和町が 0.64% と最も高く、次いで中央市の 0.46%、北杜市の 0.41% となっている。

一方、17 市町村が社会減少となり、減少数は韮崎市が 364 人と最も多く、次いで大月市の 221 人、富士吉田市の 219 人となっている。減少率では早川町が 2.31% と最も高く、次いで西桂町の 1.29%、韮崎市の 1.23% となっている。

図 10 市町村別社会増減率分布地図
(令和元年 10 月～令和 2 年 9 月)



表 1 4 社会増加の大きい市町村

(人、%)

順位	増加数		順位	増加率	
1	北 杜 市	179	1	昭 和 町	0.64
2	中 央 市	141	2	中 央 市	0.46
3	昭 和 町	132	3	北 杜 市	0.41
4	甲 府 市	131	4	山 中 湖 村	0.31
5	甲 斐 市	122	5	丹 波 山 村	0.19

注) 増加数は県内移動及び県外移動を含む。

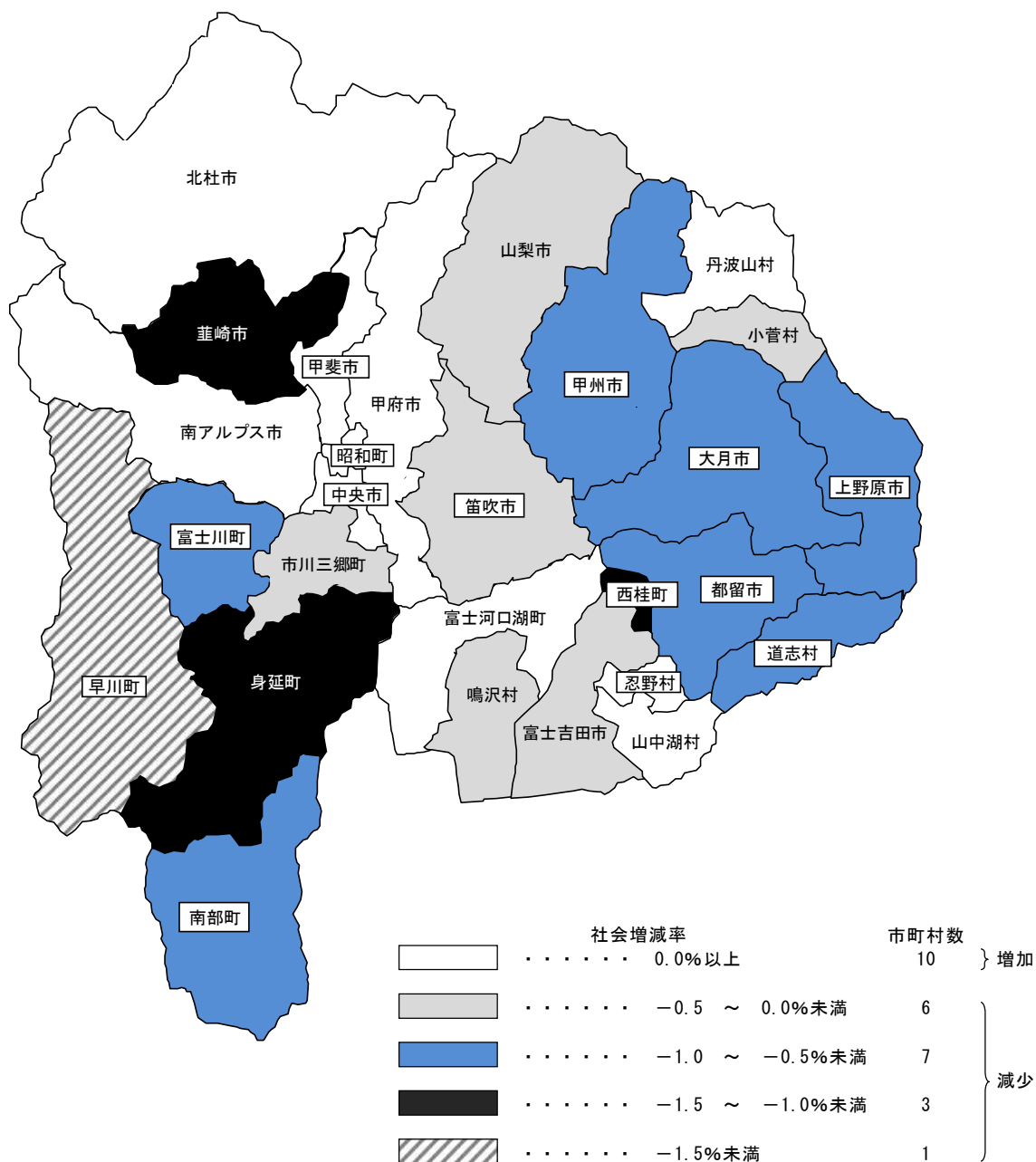
表 1 5 社会減少の大きい市町村

(人、%)

順位	減少数		順位	減少率	
1	韮 崎 市	364	1	早 川 町	2.31
2	大 月 市	221	2	西 桂 町	1.29
3	富 士 吉 田 市	219	3	韮 崎 市	1.23
4	甲 州 市	205	4	身 延 町	1.20
5	笛 吹 市	204	5	大 月 市	0.96

注) 減少数は県内移動及び県外移動を含む。

表 1 6 人口増減要因別市町村

増減要因		市町村名 令和2年	市町村名 令和元年	市町村数 令和2年	市町村数 令和元年
増加	自然増加・社会増加	甲斐市 昭和町 忍野村	甲斐市 昭和町	3	2
	自然増加・社会減少			0	0
	自然減少・社会増加	中央市 富士河口湖町	中央市 鳴沢村 富士河口湖町	2	3
増減なし				0	0
減少	自然増加・社会減少		山中湖村	0	1
	自然減少・社会増加	甲府市 南アルプス市 北杜市 山中湖村 丹波山村	早川町 丹波山村	5	2
	自然減少・社会減少	富士吉田市 都留市 山梨市 大月市 韮崎市 笛吹市 上野原市 甲州市 市川三郷町 早川町 身延町 南部町 富士川町 道志村 西桂町 鳴沢村 小菅村	甲府市 富士吉田市 都留市 山梨市 大月市 韮崎市 南アルプス市 北杜市 笛吹市 上野原市 甲州市 市川三郷町 身延町 南部町 富士川町 道志村 西桂町 忍野村 小菅村	17	19

図 1 1 自然増減率及び社会増減率による市町村の状況
(令和元年10月～令和2年9月)

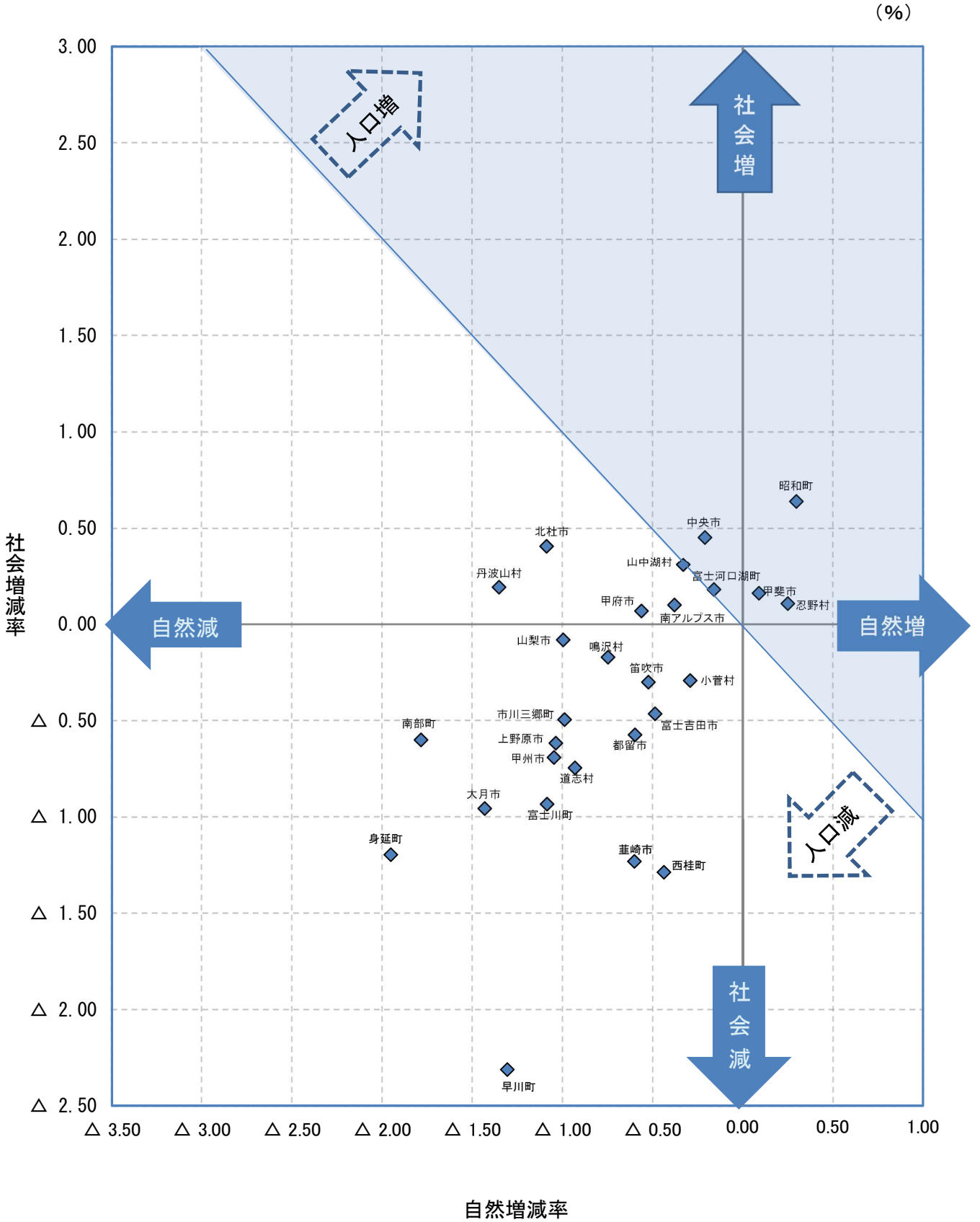

北杜市など9市町村で転入超過、18市町村で転出超過

市町村別の県外転入者数及び県外転出者数の比較（県外転入者数－県外転出者数）で見ると、転入超過では、北杜市（310人の超過）が最も多く、次いで中央市（154人同）、山中湖村（57人同）となっている。一方、転出超過では、笛吹市（188人の超過）が最も多く、次いで甲府市（187人同）、富士吉田市（165人同）となっている。

表17 市町村別の移動者数

(人)

	県外移動者			
	総数	転入	転出	転入-転出
総数	33,265	16,178	17,087	▲ 909
甲府市	9,281	4,547	4,734	▲ 187
富士吉田市	1,659	747	912	▲ 165
都留市	2,785	1,340	1,445	▲ 105
山梨市	704	328	376	▲ 48
大月市	819	362	457	▲ 95
韮崎市	1,051	467	584	▲ 117
南アルプス市	1,530	695	835	▲ 140
北杜市	2,262	1,286	976	310
甲斐市	2,783	1,358	1,425	▲ 67
笛吹市	1,788	800	988	▲ 188
上野原市	1,011	426	585	▲ 159
甲州市	633	291	342	▲ 51
中央市	1,494	824	670	154
市川三郷町	255	97	158	▲ 61
早川町	75	31	44	▲ 13
身延町	283	127	156	▲ 29
南部町	213	85	128	▲ 43
富士川町	322	158	164	▲ 6
昭和町	1,163	604	559	45
道志村	76	41	35	6
西桂町	83	29	54	▲ 25
忍野村	825	428	397	31
山中湖村	473	265	208	57
鳴沢村	127	69	58	11
富士河口湖町	1,495	728	767	▲ 39
小菅村	37	21	16	5
丹波山村	38	24	14	10

3 外国人の人口

(1) 総人口

外国人人口は 20 人増加

令和2年10月1日現在の本県の外国人人口は14,053人で、令和元年10月から令和2年9月までの1年間に20人(0.14%)の増加となった。本県の総人口に占める割合は1.74%で、前年より0.01ポイント増加した。外国人人口及び総人口に占める外国人の割合は、集計を開始した平成27年以降、毎年増加している。一方で、外国人人口の増加率は、前年より7.45ポイントの減少となった。

外国人人口を男女別にみると、男性は6,579人(外国人人口に占める割合は46.82%)で、前年に比べ107人増加、女性は7,474人(同53.18%)で87人減少となった。女性が男性より895人多く、人口性比は88.03%となった。

一方で、令和2年10月1日現在の本県の日本人人口は792,157人で、令和元年10月から令和2年9月までの1年間に、5,866人(0.74%)の減少となった。

表18 日本人人口及び外国人人口の推移(各年10月1日現在)

年次	日本人人口	外国人人口			外国人人口の増減率	総人口に占める割合
			男	女		
27年	823,815	11,115	4,714	6,401	- ※	1.33
28年	818,218	11,666	5,010	6,656	4.96	1.41
29年	811,324	12,256	5,359	6,897	5.06	1.49
30年	805,348	13,043	5,854	7,189	6.42	1.59
令和元年	798,023	14,033	6,472	7,561	7.59	1.73
2年	792,157	14,053	6,579	7,474	0.14	1.74

※外国人人口は平成27年10月から集計を開始したため、それ以前のデータはない

図12 外国人人口及び外国人割合の推移
(令和元年10月1日～令和2年10月1日)

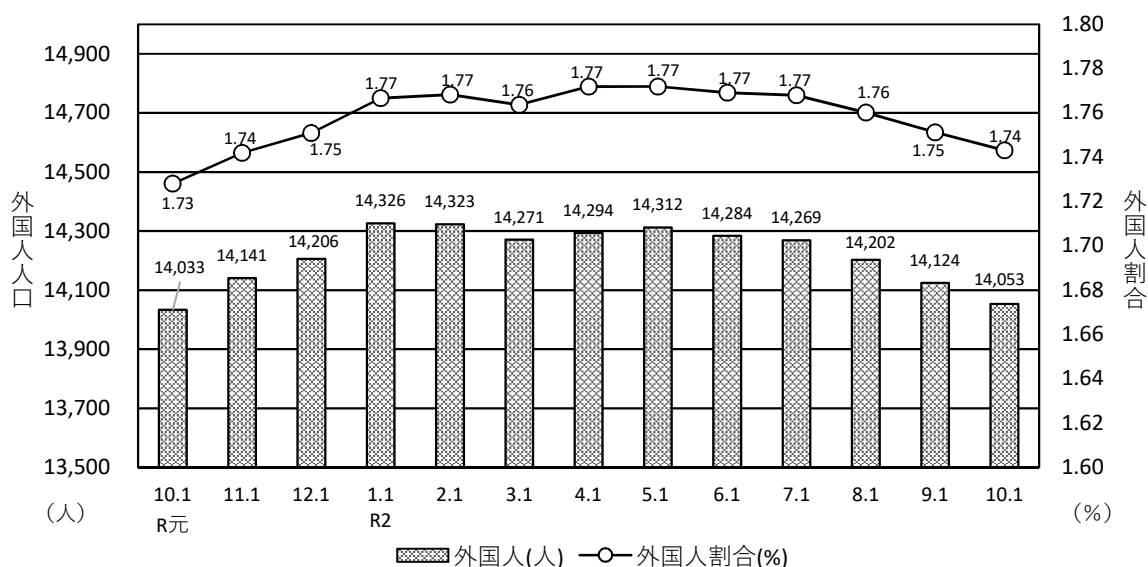

(2) 市町村別の人口

甲府市など 13 市町村で人口増加、11 市町村で人口減少

令和 2 年 10 月 1 日現在の市町村別の外国人人口は、甲府市が 4,425 人と最も多く、外国人人口の 31.49%を占めている。次いで中央市 (1,730 人)、甲斐市 (1,089 人)、南アルプス市 (1,008 人) 笛吹市 (857 人) と続き、以下 500 人以上が 5 市町、200 人以上 500 人未満が 5 市町村、100 人以上 200 人未満が 4 市町村、100 人未満が 8 町村となっている。

前年に比べ外国人人口が増加したのは 13 市町村で、増加数は中央市が 177 人と最も多かった。

一方、前年より減少したのは 11 市町村で、減少数では甲府市が 168 人と最も多かった。

表 19 市町村別外国人人口

(人、%)

外国人人口順位	市町村	外国人人口	市町村人口に占める割合	増減数
1	甲 府 市	4,425	2.36	△ 168
2	中 央 市	1,730	5.57	177
3	甲 斐 市	1,089	1.44	1
4	南アルプス市	1,008	1.45	83
5	笛 吹 市	857	1.27	3
6	北 杜 市	549	1.26	41
7	都 留 市	542	1.78	△ 122
8	昭 和 町	523	2.52	42
9	韮 崎 市	517	1.78	△ 40
10	富 士 吉 田 市	500	1.07	27
11	富 士 河 口 湖 町	445	1.74	2
12	上 野 原 市	284	1.25	31
13	忍 野 村	262	2.82	△ 5
14	市 川 三 郷 町	244	1.68	△ 8
15	大 月 市	215	0.95	2
16	山 梨 市	177	0.54	△ 9
16	甲 州 市	177	0.61	0
18	山 中 湖 村	165	3.20	0
19	富 士 川 町	112	0.80	△ 19
20	身 延 町	82	0.77	△ 14
21	南 部 町	59	0.82	△ 4
22	鳴 沢 村	35	1.20	△ 4
23	西 桂 町	29	0.72	6
24	道 志 村	10	0.63	0
25	小 菅 村	9	1.32	1
26	早 川 町	7	0.73	3
27	丹 波 山 村	1	0.20	△ 6

(3) 市町村人口に占める外国人人口の割合

市町村人口に占める外国人人口の割合は、中央市が5.57%と最も高く、次いで山中湖村が3.20%、忍野村が2.82%、昭和町が2.52%、甲府市が2.36%となっている。

一方、その割合が低いのは、丹波山村の0.20%で、次いで山梨市が0.54%となっている。

図13 市町村別外国人割合分布地図

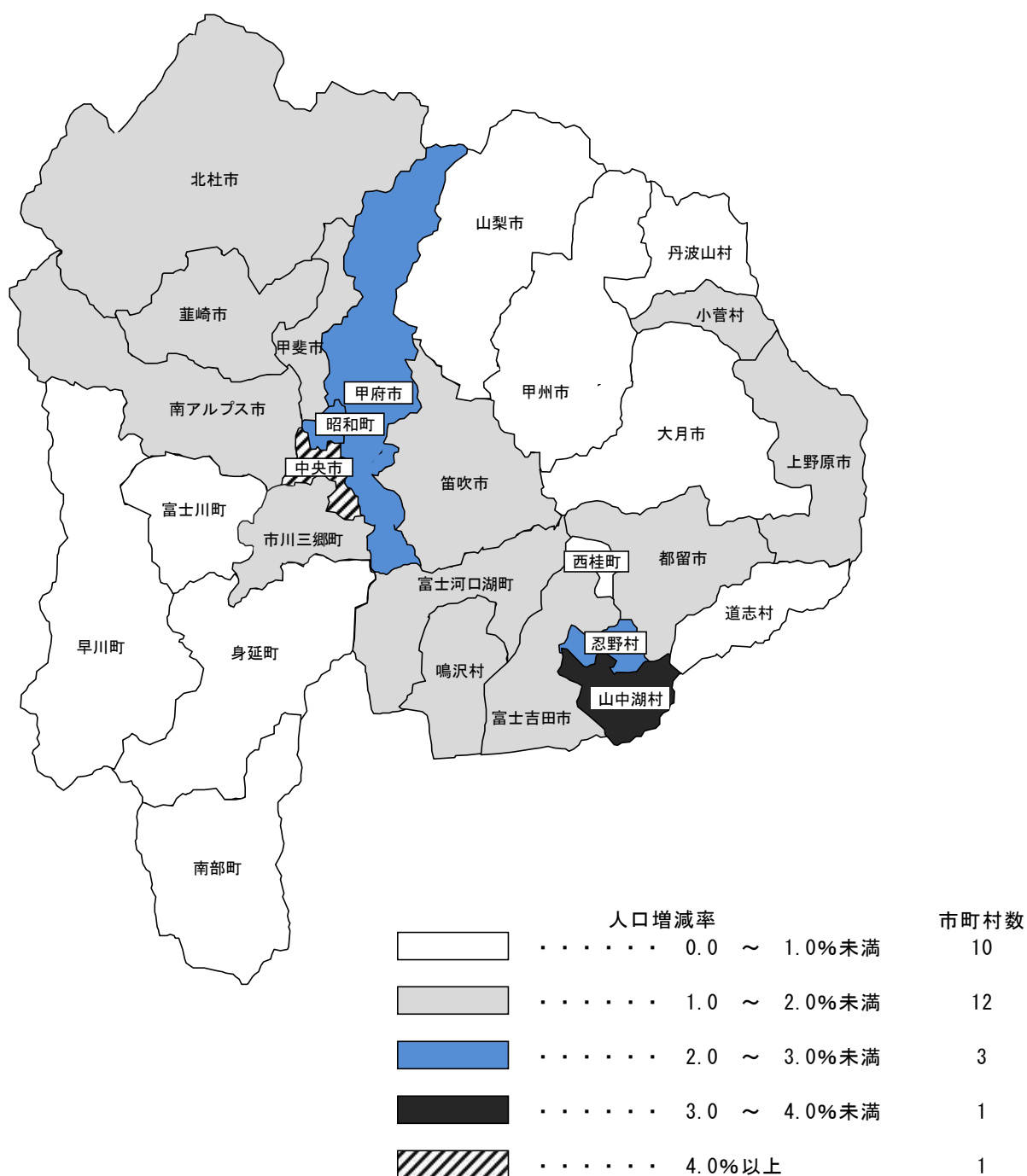

(4) 市町村別の転入及び転出の状況（県外移動及び県内移動の社会動態）

市町村別の外国人の転入及び転出の状況をみると、転入は、甲府市が 834 人と最も多く、次いで都留市が 635 人、中央市が 507 人となっている。

一方、転出は、甲府市が 786 人と最も多く、次いで都留市が 721 人、中央市が 313 人となっている。

図 1 4 市町村別の外国人の社会動態



表 2 0 市町村別の外国人の社会動態

(人)

順位	転入				順位	転出						
1	甲	府	市	834	1	甲	府	市	786			
2	都	留	市	635	2	都	留	市	721			
3	中	央	市	507	3	中	央	市	313			
4	昭	和	町	246	4	甲	斐	市	208			
4	南	ア	ル	プ	ス	市	242	5	昭	和	町	180

(5) 月別の転入及び転出の状況

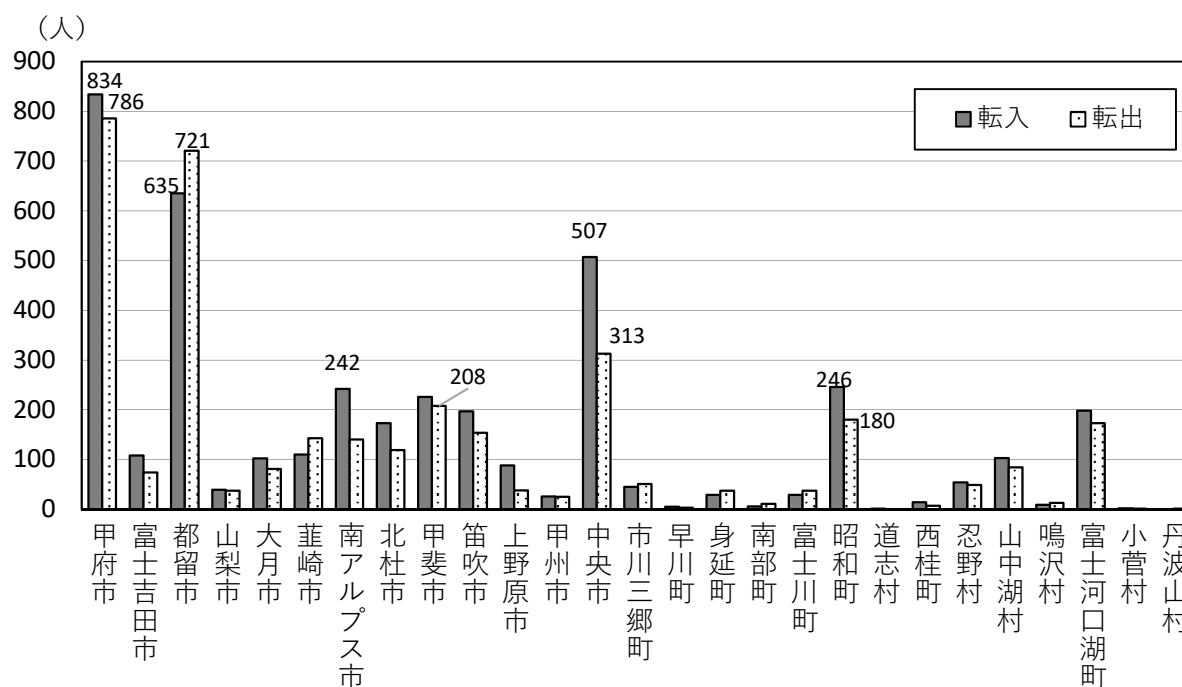
外国人人口における県外からの転入及び県外への転出の状況を月別にみると、転入者数は3月（548人）が最も多く、次いで10月（453人）、12月（405人）の順となっている。転出者数は3月（472人）が最も多く、次いで2月（314人）、1月（299人）の順となっている。

図15 外国人の月別社会動態



表21 外国人の月別社会動態

月	R元10月	11月	12月	R2 1月	2月	3月	4月	5月	6月	7月	8月	9月	合計
県外からの転入	453	308	405	354	278	548	255	90	108	132	129	138	3,198
県外への転出	293	219	251	299	314	472	196	76	106	142	149	164	2,681
差引増減	160	89	154	55	-36	76	59	14	2	-10	-20	-26	517

4 本県の世帯

(1) 世帯数

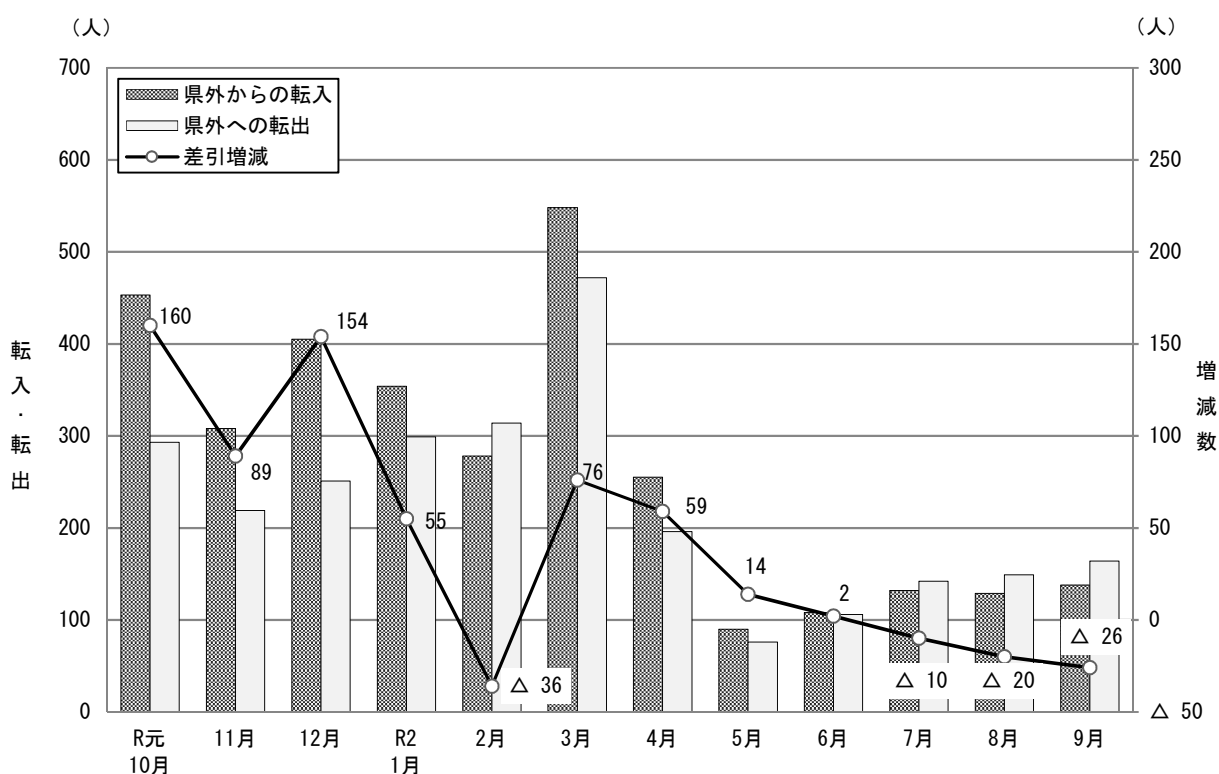
本県世帯数は2,473世帯増加

令和2年10月1日現在の本県の世帯数は341,954世帯で、令和元年10月から令和2年9月までの1年間に2,473世帯(0.73%)の増加となった。

本県の世帯数は、平成28年以降5年連続で増加している。

図16 世帯数と1世帯あたり人員

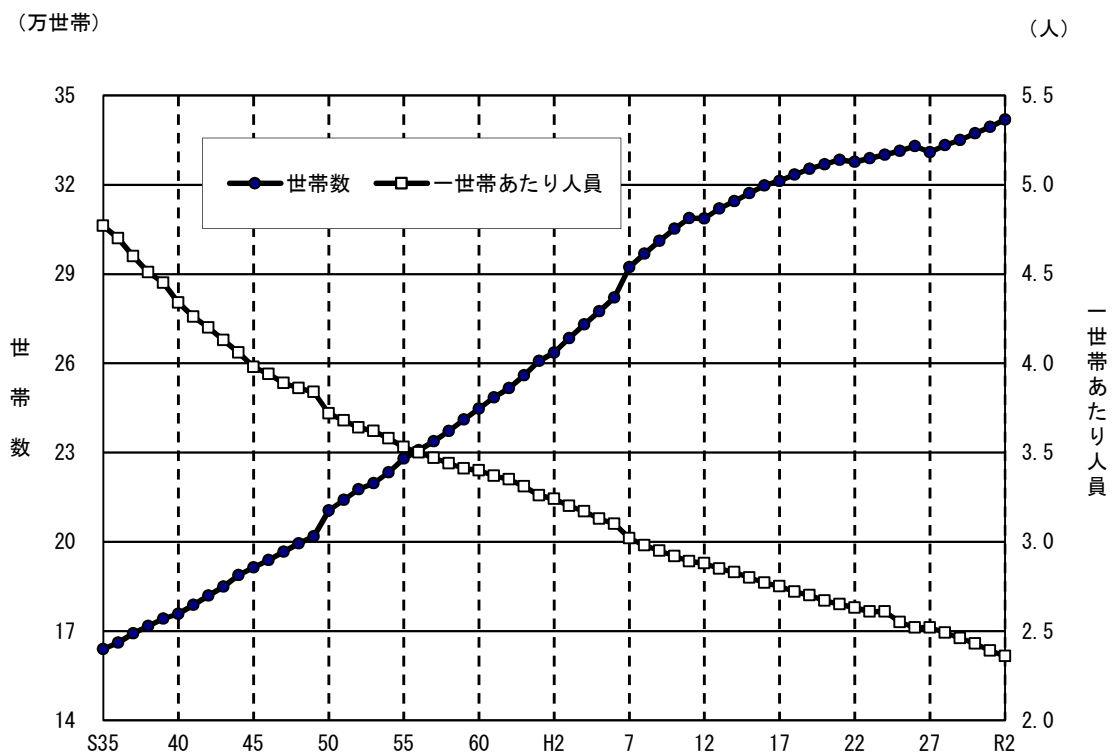

(2) 市町村別の世帯数

甲府市が全世帯数の 25.52% を占める

令和2年10月1日現在の市町村別世帯数は、甲府市が87,261世帯と最も多く、次いで甲斐市(31,770世帯)、笛吹市(27,493世帯)、南アルプス市(26,615世帯)と続き、この4市で全世帯の50.63%を占めている。以下世帯数1万台が8市町、5千世帯以上1万世帯未満が5市町、千世帯以上5千世帯未満が6町村、千世帯未満が4町村となっている。

甲府市など16市町村で世帯数増加、10市町村で世帯数減少

前年に比べ世帯数が増加したのは16市町村で、増加数は甲府市が576世帯と最も多く、次いで甲斐市(471世帯)、南アルプス市(372世帯)となっている。増加率では忍野村が2.35%と最も高く、次いで昭和町(2.19%)、富士河口湖町(2.00%)となっている。

一方、世帯数が減少したのは10市町村で、減少数は身延町が74世帯と最も多く、次いで韮崎市(65世帯)、大月市(62世帯)となっている。減少率では身延町が1.55%と最も高く、次いで小菅村(1.52%)、早川町(1.26%)となっている。

なお、道志村は増減なし。

図17 市町村別の世帯増減数と増減率

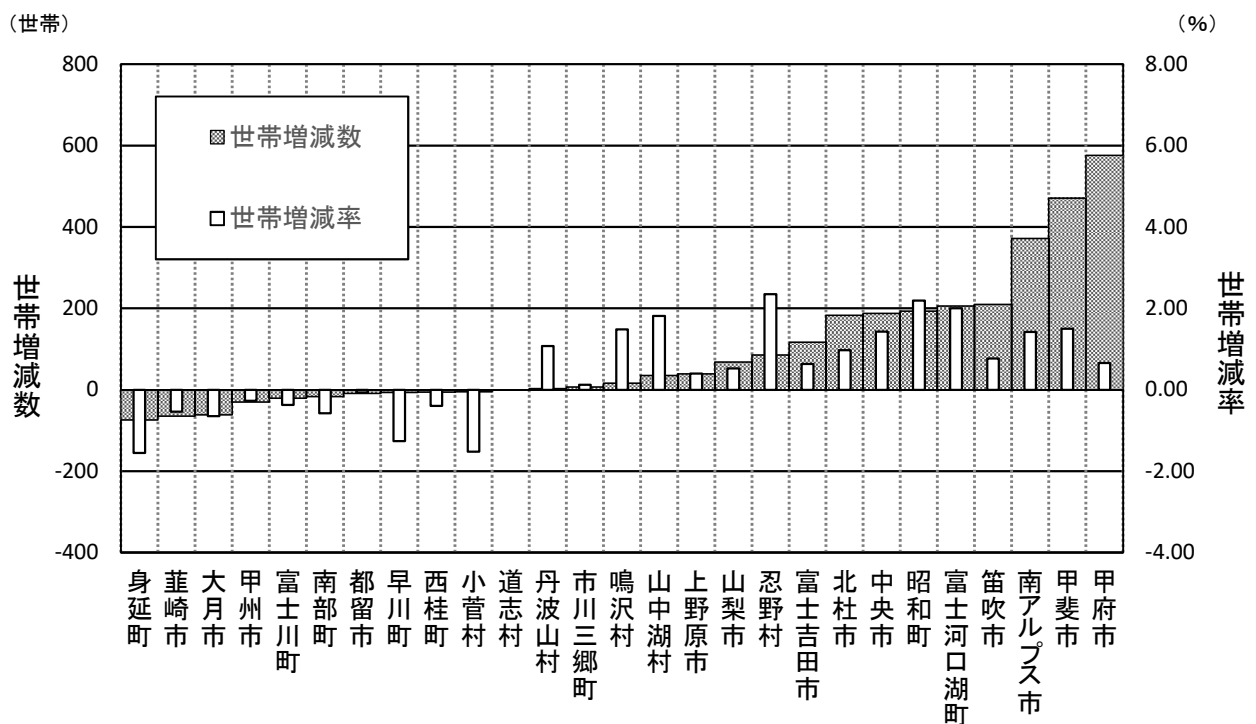

(3) 1世帯当たりの人員

① 1世帯当たりの人員の推移

令和2年10月1日現在の1世帯当たりの人員は2.36人となり、前年と比べ0.03人減少した。

昭和35年の4.77人と比較すると、2.41人(50.52%)減少しており、1世帯当たりの人員の減少傾向は続いている。

表22 1世帯あたり人員の推移(各年10月1日現在)

		(人、世帯)		
年次		人口	世帯数	1世帯あたり人員
☆	S 35	782,062	163,919	4.77
☆	45	762,029	191,447	3.98
☆	55	804,256	227,928	3.53
☆	H 2	852,966	263,553	3.24
☆	12	888,172	308,724	2.88
☆	22	863,075	327,721	2.63
☆	27	834,930	330,976	2.52
	28	829,884	333,262	2.49
	29	823,580	335,056	2.46
	30	818,391	337,325	2.43
	R 元	812,056	339,481	2.39
	2	806,210	341,954	2.36

☆印の人口及び世帯数は国勢調査による。

② 市町村別1世帯当たりの人員

1世帯当たりの人員を市町村別にみると、西桂町が2.71人と最も多く、次いで道志村(2.68人)、鳴沢村(2.65人)となっている。

一方、人員が少ないのは、早川町が1.75人と最も少なく、次いで丹波山村(1.81人)、小菅村(2.10人)となっている。

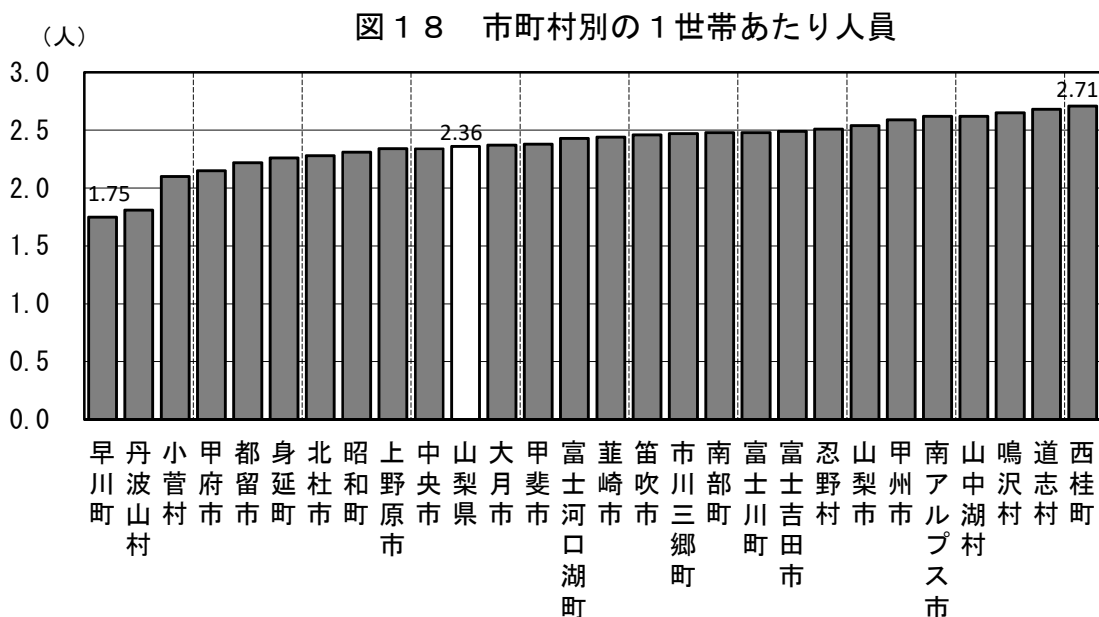

乙 調 査

(社会移動理由別調査)

乙調査は、転入及び転出の手続きを行った者が自計申告により調査票に記載する調査方法であり、回収率が100%ではないため、甲調査による住民基本台帳の転入者数及び転出者数と、乙調査による転入者数及び転出者数が一致するよう、乙調査の実調査数に補正処理を行った「推計値」を使用しています。

利用に当たって

Ⅲ 乙 調査【社会移動理由別調査】

1 調査対象

住民基本台帳法に基づき、転入及び転出の手続きを行った者並びに職権により住民票の記載及び削除をした者（県内の他の市町村へ転出した者を除く。）

2 調査方法

自計申告方式により、転入及び転出の手続きを行った者（県内の他の市町村へ転出した者を除く）が調査票を1世帯当たり1部作成する。職権によって住民票の記載及び削除をした者（県内の他の市町村へ転出した者を除く）は、市町村長が調査票を1世帯当たり1部作成する。

※自計申告方式：市町村の窓口で転入及び転出の手続きを行った者が自ら調査票への記載及び提出を行う方式。調査票に記載しない者もいるため、回収率が100%とはならない。

3 調査期間

令和元年10月1日～令和2年9月30日

4 調査事項

- ・ 性別
- ・ 年齢
- ・ 転入前及び転出先の住所
- ・ 転入及び転出の理由
- ・ 転入及び転出前後の就業状態

5 推計値

乙調査は、回収率が100%ではないため、甲調査による住民基本台帳の転入者数及び転出者数（A）と、乙調査による転入者数及び転出者数（B）が一致するよう乙調査の実調査数に補正処理を行った「推計値」を使用している。

令和元年の乙調査の回収率は77.23%であるため、100%になるよう補正を行う。補正は、乙調査の実調査数（C）にA/Bを掛けることで、補正数値（D）を求める方法による。

6 移動者数

(1) 県内移動者数

乙調査では、「県内の他の市町村へ転出した者」を調査対象としていないが、県内の市町村間を移動する者は同一人物であることを踏まえ、「県内の他の市町村から転入した者」を「県内移動者」としている。推計値の算出においては、甲調査による「県内の他の市町村から転入した者」と、乙調査による「県内の他の市町村から転入した者」の人数が一致するよう補正処理を行い、「県内移動者数」としている。

そのため、甲調査及び乙調査の移動者数は以下のとおりとしている。

◇甲調査の移動者数 =

$$\begin{aligned} & (\text{県外転入者} + \text{県外転出者}) + (\text{県内転入者} + \text{県内転出者}) \\ & \qquad \qquad \qquad + (\text{職権記載者} + \text{職権消除者}) \end{aligned}$$

◇乙調査の移動者数 =

$$(\text{県外転入者} + \text{県外転出者}) + \text{県内転入者}$$

※乙調査では転入者及び転出者に職権による記載者及び消除者を含む。

(2) 職権により住民票の記載及び消除を行った者

乙調査では、職権により住民票の記載及び消除を行った者を調査対象としているため、実調査数に含まれている。

7 用語の説明

(1) 移 動 者

- ・ 県外転入者：他県から県内の市町村へ移動した者
- ・ 県外転出者：県内の市町村から他県へ移動した者
- ・ 県外移動者：県外転入者及び県外転出者
- ・ 県内移動者：県内の市町村から県内の他の市町村へ移動した者
- ・ 移動原因者：転入又は転出の原因となった者
- ・ 随 伴 者：移動原因者に従って転入又は転出する家族等

(2) 移動の理由

- ・ 就 職：新卒者が職に就くこと、無職だった者が新たに職に就くこと
- ・ 転 勤：同一の企業や官公庁等における勤務地の変更
- ・ 転業・転職：職業や事業を変えること
- ・ 退職・廃業：退職、廃業
- ・ 就学・卒業：入学、転校、卒業（修了）
- ・ 婚姻関係：結婚、離婚、養子縁組等
- ・ 住宅事情：住宅の購入、賃貸住宅の変更等
- ・ 交通事情：通勤方法や通学方法の変更
- ・ 福祉施設入所：介護老人福祉施設、児童養護施設、更生施設等への入所
- ・ そ の 他：上記のどの区分にも該当しないもの

結果の概要（乙調査）

1 移動者数

令和元年10月1日から令和2年9月30日までの1年間における県外からの転入及び県外への転出による移動（以下、「県外移動」）並びに県内の市町村間での転入及び転出による移動（以下、「県内移動」）を行った者の総数は47,432人で、前年に比べ4,744人（9.09%）の減少となり、平成28年以来4年ぶりの減少となった。

（1） 県外移動者数

移動者総数47,432人のうち県外移動者数は33,265人で、前年に比べ3,787人（10.22%）の減少となった。移動者総数に占める県外移動者の割合は70.13%で、前年に比べ0.88ポイント減少した。

県外移動による転入者数は16,178人で、前年に比べ1,811人（10.07%）の減少となり、平成26年以来6年ぶりの減少となった。一方、転出者数は17,087人で、前年に比べ1,976人（10.37%）減少し、平成28年以来4年ぶりの減少となった。県外移動の転入者数と転出者数との比較（転入者数－転出者数）では、909人の転出超過となり、平成14年以降19年連続の転出超過となった。転出超過の人数は平成30年以来2年ぶりに減少した。

（2） 県内移動者数

移動者総数47,432人のうち県内移動者数は14,167人で、前年に比べ957人（6.33%）減少し、平成28年以来4年ぶりの減少となった。移動者総数に占める県内移動者の割合は29.87%で、前年に比べ0.88ポイントの増加となった。

表1 移動者数の推移

（人，％）

	移動者総数	県外移動者							県内移動者	
		県外移動者		県外移動による転入		県外移動による転出		転入－転出	県内移動者	
		人数	割合	人数	割合	人数	割合	人数	人数	割合
平成20年	54,594	37,485	68.66%	16,918	30.99%	20,567	37.67%	▲ 3,649	17,109	31.34%
21年	54,463	37,873	69.54%	18,062	33.16%	19,811	36.38%	▲ 1,749	16,590	30.46%
22年	50,473	34,720	68.79%	16,389	32.47%	18,331	36.32%	▲ 1,942	15,753	31.21%
23年	50,183	34,582	68.91%	15,968	31.82%	18,614	37.09%	▲ 2,646	15,601	31.09%
24年	48,636	33,617	69.12%	15,960	32.82%	17,657	36.30%	▲ 1,697	15,019	30.88%
25年	47,606	32,286	67.82%	15,278	32.09%	17,008	35.73%	▲ 1,730	15,320	32.18%
26年	47,440	32,046	67.55%	15,135	31.90%	16,911	35.65%	▲ 1,776	15,394	32.45%
27年	48,750	33,644	69.01%	15,797	32.40%	17,847	36.61%	▲ 2,050	15,106	30.99%
28年	48,048	33,638	70.01%	16,194	33.70%	17,444	36.31%	▲ 1,250	14,410	29.99%
29年	49,104	34,602	70.47%	16,348	33.29%	18,254	37.18%	▲ 1,906	14,502	29.53%
30年	50,752	35,950	70.83%	17,584	34.65%	18,366	36.18%	▲ 782	14,802	29.17%
令和元年	52,176	37,052	71.01%	17,989	34.48%	19,063	36.53%	▲ 1,074	15,124	28.99%
2年	47,432	33,265	70.13%	16,178	34.11%	17,087	36.02%	▲ 909	14,167	29.87%

(3) 移動原因者及び随伴者

移動者総数 47,432 人のうち転勤や転職等の当事者である「移動原因者」の数は 38,185 人 (80.50%) で、その家族などの「随伴者」の数は 9,247 人 (19.50%) であった。

県外移動者数 33,265 人のうち移動原因者の数は 27,973 人 (84.09%)、随伴者の数は 5,292 人 (15.91%) であり、県内移動者数 14,167 人のうち移動原因者の数は 10,212 人 (72.08%)、随伴者の数は 3,955 人 (27.92%) であった。

表2 移動原因者・随伴者別移動者数・割合

(人, %)

	総数	移動原因者			随伴者				
		男	女	計	男	女	計		
移動者総数	47,432 (100.00)	38,185 (80.50)	23,573 (61.73)	14,612 (38.27)	38,185 (100.00)	9,247 (19.50)	2,238 (24.20)	7,009 (75.80)	9,247 (100.00)
県外移動	33,265 (100.00)	27,973 (84.09)	17,478 (62.48)	10,495 (37.52)	27,973 (100.00)	5,292 (15.91)	1,145 (21.64)	4,147 (78.36)	5,292 (100.00)
転入	16,178 (100.00)	13,363 (82.60)	8,586 (64.25)	4,777 (35.75)	13,363 (100.00)	2,815 (17.40)	605 (21.49)	2,210 (78.51)	2,815 (100.00)
転出	17,087 (100.00)	14,610 (85.50)	8,892 (60.86)	5,718 (39.14)	14,610 (100.00)	2,477 (14.50)	540 (21.80)	1,937 (78.20)	2,477 (100.00)
県内移動	14,167 (100.00)	10,212 (72.08)	6,095 (59.68)	4,117 (40.32)	10,212 (100.00)	3,955 (27.92)	1,093 (27.64)	2,862 (72.36)	3,955 (100.00)

2 移動理由

(1) 県外移動

① 転入の理由

県外からの転入者の移動理由は、転勤が 3,671 人 (22.69%) と最も多く、次いで随伴者が 2,815 人 (17.40%)、転業・転職が 2,391 人 (14.78%)、住宅事情が 1,734 人 (10.72%) となっている。このうち、就職と転業・転職を合わせると 4,086 人 (25.26%) となっており、前年の 4,693 人 (26.09%) から 607 人 (12.93%) 減少した。

② 転出の理由

県外への転出者の移動理由は、転勤が 3,783 人 (22.13%) と最も多く、次いで就職が 3,658 人 (21.41%)、随伴者が 2,477 人 (14.50%)、転業・転職が 2,396 人 (14.02%) となっている。このうち、就職と転業・転職を合わせると 6,054 人 (35.43%) となっており、前年の 6,435 人 (33.76%) から 381 人 (5.92%) 減少した。

(2) 県内移動

県内移動者の移動理由は、随伴者が 3,955 人 (27.92%) と最も多く、次いで住宅事情が 3,741 人 (26.41%)、婚姻関係が 2,603 人 (18.37%)、転勤が 1,257 人 (8.87%) となっている。

3 県外移動における転入及び転出の超過

県外移動における転入者数は 16,178 人、転出者数は 17,087 人で、909 人の転出超過となった。

移動理由別にみると、転出超過では就職 (1,963 人の超過) が突出しており、次いで転勤

及び交通事情（112人同）、転業・転職（5人同）となった。一方、転入超過では住宅事情（470人同）が最も多く、次いで随伴者（338人同）、廃業・退職（213人同）となった。

表3 移動理由別移動者数・割合 (人, %)

	県外移動者				県内移動者	
	総数	転入	転出	転入-転出 ◇:前年同期		
総数	33,265 (100.00)	16,178 (100.00)	17,087 (100.00)	▲ 909 < ▲ 1074 >	14,167 (100.00)	
移動 原因 者	就 職	5,353 (16.09)	1,695 (10.48)	3,658 (21.41)	▲ 1,963 < ▲ 1,525 >	530 (3.74)
	転 勤	7,454 (22.41)	3,671 (22.69)	3,783 (22.13)	▲ 112 < ▲ 89 >	1,257 (8.87)
	転業・転職	4,787 (14.39)	2,391 (14.78)	2,396 (14.02)	▲ 5 < ▲ 217 >	862 (6.08)
	廃業・退職	1,375 (4.13)	794 (4.91)	581 (3.40)	213 < 162 >	139 (0.98)
	就学・卒業	2,929 (8.81)	1,542 (9.53)	1,387 (8.12)	155 < 309 >	222 (1.57)
	婚姻関係	1,905 (5.73)	955 (5.90)	950 (5.56)	5 < ▲ 26 >	2,603 (18.37)
	住宅事情	2,998 (9.01)	1,734 (10.72)	1,264 (7.40)	470 < 365 >	3,741 (26.41)
	交通事情	230 (0.69)	59 (0.36)	171 (1.00)	▲ 112 < ▲ 89 >	374 (2.64)
	福祉施設入所	212 (0.64)	108 (0.67)	104 (0.61)	4 < ▲ 21 >	350 (2.47)
	そ の 他	730 (2.19)	414 (2.56)	316 (1.85)	98 < ▲ 33 >	134 (0.95)
	随伴者	5,292 (15.91)	2,815 (17.40)	2,477 (14.50)	338 < 90 >	3,955 (27.92)

4 年齢階級別の状況

県外移動者の年齢階級別の移動割合をみると、県外からの転入では20～29歳が38.30%、転出では20～29歳が49.71%と、ともに20代が占める割合が高く、とりわけ、県外への転出における20～24歳の割合が31.51%と突出して高くなっている。

また、県外移動における転入者数と転出者数との比較（転入者数－転出者数）を年齢階級別にみると、転出超過では20～24歳（2,063人）が最も多く、次いで25～29歳（235人）となり、転入超過では15～19歳（197人）が最も多く、次いで60～64歳（163人）、40～44歳（156人）となっている。

さらに、県外移動者の年齢階級別の移動理由をみると、転入及び転出ともに、0～14歳では随伴者の割合が最も高く、15～19歳では就学・卒業が、20～24歳では就職が、25～59歳では転勤の割合が最も高くなっている。60歳以上では住宅事情の割合が高いが、65歳からは福祉施設入所の割合が徐々に高くなっている。

一方、県内移動者の年齢階級別の移動割合をみると、25～29歳が19.48%と最も高く、次いで30～34歳（14.52%）、20～24歳（14.39%）の順となっている。

また、県内移動者の年齢階級別の移動理由をみると、0～19歳では随伴者の割合が最も高く、20～24歳では住宅事情が、25～29歳では婚姻関係が、35～84歳では住宅事情の割合が最も高くなっている。85歳以上では福祉施設入所の割合が最も高くなっている。

表4 年齢階級別移動者数・割合

(人, %)

	移動者 総数	県外移動者			県内移動者
		転入	転出	転入-転出	
総数	47,432 (100.00)	33,265 (100.00)	16,178 (100.00)	17,087 (100.00)	▲ 909 (1.94)
0～4歳	2,343 (4.94)	1,265 (3.80)	682 (4.22)	583 (3.41)	99 (0.21)
5～9歳	1,033 (2.18)	680 (2.04)	378 (2.34)	302 (1.77)	76 (0.16)
10～14歳	619 (1.31)	452 (1.36)	229 (1.42)	223 (1.31)	6 (0.01)
15～19歳	3,657 (7.71)	3,041 (9.14)	1,619 (10.01)	1,422 (8.32)	197 (0.42)
20～24歳	10,748 (22.66)	8,709 (26.20)	3,323 (20.54)	5,386 (31.51)	▲ 2,063 (4.35)
25～29歳	8,743 (18.43)	5,983 (17.99)	2,874 (17.76)	3,109 (18.20)	▲ 235 (0.50)
30～34歳	5,508 (11.61)	3,451 (10.37)	1,798 (11.11)	1,653 (9.67)	145 (0.31)
35～39歳	3,595 (7.58)	2,269 (6.82)	1,192 (7.37)	1,077 (6.30)	115 (0.24)
40～44歳	2,558 (5.39)	1,704 (5.12)	930 (5.75)	774 (4.53)	156 (0.33)
45～49歳	2,271 (4.79)	1,539 (4.63)	774 (4.78)	765 (4.48)	9 (0.02)
50～54歳	1,710 (3.61)	1,141 (3.43)	607 (3.75)	534 (3.13)	73 (0.15)
55～59歳	1,203 (2.54)	809 (2.43)	450 (2.78)	359 (2.10)	91 (0.19)
60～64歳	932 (1.96)	627 (1.88)	395 (2.44)	232 (1.36)	163 (0.34)
65～69歳	674 (1.42)	483 (1.45)	312 (1.93)	171 (1.00)	141 (0.30)
70～74歳	590 (1.24)	407 (1.22)	250 (1.55)	157 (0.92)	93 (0.20)
75～79歳	404 (0.85)	246 (0.74)	117 (0.72)	129 (0.76)	▲ 12 (0.03)
80～84歳	286 (0.60)	185 (0.56)	101 (0.62)	84 (0.49)	17 (0.04)
85歳以上	558 (1.18)	274 (0.82)	147 (0.91)	127 (0.74)	20 (0.04)

図1 年齢階級別移動者の割合



図2 年齢階級別転入・転出状況 (転入-転出)

(人)

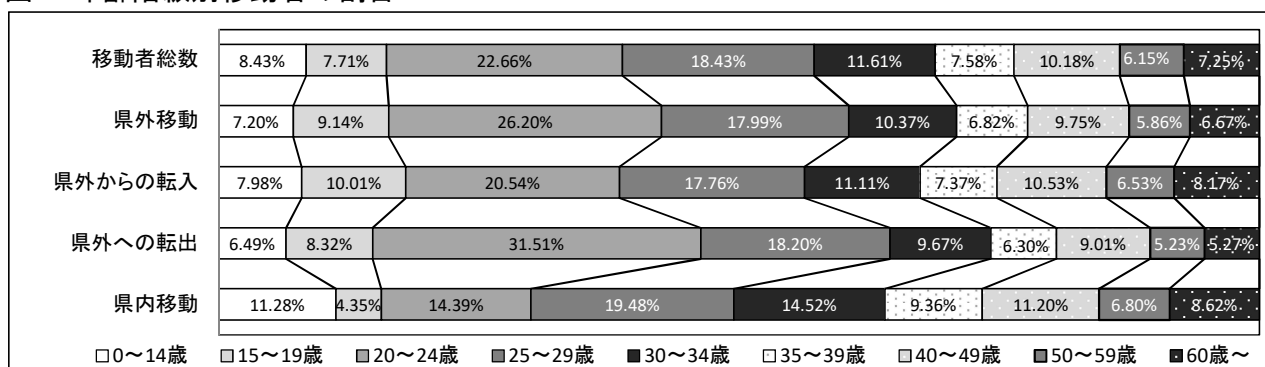
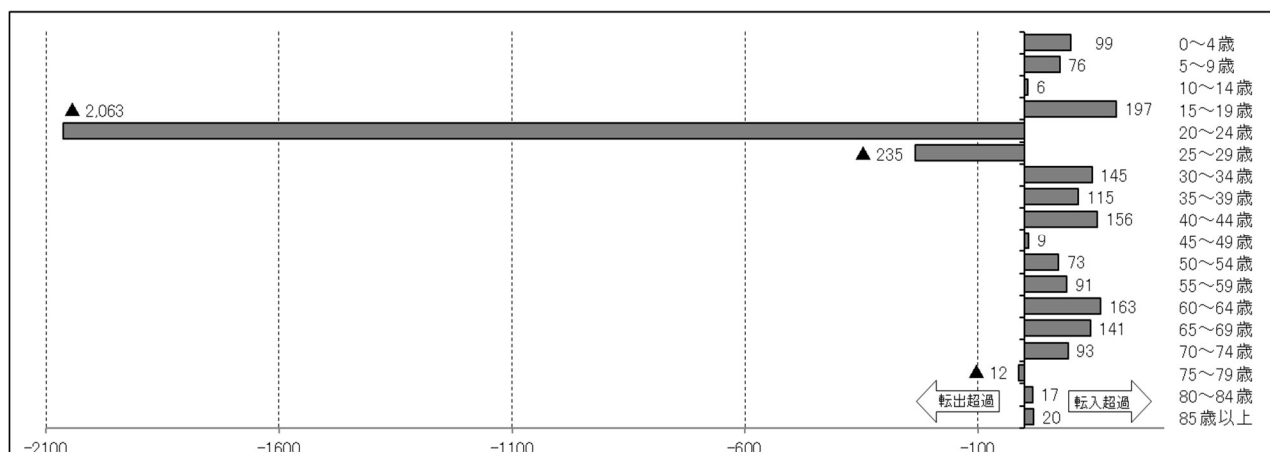

(1) 年齢階級別の理由（県外からの転入）

県外からの転入者を年齢階級別にみると、20～24歳が3,323人と最も多く、移動理由は、就職が1,124人（33.83%）、転勤が772人（23.23%）、転業・転職が439人（13.21%）となっている。続いて25～29歳が2,874人で、転勤が852人（29.65%）、転業・転職が682人（23.73%）、婚姻関係が317人（11.03%）となっている。次いで30歳～34歳が1,798人で、転勤が552人（30.72%）、転業・転職が380人（21.13%）、随伴者が260人（14.46%）となっている。

移動者数では20～24歳の就職（1,124人）が最も多く、次いで15～19歳の就学・卒業（1,045人）、25～29歳の転勤（852人）となっている。

転入超過では15～19歳の就学・卒業（263人の超過）が最も多く、次いで0～4歳の随伴者（86人同）、5～9歳の随伴者（80人同）となっている。

表5 年齢階級別移動理由別移動者数・割合（県外からの転入）

（人，％）

	総数	移動原因者										随伴者
		就職	転勤	転業・転職	廃業・退職	就学・卒業	婚姻関係	住宅事情	交通事情	福祉施設入所	その他	
総数	16,178 (100.00)	1,695 (10.48)	3,671 (22.69)	2,391 (14.78)	794 (4.91)	1,542 (9.53)	955 (5.90)	1,734 (10.72)	59 (0.36)	108 (0.67)	414 (2.56)	2,815 (17.40)
0～4歳	682 (100.00)	0 (0.00)	0 (0.00)	0 (0.00)	0 (0.00)	2 (0.29)	4 (0.59)	7 (1.03)	0 (0.00)	0 (0.00)	4 (0.59)	665 (97.50)
5～9歳	378 (100.00)	0 (0.00)	0 (0.00)	0 (0.00)	0 (0.00)	15 (3.97)	0 (0.00)	0 (0.00)	0 (0.00)	0 (0.00)	9 (2.38)	354 (93.65)
10～14歳	229 (100.00)	0 (0.00)	0 (0.00)	0 (0.00)	0 (0.00)	47 (20.52)	0 (0.00)	4 (1.75)	0 (0.00)	0 (0.00)	2 (0.87)	176 (76.86)
15～19歳	1,619 (100.00)	178 (10.99)	179 (11.06)	28 (1.73)	9 (0.56)	1,045 (64.54)	12 (0.74)	47 (2.90)	5 (0.31)	0 (0.00)	10 (0.62)	106 (6.55)
20～24歳	3,323 (100.00)	1,124 (33.83)	772 (23.23)	439 (13.21)	163 (4.91)	351 (10.56)	141 (4.24)	165 (4.97)	7 (0.21)	4 (0.12)	46 (1.38)	111 (3.34)
25～29歳	2,874 (100.00)	269 (9.36)	852 (29.65)	682 (23.73)	174 (6.05)	72 (2.51)	317 (11.03)	194 (6.75)	11 (0.38)	5 (0.17)	64 (2.23)	234 (8.14)
30～34歳	1,798 (100.00)	51 (2.84)	552 (30.72)	380 (21.13)	79 (4.39)	7 (0.39)	186 (10.34)	198 (11.01)	9 (0.50)	6 (0.33)	70 (3.89)	260 (14.46)
35～39歳	1,192 (100.00)	28 (2.35)	370 (31.06)	239 (20.05)	57 (4.78)	1 (0.08)	109 (9.14)	116 (9.73)	6 (0.50)	1 (0.08)	47 (3.94)	218 (18.29)
40～44歳	930 (100.00)	11 (1.18)	285 (30.65)	193 (20.75)	40 (4.30)	0 (0.00)	74 (7.96)	104 (11.18)	2 (0.22)	4 (0.43)	37 (3.98)	180 (19.35)
45～49歳	774 (100.00)	12 (1.55)	261 (33.72)	163 (21.06)	31 (4.01)	1 (0.13)	44 (5.68)	110 (14.21)	1 (0.13)	4 (0.52)	36 (4.65)	111 (14.34)
50～54歳	607 (100.00)	6 (0.99)	205 (33.77)	112 (18.45)	32 (5.27)	0 (0.00)	26 (4.28)	132 (21.75)	4 (0.66)	2 (0.33)	21 (3.46)	67 (11.04)
55～59歳	450 (100.00)	7 (1.56)	121 (26.89)	68 (15.11)	30 (6.67)	1 (0.22)	19 (4.22)	99 (22.00)	2 (0.44)	0 (0.00)	15 (3.33)	88 (19.56)
60～64歳	395 (100.00)	2 (0.51)	57 (14.43)	40 (10.13)	84 (21.27)	0 (0.00)	11 (2.78)	105 (26.57)	2 (0.51)	0 (0.00)	15 (3.80)	79 (20.00)
65～69歳	312 (100.00)	5 (1.60)	7 (2.24)	26 (8.33)	54 (17.31)	0 (0.00)	6 (1.92)	131 (42.01)	4 (1.28)	7 (2.24)	7 (2.24)	65 (20.83)
70～74歳	250 (100.00)	0 (0.00)	4 (1.60)	14 (5.60)	30 (12.00)	0 (0.00)	5 (2.00)	121 (48.40)	5 (2.00)	10 (4.00)	14 (5.60)	47 (18.80)
75～79歳	117 (100.00)	2 (1.71)	5 (4.27)	2 (1.71)	7 (5.98)	0 (0.00)	1 (0.85)	59 (50.43)	0 (0.00)	16 (13.68)	2 (1.71)	23 (19.66)
80～84歳	101 (100.00)	0 (0.00)	0 (0.00)	1 (0.99)	4 (3.96)	0 (0.00)	0 (0.00)	63 (62.38)	1 (0.99)	11 (10.89)	4 (3.96)	17 (16.83)
85歳以上	147 (100.00)	0 (0.00)	1 (0.68)	4 (2.72)	0 (0.00)	0 (0.00)	0 (0.00)	79 (53.75)	0 (0.00)	38 (25.85)	11 (7.48)	14 (9.52)

図3 年齢階級別移動理由別移動者の割合(県外からの転入)

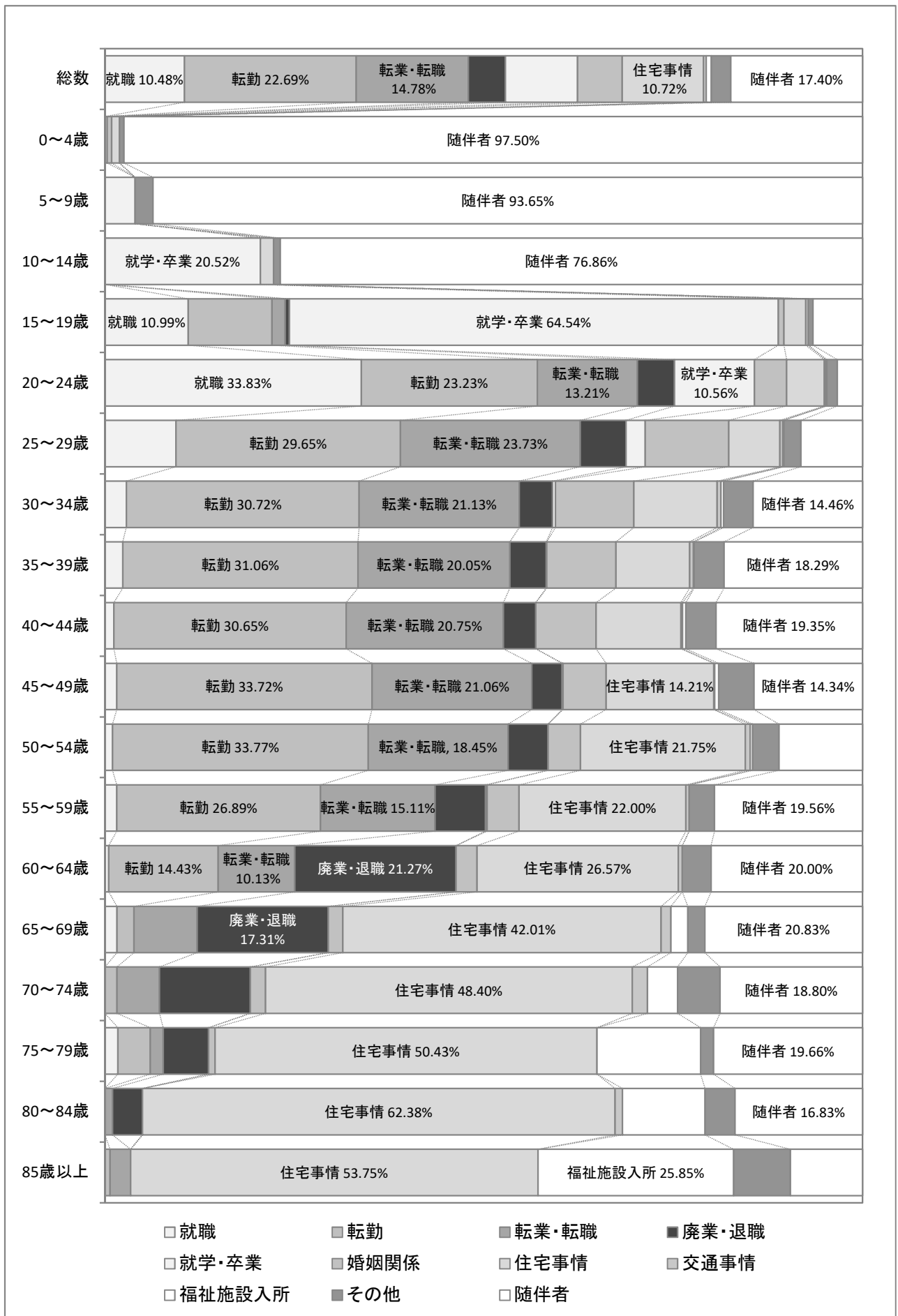

(2) 年齢階級別の理由（県外への転出）

県外への転出者を年齢階級別にみると、20歳～24歳が5,386人と最も多く、移動理由は、就職が2,927人（54.33%）、転勤が781人（14.50%）、転業・転職が532人（9.88%）となっている。続いて25歳～29歳が3,109人で、転勤が965人（31.03%）、転業・転職が745人（23.96%）、婚姻関係が368人（11.84%）となっている。次いで30歳～34歳が1,653人で、転勤が542人（32.80%）、転業・転職が385人（23.29%）、随伴者が225人（13.61%）となっている。

移動者数では20～24歳の就職（2,927人）が最も多く、次いで25～29歳の転勤（965人）、20～24歳の転勤（781人）となっている。

転出超過では、20～24歳の就職（1,803人の超過）が最も多く、次いで20～24歳の就学・卒業（153人同）、25～29歳の転勤（113人同）となっている。

表6 年齢階級別移動理由別移動者数・割合（県外への転出） (人, %)

	総数	移動原因者										随伴者
		就職	転勤	転業・転職	廃業・退職	就学・卒業	婚姻関係	住宅事情	交通事情	福祉施設入所	その他	
総数	17,087 (100.00)	3,658 (21.41)	3,783 (22.13)	2,396 (14.02)	581 (3.40)	1,387 (8.12)	950 (5.56)	1,264 (7.40)	171 (1.00)	104 (0.61)	316 (1.85)	2,477 (14.50)
0～4歳	583 (100.00)	0 (0.00)	0 (0.00)	0 (0.00)	0 (0.00)	0 (0.00)	0 (0.00)	4 (0.69)	0 (0.00)	0 (0.00)	0 (0.00)	579 (99.31)
5～9歳	302 (100.00)	0 (0.00)	0 (0.00)	0 (0.00)	0 (0.00)	21 (6.95)	0 (0.00)	4 (1.32)	0 (0.00)	0 (0.00)	3 (0.99)	274 (90.74)
10～14歳	223 (100.00)	0 (0.00)	0 (0.00)	0 (0.00)	0 (0.00)	19 (8.52)	0 (0.00)	1 (0.45)	1 (0.45)	1 (0.45)	4 (1.79)	197 (88.34)
15～19歳	1,422 (100.00)	240 (16.88)	177 (12.45)	34 (2.39)	22 (1.55)	782 (54.99)	7 (0.49)	38 (2.67)	5 (0.35)	0 (0.00)	7 (0.49)	110 (7.74)
20～24歳	5,386 (100.00)	2,927 (54.33)	781 (14.50)	532 (9.88)	154 (2.86)	504 (9.36)	141 (2.62)	136 (2.53)	38 (0.71)	0 (0.00)	74 (1.37)	99 (1.84)
25～29歳	3,109 (100.00)	337 (10.84)	965 (31.03)	745 (23.96)	129 (4.15)	58 (1.87)	368 (11.84)	159 (5.11)	44 (1.42)	0 (0.00)	51 (1.64)	253 (8.14)
30～34歳	1,653 (100.00)	45 (2.72)	542 (32.80)	385 (23.29)	74 (4.48)	3 (0.18)	188 (11.37)	126 (7.62)	19 (1.15)	4 (0.24)	42 (2.54)	225 (13.61)
35～39歳	1,077 (100.00)	22 (2.04)	388 (36.04)	222 (20.61)	40 (3.71)	0 (0.00)	85 (7.89)	103 (9.56)	15 (1.39)	1 (0.09)	34 (3.16)	167 (15.51)
40～44歳	774 (100.00)	26 (3.36)	292 (37.72)	141 (18.22)	22 (2.84)	0 (0.00)	60 (7.75)	81 (10.47)	10 (1.29)	1 (0.13)	16 (2.07)	125 (16.15)
45～49歳	765 (100.00)	21 (2.75)	267 (34.89)	137 (17.91)	27 (3.53)	0 (0.00)	47 (6.14)	84 (10.98)	7 (0.92)	3 (0.39)	21 (2.75)	151 (19.74)
50～54歳	534 (100.00)	18 (3.37)	212 (39.70)	85 (15.92)	18 (3.37)	0 (0.00)	25 (4.68)	68 (12.73)	5 (0.94)	3 (0.56)	8 (1.50)	92 (17.23)
55～59歳	359 (100.00)	15 (4.18)	116 (32.32)	68 (18.94)	18 (5.01)	0 (0.00)	7 (1.95)	53 (14.76)	4 (1.11)	3 (0.84)	15 (4.18)	60 (16.71)
60～64歳	232 (100.00)	1 (0.43)	29 (12.50)	29 (12.50)	38 (16.38)	0 (0.00)	10 (4.31)	78 (33.61)	5 (2.16)	0 (0.00)	15 (6.47)	27 (11.64)
65～69歳	171 (100.00)	5 (2.92)	8 (4.68)	7 (4.09)	19 (11.11)	0 (0.00)	7 (4.09)	77 (45.05)	1 (0.58)	5 (2.92)	8 (4.68)	34 (19.88)
70～74歳	157 (100.00)	1 (0.64)	4 (2.55)	10 (6.37)	10 (6.37)	0 (0.00)	1 (0.64)	82 (52.23)	5 (3.18)	7 (4.46)	5 (3.18)	32 (20.38)
75～79歳	129 (100.00)	0 (0.00)	1 (0.78)	1 (0.78)	4 (3.10)	0 (0.00)	3 (2.33)	64 (49.60)	7 (5.43)	8 (6.20)	4 (3.10)	37 (28.68)
80～84歳	84 (100.00)	0 (0.00)	1 (1.19)	0 (0.00)	3 (3.57)	0 (0.00)	1 (1.19)	48 (57.15)	5 (5.95)	11 (13.10)	5 (5.95)	10 (11.90)
85歳以上	127 (100.00)	0 (0.00)	0 (0.00)	0 (0.00)	3 (2.36)	0 (0.00)	0 (0.00)	58 (45.67)	0 (0.00)	57 (44.88)	4 (3.15)	5 (3.94)

図4 年齢階級別移動理由別移動者の割合(県外への転出)

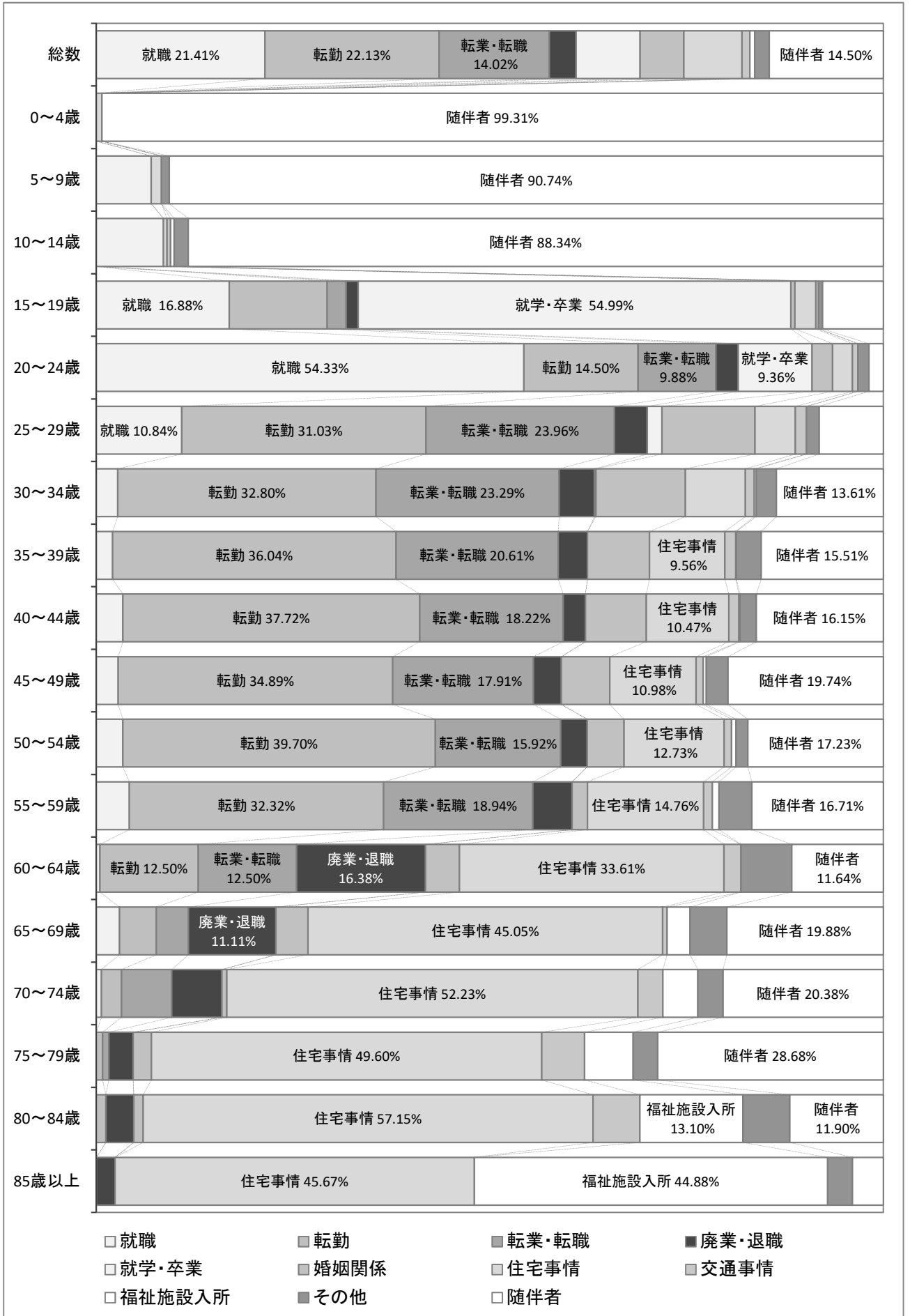

(3) 県内移動

年齢階級別の理由

県内移動者を年齢階級別にみると、25歳～29歳が2,760人と最も多く、移動理由は、婚姻関係が856人(31.02%)、住宅事情が637人(23.08%)、随伴者が470人(17.03%)となっている。続いて30歳～34歳が2,057人で、住宅事情が574人(27.90%)、婚姻関係が558人(27.12%)、随伴者が454人(22.07%)となっている。次いで20歳～24歳の2,039人で、住宅事情が452人(22.18%)、婚姻関係が383人(18.78%)、就職が334人(16.38%)となっている。

移動者数では0～4歳の随伴者(1,054人)が最も多く、次いで25～29歳の婚姻関係856人、25～29歳の住宅事情(637人)となっている。

表7 年齢階級別移動理由別移動者数・割合(県内移動)

(人, %)

	総数	移動原因者										随伴者
		就職	転勤	転業・転職	廃業・退職	就学・卒業	婚姻関係	住宅事情	交通事情	福祉施設入所	その他	
総数	14,167 (100.00)	530 (3.74)	1,257 (8.87)	862 (6.08)	139 (0.98)	222 (1.57)	2,603 (18.37)	3,741 (26.41)	374 (2.64)	350 (2.47)	134 (0.95)	3,955 (27.92)
0～4歳	1,078 (100.00)	0 (0.00)	0 (0.00)	0 (0.00)	0 (0.00)	5 (0.46)	1 (0.09)	9 (0.83)	0 (0.00)	4 (0.37)	5 (0.46)	1,054 (97.79)
5～9歳	353 (100.00)	0 (0.00)	0 (0.00)	0 (0.00)	0 (0.00)	35 (9.92)	3 (0.85)	0 (0.00)	0 (0.00)	0 (0.00)	3 (0.85)	312 (88.38)
10～14歳	167 (100.00)	0 (0.00)	0 (0.00)	0 (0.00)	0 (0.00)	32 (19.16)	4 (2.40)	4 (2.40)	1 (0.60)	4 (2.40)	4 (2.40)	118 (70.64)
15～19歳	616 (100.00)	96 (15.58)	14 (2.27)	18 (2.92)	5 (0.81)	102 (16.56)	27 (4.38)	50 (8.12)	10 (1.62)	9 (1.46)	4 (0.65)	281 (45.63)
20～24歳	2,039 (100.00)	334 (16.38)	215 (10.54)	160 (7.85)	29 (1.42)	41 (2.01)	383 (18.78)	452 (22.18)	101 (4.95)	1 (0.05)	13 (0.64)	310 (15.20)
25～29歳	2,760 (100.00)	58 (2.10)	357 (12.93)	238 (8.62)	21 (0.76)	6 (0.22)	856 (31.02)	637 (23.08)	97 (3.51)	3 (0.11)	17 (0.62)	470 (17.03)
30～34歳	2,057 (100.00)	18 (0.88)	243 (11.81)	133 (6.47)	10 (0.49)	1 (0.05)	558 (27.12)	574 (27.90)	42 (2.04)	6 (0.29)	18 (0.88)	454 (22.07)
35～39歳	1,326 (100.00)	5 (0.38)	147 (11.09)	73 (5.51)	6 (0.45)	0 (0.00)	318 (23.98)	415 (31.29)	44 (3.32)	5 (0.38)	8 (0.60)	305 (23.00)
40～44歳	854 (100.00)	6 (0.70)	94 (11.01)	76 (8.90)	4 (0.47)	0 (0.00)	183 (21.43)	300 (35.13)	19 (2.22)	5 (0.59)	9 (1.05)	158 (18.50)
45～49歳	732 (100.00)	4 (0.55)	62 (8.47)	59 (8.06)	6 (0.82)	0 (0.00)	124 (16.94)	304 (41.52)	18 (2.46)	3 (0.41)	10 (1.37)	142 (19.40)
50～54歳	569 (100.00)	5 (0.88)	63 (11.07)	46 (8.08)	8 (1.41)	0 (0.00)	73 (12.83)	238 (41.83)	10 (1.76)	6 (1.05)	8 (1.41)	112 (19.68)
55～59歳	394 (100.00)	1 (0.25)	44 (11.17)	22 (5.58)	8 (2.03)	0 (0.00)	37 (9.39)	182 (46.21)	5 (1.27)	14 (3.55)	9 (2.28)	72 (18.27)
60～64歳	305 (100.00)	3 (0.98)	8 (2.62)	23 (7.54)	17 (5.57)	0 (0.00)	18 (5.90)	169 (55.42)	14 (4.59)	6 (1.97)	6 (1.97)	41 (13.44)
65～69歳	191 (100.00)	0 (0.00)	4 (2.09)	10 (5.24)	5 (2.62)	0 (0.00)	9 (4.71)	111 (58.12)	3 (1.57)	12 (6.28)	4 (2.09)	33 (17.28)
70～74歳	183 (100.00)	0 (0.00)	5 (2.73)	4 (2.19)	12 (6.56)	0 (0.00)	3 (1.64)	99 (54.09)	3 (1.64)	23 (12.57)	1 (0.55)	33 (18.03)
75～79歳	158 (100.00)	0 (0.00)	1 (0.63)	0 (0.00)	6 (3.80)	0 (0.00)	3 (1.90)	74 (46.83)	6 (3.80)	26 (16.46)	4 (2.53)	38 (24.05)
80～84歳	101 (100.00)	0 (0.00)	0 (0.00)	0 (0.00)	1 (0.99)	0 (0.00)	0 (0.00)	44 (43.57)	0 (0.00)	42 (41.58)	5 (4.95)	9 (8.91)
85歳以上	284 (100.00)	0 (0.00)	0 (0.00)	0 (0.00)	1 (0.35)	0 (0.00)	3 (1.06)	79 (27.82)	1 (0.35)	181 (63.73)	6 (2.11)	13 (4.58)

図5 年齢階級別移動理由別移動者の割合（県内移動）

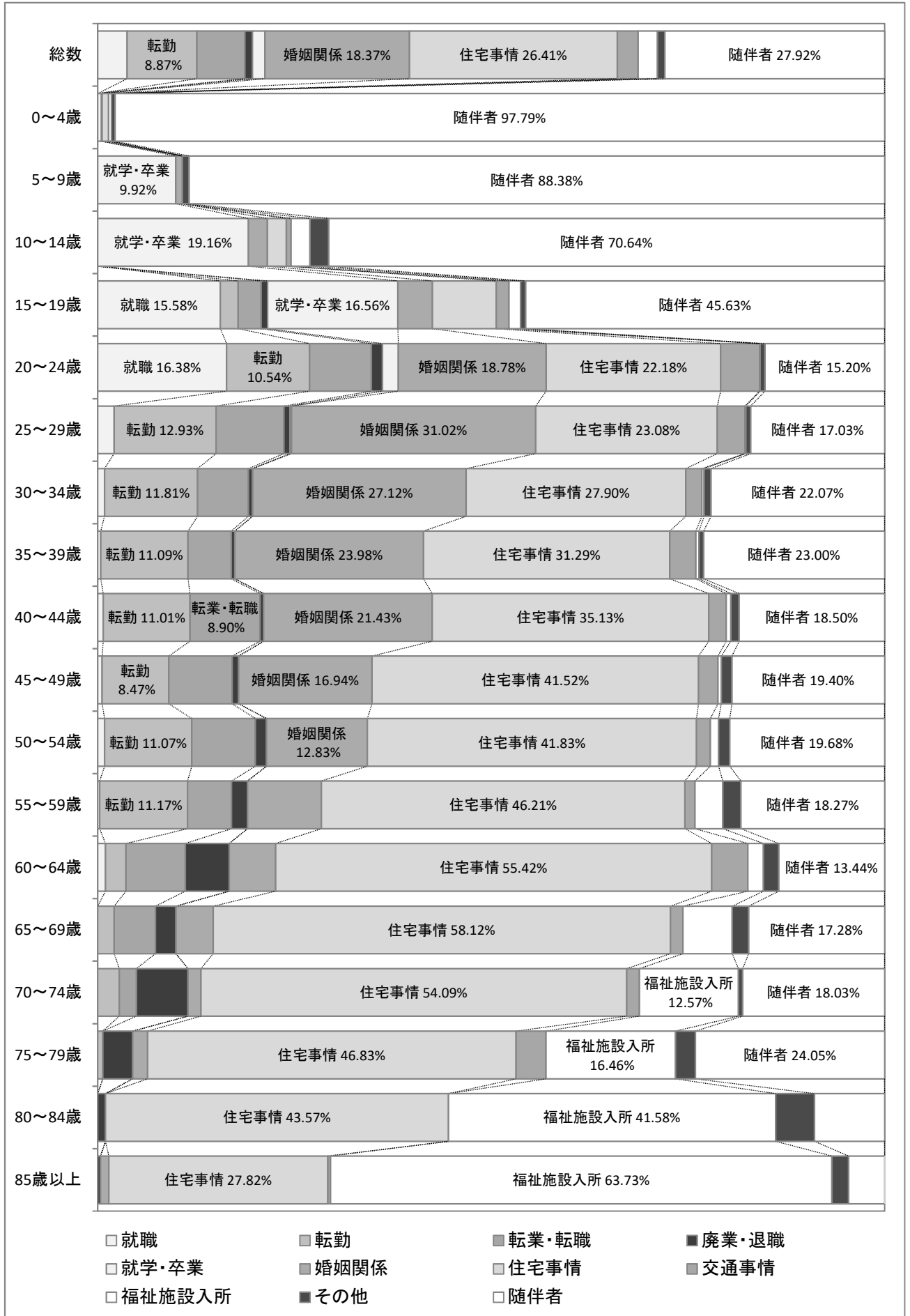

5 男女別の状況

(1) 県外移動

① 転入の理由

県外からの転入者のうち男性は転勤が 2,925 人 (31.84%) と最も多く、次いで転業・転職が 1,697 人 (18.46%)、就職が 1,118 人 (12.16%) となっている。

女性は随伴者が 2,210 人 (31.63%) と最も多く、次いで住宅事情が 774 人 (11.08%)、転勤が 746 人 (10.68%) となっている。

② 転出の理由

県外への転出者のうち男性は転勤が 3,002 人 (31.85%) と最も多く、次いで就職が 1,982 人 (21.01%)、転業・転職が 1,567 人 (16.61%) となっている。

女性は随伴者 1,937 人 (25.30%) が最も多く、次いで就職が 1,676 人 (21.89%)、転業・転職が 829 人 (10.83%) となっている。

③ 転入及び転出の超過状況

県外移動における転入者数と転出者数との比較 (転入者数－転出者数) を男女別にみると、男性の場合、転入者数 9,191 人、転出者数 9,432 人で、241 人の転出超過となった。

移動理由別にみると、転出超過では就職 (864 人の超過) が突出して多く、次いで転勤 (77 人同)、交通事情 (57 人同) となり、転入超過では住宅事情 (277 人同)、次いで廃業・退職 (153 人同)、転業・転職 (130 人同) となっている。

女性の場合、転入者数 6,987 人、転出者数 7,655 人で、668 人の転出超過となった。移動理由別にみると、転出超過では就職 (1,099 人の超過) が突出して多く、次いで転業・転職 (135 人同)、交通事情 (55 人同) となり、転入超過で随伴者 (273 人同)、住宅事情 (193 人同)、就学・卒業 (86 人同) となっている。

(2) 県内移動

移動の理由

県内移動者のうち男性は住宅事情が 2,416 人 (33.60%) と最も多く、次いで婚姻関係が 1,206 人 (16.78%)、随伴者が 1,093 人 (15.21%) となっている。

女性は随伴者 2,862 人 (41.01%) が最も多く、次いで婚姻関係が 1,397 人 (20.02%)、住宅事情が 1,325 人 (18.99%) となっている。

表8 男女別移動理由別移動者数・割合

(人, %)

	県外移動者											県内移動者				
	総数			転入			転出			転入 - 転出			男	女	計	
	男	女	計	男	女	計	男	女	計	男	女	計				
総数	18,623 (100.00)	14,642 (100.00)	33,265 (100.00)	9,191 (100.00)	6,987 (100.00)	16,178 (100.00)	9,432 (100.00)	7,655 (100.00)	17,087 (100.00)	▲ 241	▲ 668	▲ 909	7,188 (100.00)	6,979 (100.00)	14,167 (100.00)	
移動原因者	就職	3,100 (16.65)	2,253 (15.39)	5,353 (16.09)	1,118 (12.16)	577 (8.26)	1,695 (10.48)	1,982 (21.01)	1,676 (21.89)	3,658 (21.41)	▲ 864	▲ 1,099	▲ 1,963	315 (4.38)	215 (3.08)	530 (3.74)
	転勤	5,927 (31.82)	1,527 (10.43)	7,454 (22.41)	2,925 (31.84)	746 (10.68)	3,671 (22.69)	3,002 (31.85)	781 (10.20)	3,783 (22.13)	▲ 77	▲ 35	▲ 112	979 (13.62)	278 (3.98)	1,257 (8.87)
	転業・転職	3,264 (17.53)	1,523 (10.40)	4,787 (14.39)	1,697 (18.46)	694 (9.93)	2,391 (14.78)	1,567 (16.61)	829 (10.83)	2,396 (14.02)	130	▲ 135	▲ 5	567 (7.89)	295 (4.23)	862 (6.08)
	廃業・退職	833 (4.47)	542 (3.70)	1,375 (4.13)	493 (5.36)	301 (4.31)	794 (4.91)	340 (3.60)	241 (3.15)	581 (3.40)	153	60	213	76 (1.06)	63 (0.90)	139 (0.98)
	就学・卒業	1,707 (9.17)	1,222 (8.35)	2,929 (8.81)	888 (9.66)	654 (9.36)	1,542 (9.53)	819 (8.68)	568 (7.42)	1,387 (8.12)	69	86	155	122 (1.70)	100 (1.43)	222 (1.57)
	婚姻関係	514 (2.76)	1,391 (9.50)	1,905 (5.73)	265 (2.88)	690 (9.88)	955 (5.90)	249 (2.64)	701 (9.16)	950 (5.56)	16	▲ 11	5	1,206 (16.78)	1,397 (20.02)	2,603 (18.37)
	住宅事情	1,643 (8.82)	1,355 (9.25)	2,998 (9.01)	960 (10.45)	774 (11.08)	1,734 (10.72)	683 (7.24)	581 (7.59)	1,264 (7.40)	277	193	470	2,416 (33.60)	1,325 (18.99)	3,741 (26.41)
	交通事情	123 (0.66)	107 (0.73)	230 (0.69)	33 (0.36)	26 (0.37)	59 (0.36)	90 (0.95)	81 (1.06)	171 (1.00)	▲ 57	▲ 55	▲ 112	241 (3.35)	133 (1.91)	374 (2.64)
	福祉施設入所	93 (0.50)	119 (0.81)	212 (0.64)	56 (0.61)	52 (0.74)	108 (0.67)	37 (0.39)	67 (0.88)	104 (0.61)	19	▲ 15	4	118 (1.64)	232 (3.32)	350 (2.47)
	その他	274 (1.47)	456 (3.11)	730 (2.19)	151 (1.64)	263 (3.76)	414 (2.56)	123 (1.30)	193 (2.52)	316 (1.85)	28	70	98	55 (0.77)	79 (1.13)	134 (0.95)
随行者	1,145 (6.15)	4,147 (28.33)	5,292 (15.91)	605 (6.58)	2,210 (31.63)	2,815 (17.40)	540 (5.73)	1,937 (25.30)	2,477 (14.50)	65	273	338	1,093 (15.21)	2,862 (41.01)	3,955 (27.92)	

(3) 年齢階級別の状況

① 県外転入

県外からの転入者を男女別及び年齢階級別にみると、男性では、20～24歳が1,934人と最も多く、次いで25～29歳(1,700人)、30～34歳(1,010人)となっている。女性も同様に20～24歳が1,389人と最も多く、次いで25～29歳(1,174人)、30～34歳(788人)となっている。

② 県外転出

県外への転出者を男女別及び年齢階級別にみると、男性では、20～24歳が2,847人と突出して多く、次いで25～29歳(1,723人)、30～34歳(954人)となっている。女性も同様に20～24歳が2,539人と突出して多く、次いで25～29歳(1,386人)、30～34歳(699人)となっている。

③ 転入及び転出の超過

県外移動者を男女別及び年齢階級別にみた場合の転入と転出との比較(転入者数-転出者数)では、男性の場合、20～24歳が913人と突出して転出超過となっており、次いで25～29歳が23人の転出超過となっている。

女性の場合も、20～24歳が1,150人と突出して転出超過となっており、次いで25～29歳が212人の転出超過となっている。

なお、県外移動における20～24歳の主な転出理由は、就職(2,927人、54.33%)であり、25～29歳では転勤(965人、31.03%)となっている。【P40表6・P41図4参照】

図6 年齢階級別男女別県外移動者数（県外からの転入）



図7 年齢階級別男女別県外移動者数（県外への転出）



図8 年齢階級別男女別転入・転出状況（転入－転出）

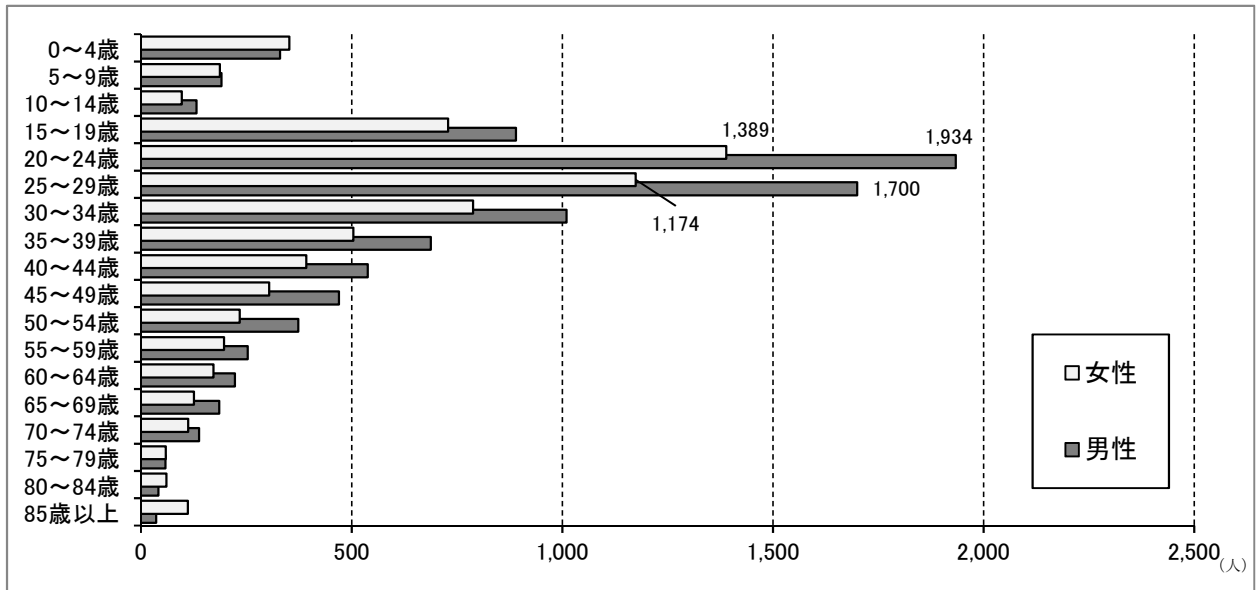

表9 年齢階級別男女別県外移動者数

(人)

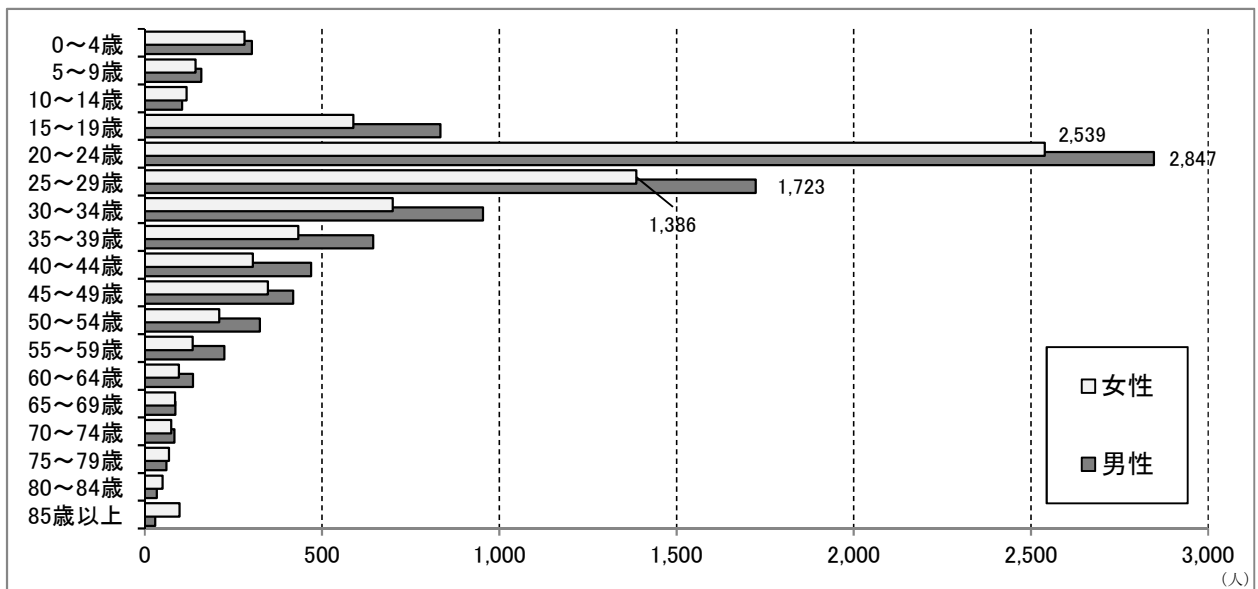
	県外移動者								
	転入			転出			転入－転出		
	男	女	計	男	女	計	男	女	計
総数	9,191	6,987	16,178	9,432	7,655	17,087	▲ 241	▲ 668	▲ 909
0～4歳	330	352	682	302	281	583	28	71	99
5～9歳	191	187	378	159	143	302	32	44	76
10～14歳	132	97	229	105	118	223	27	▲ 21	6
15～19歳	890	729	1,619	834	588	1,422	56	141	197
20～24歳	1,934	1,389	3,323	2,847	2,539	5,386	▲ 913	▲ 1,150	▲ 2,063
25～29歳	1,700	1,174	2,874	1,723	1,386	3,109	▲ 23	▲ 212	▲ 235
30～34歳	1,010	788	1,798	954	699	1,653	56	89	145
35～39歳	688	504	1,192	644	433	1,077	44	71	115
40～44歳	538	392	930	469	305	774	69	87	156
45～49歳	470	304	774	418	347	765	52	▲ 43	9
50～54歳	373	234	607	324	210	534	49	24	73
55～59歳	253	197	450	224	135	359	29	62	91
60～64歳	223	172	395	136	96	232	87	76	163
65～69歳	186	126	312	86	85	171	100	41	141
70～74歳	138	112	250	83	74	157	55	38	93
75～79歳	58	59	117	61	68	129	▲ 3	▲ 9	▲ 12
80～84歳	41	60	101	34	50	84	7	10	17
85歳以上	36	111	147	29	98	127	7	13	20

6 月別の状況

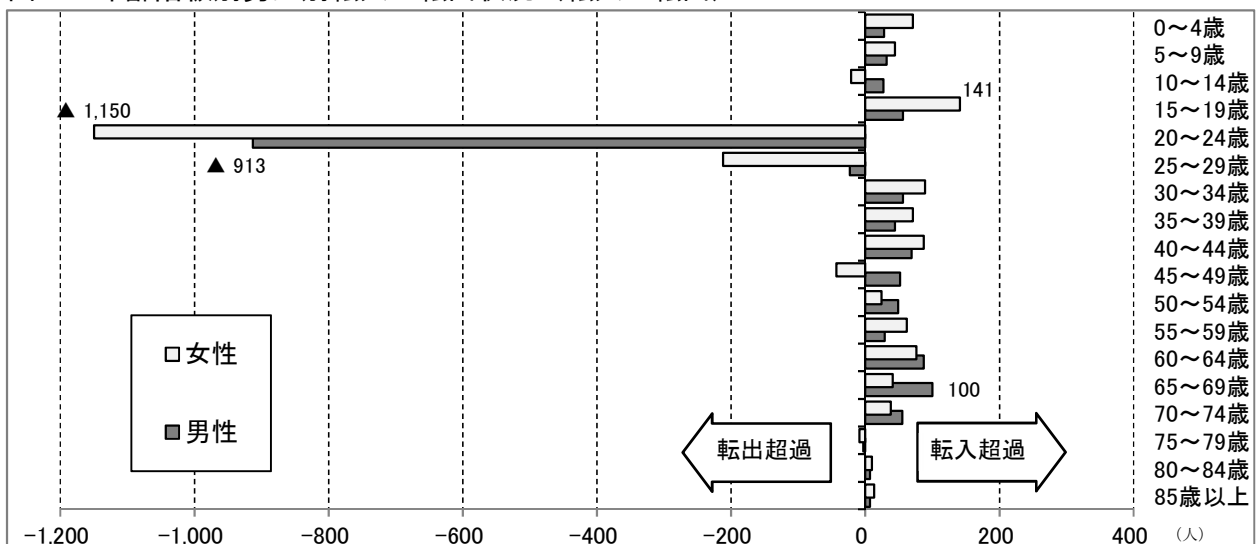
(1) 県外移動

① 転入

県外移動の転入者を月別にみると、3月及び4月が突出して多く、最も多い3月は3,032人(19.10%)で、移動理由は随伴者が22.06%、転勤が18.96%、就職が18.31%となっており、4月は2,827人(17.11%)で、就学・卒業が23.90%、転勤が17.61%、随伴者が15.15%となっている。

② 転出

県外移動の転出者を月別にみると、3月が4,845人(28.35%)と突出して多く、移動理由は就職が39.75%、随伴者が15.56%、転勤が14.87%となっている。

(2) 県内移動

県内移動を月別にみると、3月が2,442人(17.24%)と突出して多く、移動理由は随伴者が26.61%、転勤が22.99%、住宅事情が16.59%となっている。

表10 月別移動理由別移動者数・割合(県外からの転入)

(人, %)

	県外からの 転入 (甲調査)	移動理由別割合										随伴者
		移動原因者										
		就職	転勤	転業 ・転職	廃業 ・退職	就学 ・卒業	婚姻 関係	住宅 事情	交通 事情	福祉施 設入所	その他	
総数	16,178 (100.00)	10.48%	22.69%	14.78%	4.91%	9.53%	5.90%	10.72%	0.36%	0.67%	2.56%	17.40%
10月	1,366 (8.44)	9.49%	24.01%	15.97%	4.45%	8.33%	6.39%	11.52%	0.29%	1.16%	3.19%	15.20%
11月	995 (6.15)	5.33%	29.24%	19.21%	4.96%	2.11%	6.44%	12.39%	0.50%	1.24%	2.97%	15.61%
12月	1,051 (6.50)	13.97%	27.82%	14.44%	5.94%	1.16%	6.40%	10.48%	0.23%	1.28%	2.33%	15.95%
1月	1,088 (6.73)	5.98%	32.34%	17.72%	5.06%	3.11%	7.13%	11.51%	0.35%	0.69%	0.92%	15.19%
2月	1,072 (6.63)	7.42%	27.85%	19.61%	6.50%	3.36%	7.66%	11.02%	0.46%	0.35%	1.04%	14.73%
3月	3,032 (19.10)	18.31%	18.96%	10.70%	2.52%	14.48%	4.76%	5.70%	0.16%	0.28%	2.07%	22.06%
4月	2,827 (17.11)	13.60%	17.61%	10.28%	4.34%	23.90%	4.26%	7.25%	0.33%	0.29%	2.99%	15.15%
5月	728 (4.50)	7.18%	22.26%	17.95%	8.80%	4.31%	5.92%	14.90%	0.72%	0.54%	1.80%	15.62%
6月	934 (5.77)	10.23%	20.46%	18.42%	5.46%	4.23%	7.64%	13.92%	0.82%	0.41%	2.18%	16.23%
7月	1,114 (6.89)	5.19%	28.90%	15.91%	5.98%	2.71%	5.08%	14.79%	0.45%	0.90%	1.81%	18.28%
8月	955 (5.90)	3.16%	17.97%	15.70%	5.70%	3.80%	7.85%	18.35%	0.63%	1.14%	4.81%	20.89%
9月	1,016 (6.28)	3.46%	19.92%	19.28%	6.30%	3.83%	6.92%	15.20%	0.12%	0.99%	4.57%	19.41%

図9 月別移動理由別移動者の割合(県外からの転入)



表11 月別移動理由別移動者数・割合(県外への転出)

(人, %)

	県外への 転出 (甲調査)	移動理由別割合										随伴者
		移動原因者										
		就職	転勤	転業 ・転職	廃業 ・退職	就学 ・卒業	婚姻 関係	住宅 事情	交通 事情	福祉施 設入所	その他	
総数	17,087 (100.00)	21.41%	22.13%	14.02%	3.40%	8.12%	5.56%	7.40%	1.00%	0.61%	1.85%	14.50%
10月	1,182 (6.92)	8.58%	27.50%	17.51%	3.41%	2.70%	6.93%	9.52%	1.88%	0.82%	4.58%	16.57%
11月	903 (5.28)	6.37%	30.26%	17.99%	2.87%	2.71%	8.12%	13.38%	1.27%	1.11%	4.14%	11.78%
12月	1,069 (6.26)	7.05%	25.80%	19.89%	5.36%	2.40%	6.21%	12.13%	1.55%	1.27%	3.53%	14.81%
1月	1,357 (7.94)	11.22%	24.14%	14.00%	3.18%	18.47%	6.65%	7.55%	1.19%	0.79%	0.99%	11.82%
2月	1,394 (8.16)	24.58%	27.66%	13.13%	3.68%	6.27%	5.57%	7.36%	0.80%	0.30%	0.30%	10.35%
3月	4,845 (28.35)	39.75%	14.87%	8.48%	2.30%	10.88%	2.89%	3.48%	0.17%	0.37%	1.25%	15.56%
4月	1,727 (10.11)	16.22%	27.31%	14.89%	3.81%	9.57%	5.94%	6.21%	1.42%	0.62%	1.42%	12.59%
5月	721 (4.22)	16.44%	15.54%	20.94%	4.50%	5.18%	6.76%	11.71%	1.58%	0.23%	1.58%	15.54%
6月	980 (5.74)	13.30%	27.47%	16.31%	4.29%	5.15%	7.73%	9.01%	0.72%	0.14%	1.29%	14.59%
7月	1,035 (6.06)	7.49%	26.30%	17.03%	3.52%	4.55%	7.34%	12.92%	0.88%	1.32%	1.62%	17.03%
8月	913 (5.34)	9.48%	23.14%	20.63%	4.49%	4.33%	7.65%	8.99%	1.66%	0.83%	2.83%	15.97%
9月	961 (5.62)	10.61%	21.86%	17.47%	4.99%	6.08%	8.11%	8.27%	2.96%	0.62%	2.65%	16.38%

図10 月別移動理由別移動者の割合(県外への転出)

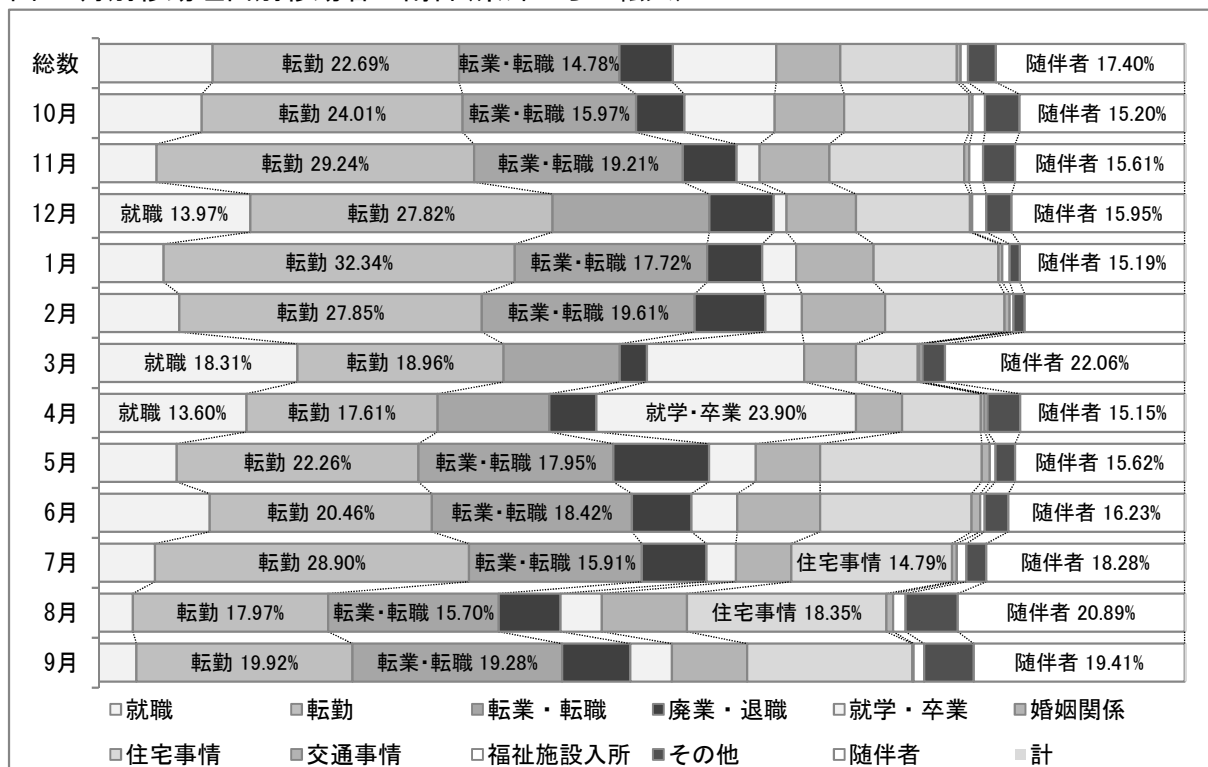

表12 月別移動理由別移動者数・割合(県内移動)

(人, %)

	県内移動 (甲調査)	移動理由別割合										随伴者
		移動原因者										
		就職	転勤	転業・ 転職	廃業・ 退職	就学・ 卒業	婚姻 関係	住宅 事情	交通 事情	福祉施 設入所	その他	
総数	14,167 (100.00)	3.74%	8.87%	6.08%	0.98%	1.57%	18.37%	26.41%	2.64%	2.47%	0.95%	27.92%
10月	1,046 (7.38)	2.73%	5.21%	6.82%	0.25%	0.74%	19.35%	28.41%	2.11%	4.09%	1.24%	29.05%
11月	1,072 (7.57)	1.58%	3.28%	4.98%	0.73%	0.73%	21.48%	31.31%	2.55%	2.18%	1.58%	29.60%
12月	973 (6.87)	1.92%	3.96%	7.02%	1.66%	0.51%	23.37%	28.87%	2.68%	3.19%	1.92%	24.90%
1月	975 (6.88)	2.03%	4.83%	6.35%	0.76%	1.14%	18.93%	28.59%	4.19%	4.45%	0.13%	28.60%
2月	1,068 (7.54)	3.44%	4.16%	6.06%	1.54%	1.90%	23.63%	26.13%	2.73%	2.26%	0.12%	28.03%
3月	2,442 (17.24)	9.27%	22.99%	5.43%	0.72%	2.97%	11.42%	16.59%	1.95%	1.08%	0.97%	26.61%
4月	1,746 (12.32)	6.58%	10.31%	6.51%	1.46%	2.78%	16.53%	25.10%	2.71%	2.05%	1.46%	24.51%
5月	889 (6.28)	1.80%	6.29%	5.84%	0.75%	0.75%	20.81%	26.50%	1.20%	3.44%	0.60%	32.02%
6月	965 (6.81)	1.23%	5.07%	8.08%	1.23%	0.96%	19.45%	29.60%	4.38%	2.05%	0.55%	27.40%
7月	949 (6.70)	1.26%	3.92%	5.46%	1.12%	1.82%	19.05%	33.34%	1.40%	2.66%	0.42%	29.55%
8月	976 (6.89)	0.92%	4.06%	5.50%	1.05%	0.52%	20.03%	29.84%	3.40%	2.75%	0.65%	31.28%
9月	1,066 (7.52)	1.35%	9.82%	5.64%	0.49%	0.86%	18.16%	28.83%	3.19%	1.96%	1.23%	28.47%

図11 月別移動理由別移動者の割合(県内移動)

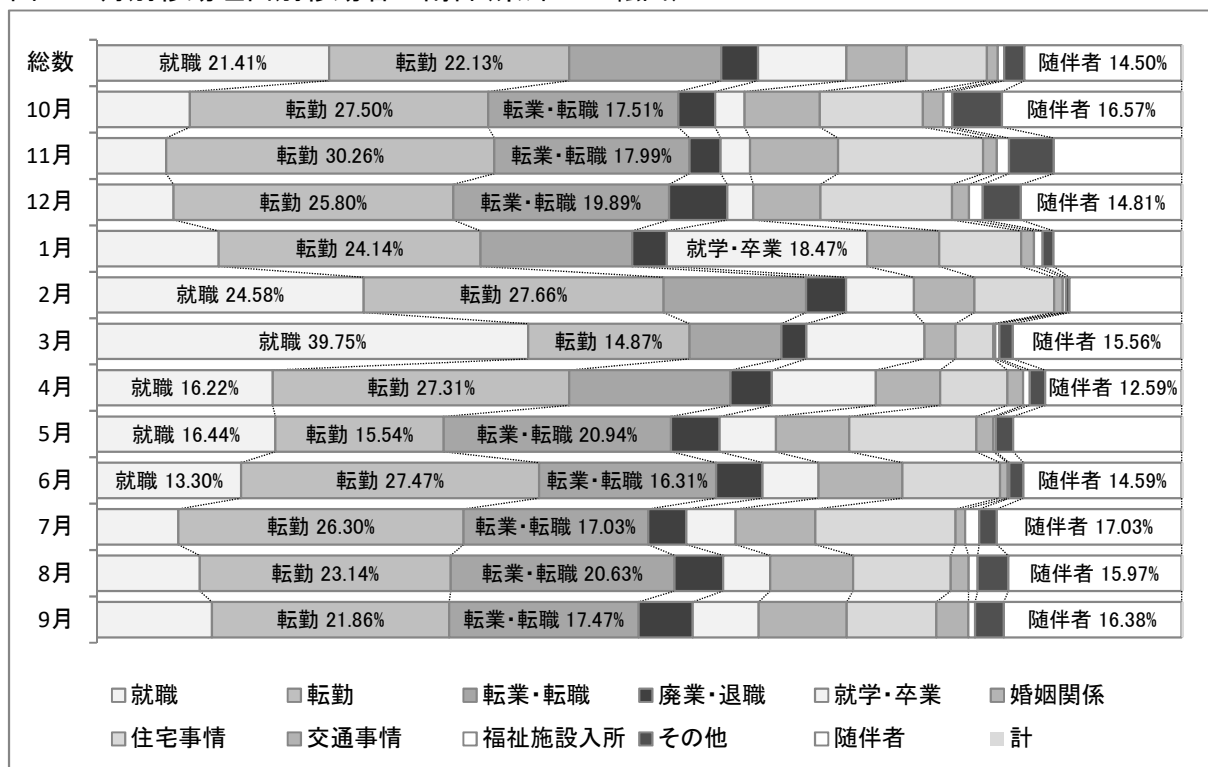
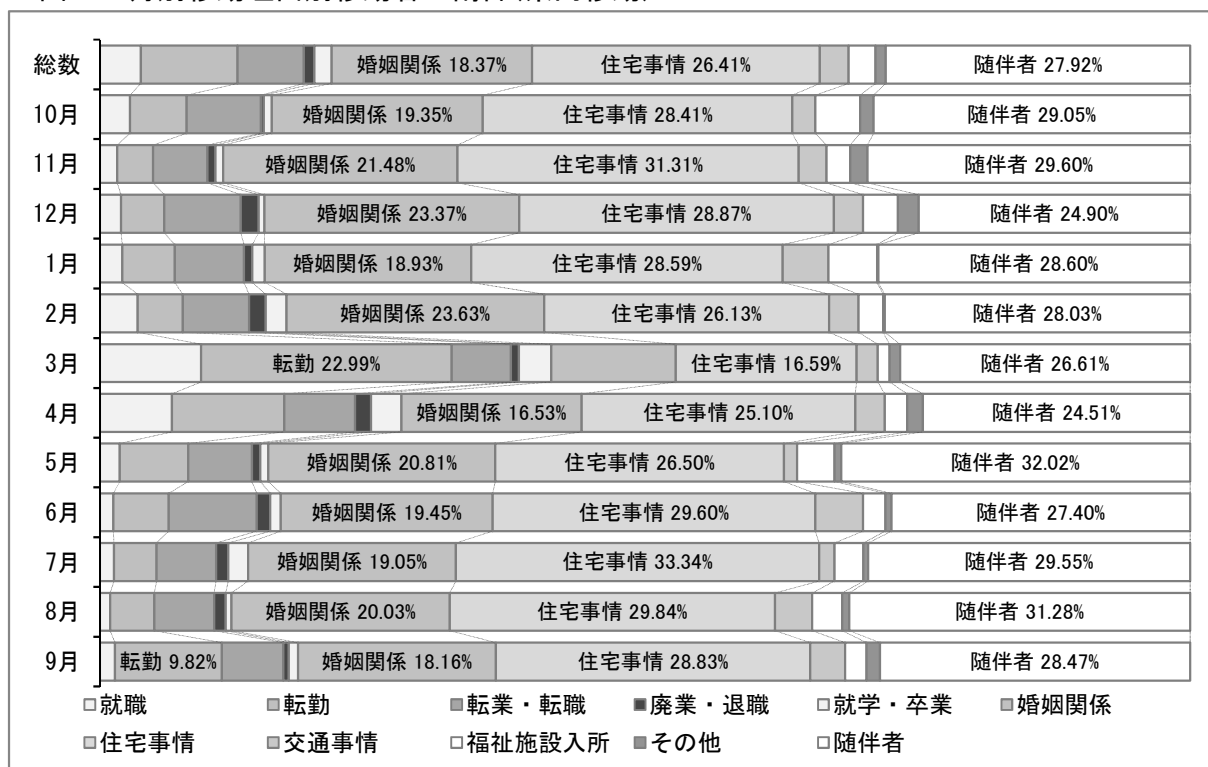

統計表

(甲 調 査)

第 1 表 人 口 と

年月日	世 帯			人 口				
	世帯数	対前年 増加数	1世帯あた り人員	総 数	男	女	増減数	増減率
☆ S35. 10. 1	163,919	-	4.77	782,062	379,057	403,005	-	-
36. 10. 1	166,128	2,209	4.70	780,722	378,886	401,836	△ 1,340	△ 0.17
37. 10. 1	169,203	3,075	4.60	777,921	377,569	400,352	△ 2,801	△ 0.36
38. 10. 1	171,721	2,518	4.51	775,131	376,315	398,816	△ 2,790	△ 0.36
39. 10. 1	174,130	2,409	4.45	774,433	376,441	397,992	△ 698	△ 0.09
☆ 40. 10. 1	175,811	1,681	4.34	763,194	367,739	395,455	△ 2,547	△ 0.33
41. 10. 1	178,761	2,950	4.26	761,501	367,382	394,119	△ 1,693	△ 0.22
42. 10. 1	181,975	3,214	4.20	763,636	368,963	394,673	2,135	0.28
43. 10. 1	184,962	2,987	4.13	763,439	368,680	394,759	△ 197	△ 0.03
44. 10. 1	188,808	3,846	4.06	766,650	370,305	396,345	3,211	0.42
☆ 45. 10. 1	191,447	2,639	3.98	762,029	366,925	395,104	1,607	0.21
46. 10. 1	193,876	2,429	3.94	763,189	368,086	395,103	1,160	0.15
47. 10. 1	196,630	2,754	3.89	765,782	369,843	395,939	2,593	0.34
48. 10. 1	199,467	2,837	3.86	770,222	372,441	397,781	4,440	0.58
49. 10. 1	201,874	2,407	3.84	775,171	375,293	399,878	4,949	0.64
☆ 50. 10. 1	210,524	8,650	3.72	783,050	379,283	403,767	5,067	0.65
51. 10. 1	214,070	3,546	3.68	786,975	381,765	405,210	3,925	0.50
52. 10. 1	217,618	3,548	3.64	791,449	384,295	407,154	4,474	0.57
53. 10. 1	219,716	2,098	3.62	794,854	386,497	408,357	3,405	0.43
54. 10. 1	223,324	3,608	3.58	798,991	388,852	410,139	4,137	0.52
☆ 55. 10. 1	227,928	3,751	3.53	804,256	391,649	412,607	4,175	0.52
56. 10. 1	230,722	2,794	3.50	807,660	393,418	414,242	3,404	0.42
57. 10. 1	233,831	3,109	3.47	811,257	395,117	416,140	3,597	0.45
58. 10. 1	237,269	3,438	3.44	816,403	397,961	418,442	5,146	0.63
59. 10. 1	241,067	3,798	3.41	821,326	400,574	420,752	4,923	0.60
☆ 60. 10. 1	244,804	4,081	3.40	832,832	407,910	424,922	6,039	0.74
61. 10. 1	248,550	3,746	3.37	838,199	410,715	427,484	5,367	0.64
62. 10. 1	251,679	3,129	3.35	842,136	412,595	429,541	3,937	0.47
63. 10. 1	256,005	4,326	3.31	847,157	415,184	431,973	5,021	0.60
H 1. 10. 1	260,826	4,821	3.26	850,623	416,871	433,752	3,466	0.41
☆ 2. 10. 1	263,553	4,361	3.24	852,966	418,701	434,265	5,100	0.60
3. 10. 1	268,389	4,836	3.20	859,782	422,314	437,468	6,816	0.80
4. 10. 1	273,023	4,634	3.17	864,735	424,910	439,825	4,953	0.58
5. 10. 1	277,493	4,470	3.13	869,445	427,191	442,254	4,710	0.54
6. 10. 1	282,079	4,586	3.10	874,520	429,601	444,919	5,075	0.58
☆ 7. 10. 1	292,336	4,216	3.02	881,996	434,707	447,289	4,570	0.52
8. 10. 1	296,854	4,518	2.98	885,887	437,081	448,806	3,891	0.44
9. 10. 1	301,128	4,274	2.95	889,177	438,547	450,630	3,290	0.37
10. 10. 1	305,187	4,059	2.92	892,004	440,184	451,820	2,827	0.32
11. 10. 1	308,759	3,572	2.89	893,190	440,630	452,560	1,186	0.13
☆ 12. 10. 1	308,724	3,714	2.88	888,172	436,837	451,335	2,672	0.30
13. 10. 1	312,044	3,320	2.85	889,808	437,328	452,480	1,636	0.18
14. 10. 1	314,507	2,463	2.83	888,838	436,594	452,244	△ 970	△ 0.11
15. 10. 1	317,211	2,704	2.80	887,595	435,625	451,970	△ 1,243	△ 0.14
16. 10. 1	319,800	2,589	2.77	886,890	435,036	451,854	△ 705	△ 0.08
☆ 17. 10. 1	321,261	2,205	2.75	884,515	433,569	450,946	△ 2,030	△ 0.23
18. 10. 1	323,446	2,185	2.72	881,071	431,730	449,341	△ 3,444	△ 0.39
19. 10. 1	325,347	1,901	2.70	877,835	429,930	447,905	△ 3,236	△ 0.37
20. 10. 1	326,821	1,474	2.67	872,724	426,870	445,854	△ 5,111	△ 0.58
21. 10. 1	328,320	1,499	2.65	869,132	425,096	444,036	△ 3,592	△ 0.41
☆ 22. 10. 1	327,721	728	2.63	863,075	422,526	440,549	△ 4,350	△ 0.50
23. 10. 1	328,891	1,170	2.61	857,690	419,664	438,026	△ 5,385	△ 0.62
24. 10. 1	330,120	1,229	2.58	851,681	416,524	435,157	△ 6,009	△ 0.70
25. 10. 1	331,329	1,209	2.55	845,956	413,585	432,371	△ 5,725	△ 0.67
26. 10. 1	332,966	1,637	2.52	840,139	410,858	429,281	△ 5,817	△ 0.69
☆ 27. 10. 1	330,976	1,800	2.52	834,930	408,327	426,603	△ 6,074	△ 0.72
28. 10. 1	333,262	2,286	2.49	829,884	406,053	423,831	△ 5,046	△ 0.60
29. 10. 1	335,056	1,794	2.46	823,580	403,104	420,476	△ 6,304	△ 0.76
30. 10. 1	337,325	2,269	2.43	818,391	400,858	417,533	△ 5,189	△ 0.63
R 1. 10. 1	339,481	2,156	2.39	812,056	397,952	414,104	△ 6,335	△ 0.77
2. 10. 1	341,954	2,473	2.36	806,210	395,176	411,034	△ 5,846	△ 0.72

注：☆印の人口及び世帯数は、国勢調査による。

従って、人口総数及び世帯数の変動は、常住人口調査による増減数と一致しない。

世帯数の推移

(世帯、人、%)

1 年 間 の 人 口 動 態											
自 然 動 態						社 会 動 態					
自然増減	自然増減率	出 生	出生率	死 亡	死亡率	社会増減	社会増減率	転 入	転入率	転 出	転出率
6,090	0.78	-	-	-	-	△ 7,430	△ 0.95	-	-	-	-
5,705	0.73	-	-	-	-	△ 8,506	△ 1.09	-	-	-	-
6,312	0.81	-	-	-	-	△ 9,102	△ 1.17	-	-	-	-
6,359	0.82	12,080	1.56	5,721	0.74	△ 7,057	△ 0.91	33,064	4.27	40,121	5.18
5,904	0.76	12,161	1.57	6,257	0.81	△ 8,451	△ 1.09	37,808	4.88	46,259	5.97
4,189	0.55	10,182	1.33	5,993	0.79	△ 5,883	△ 0.77	36,627	4.80	42,509	5.57
6,350	0.83	12,252	1.61	5,902	0.78	△ 4,215	△ 0.55	37,505	4.93	41,720	5.48
6,206	0.81	12,303	1.61	6,097	0.80	△ 6,403	△ 0.84	36,363	4.76	42,766	5.60
6,358	0.83	12,366	1.62	6,008	0.79	△ 3,147	△ 0.41	41,570	5.45	44,717	5.86
5,946	0.78	12,401	1.62	6,455	0.84	△ 4,339	△ 0.57	39,581	5.16	43,920	5.73
6,087	0.80	12,260	1.61	6,173	0.81	△ 4,927	△ 0.65	38,969	5.11	43,896	5.76
6,292	0.82	12,338	1.62	6,046	0.79	△ 3,699	△ 0.48	38,741	5.08	42,440	5.56
6,450	0.84	12,384	1.62	5,934	0.77	△ 2,010	△ 0.26	39,933	5.21	41,943	5.48
6,175	0.80	12,326	1.60	6,151	0.80	△ 1,226	△ 0.16	39,512	5.13	40,738	5.29
5,893	0.76	11,907	1.54	6,014	0.78	△ 826	△ 0.11	38,793	5.00	39,619	5.11
5,647	0.72	11,657	1.49	6,010	0.77	△ 1,722	△ 0.22	37,132	4.74	38,854	4.96
5,304	0.67	11,156	1.42	5,852	0.74	△ 830	△ 0.11	37,675	4.79	38,505	4.89
5,222	0.66	10,951	1.38	5,729	0.72	△ 1,817	△ 0.23	36,824	4.65	38,641	4.88
4,598	0.58	10,415	1.31	5,817	0.73	△ 461	△ 0.06	37,239	4.69	37,700	4.74
4,156	0.52	10,258	1.28	6,102	0.76	19	0.00	38,085	4.77	38,066	4.76
3,669	0.46	9,725	1.21	6,056	0.75	△ 265	△ 0.03	37,079	4.61	37,344	4.64
3,684	0.46	9,785	1.21	6,101	0.76	△ 87	△ 0.01	37,422	4.63	37,509	4.64
3,811	0.47	9,983	1.23	6,172	0.76	1,335	0.16	38,265	4.72	36,930	4.55
3,656	0.45	9,830	1.20	6,174	0.76	1,267	0.16	38,921	4.77	37,654	4.61
3,787	0.46	9,811	1.19	6,024	0.73	2,252	0.27	39,256	4.78	37,004	4.51
3,116	0.37	9,298	1.12	6,182	0.74	2,251	0.27	39,686	4.77	37,435	4.49
3,616	0.43	9,590	1.14	5,974	0.71	321	0.04	39,120	4.67	38,799	4.63
3,105	0.37	9,338	1.11	6,233	0.74	1,916	0.23	40,436	4.80	38,520	4.57
2,242	0.26	8,762	1.03	6,520	0.77	1,224	0.14	40,856	4.82	39,632	4.68
2,086	0.25	8,708	1.02	6,622	0.78	3,014	0.35	41,617	4.89	38,603	4.54
2,536	0.30	8,955	1.05	6,419	0.75	4,280	0.50	44,540	5.22	40,260	4.72
2,415	0.28	9,032	1.05	6,617	0.77	2,538	0.30	43,985	5.12	41,447	4.82
1,820	0.21	8,819	1.02	6,999	0.81	2,890	0.33	44,582	5.16	41,692	4.82
2,294	0.26	9,209	1.06	6,915	0.80	2,781	0.32	44,509	5.12	41,728	4.80
1,952	0.22	9,117	1.04	7,165	0.82	2,618	0.30	44,978	5.14	42,360	4.84
1,957	0.22	8,994	1.02	7,037	0.80	1,934	0.22	45,225	5.13	43,291	4.91
1,789	0.20	8,859	1.00	7,070	0.80	1,501	0.17	46,115	5.21	44,614	5.04
1,597	0.18	8,810	0.99	7,213	0.81	1,230	0.14	43,830	4.93	42,600	4.79
680	0.08	8,329	0.93	7,649	0.86	506	0.06	43,181	4.84	42,675	4.78
1,126	0.13	8,465	0.95	7,339	0.82	1,546	0.17	44,833	5.02	43,287	4.85
814	0.09	8,248	0.93	7,434	0.84	822	0.09	44,893	5.05	44,071	4.96
770	0.09	8,132	0.91	7,362	0.83	△ 1,740	△ 0.20	42,767	4.81	44,507	5.00
23	0.00	7,896	0.89	7,873	0.89	△ 1,266	△ 0.14	42,403	4.77	43,669	4.91
25	0.00	7,729	0.87	7,704	0.87	△ 730	△ 0.08	41,838	4.71	42,568	4.80
△ 830	△ 0.09	7,275	0.82	8,105	0.91	△ 1,200	△ 0.14	38,938	4.39	40,138	4.53
△ 1,176	△ 0.13	7,238	0.82	8,414	0.95	△ 2,268	△ 0.26	37,650	4.26	39,918	4.51
△ 1,233	△ 0.14	7,148	0.81	8,381	0.95	△ 2,003	△ 0.23	37,287	4.23	39,290	4.46
△ 1,734	△ 0.20	7,077	0.81	8,811	1.00	△ 3,377	△ 0.38	34,876	3.97	38,253	4.36
△ 1,905	△ 0.22	6,732	0.77	8,637	0.99	△ 1,687	△ 0.19	35,349	4.05	37,036	4.24
△ 2,263	△ 0.26	6,868	0.79	9,131	1.05	△ 2,087	△ 0.24	32,580	3.75	34,667	3.99
△ 2,916	△ 0.34	6,456	0.75	9,372	1.09	△ 2,469	△ 0.29	32,091	3.72	34,560	4.00
△ 3,067	△ 0.36	6,385	0.74	9,452	1.10	△ 2,942	△ 0.34	31,588	3.68	34,530	4.03
△ 3,241	△ 0.38	6,275	0.74	9,516	1.12	△ 2,484	△ 0.29	31,357	3.68	33,841	3.97
△ 3,416	△ 0.40	6,234	0.74	9,650	1.14	△ 2,401	△ 0.28	31,182	3.69	33,583	3.97
△ 3,560	△ 0.42	6,092	0.73	9,652	1.15	△ 2,514	△ 0.30	31,614	3.76	34,128	4.06
△ 3,482	△ 0.42	6,010	0.72	9,492	1.14	△ 1,564	△ 0.19	31,313	3.75	32,877	3.94
△ 3,905	△ 0.47	5,772	0.70	9,677	1.17	△ 2,399	△ 0.29	31,427	3.79	33,826	4.08
△ 4,096	△ 0.50	5,723	0.69	9,819	1.19	△ 1,093	△ 0.13	33,080	4.02	34,173	4.15
△ 4,682	△ 0.57	5,314	0.65	9,996	1.22	△ 1,653	△ 0.20	33,674	4.11	35,327	4.32
△ 4,659	△ 0.57	5,258	0.65	9,917	1.22	△ 1,187	△ 0.15	30,966	3.81	32,153	3.96

第 2 表 令和2年10月1日現在市町村別人口総数

市町村名	令和2年10月1日				令和2年9月30日				令和元年10月1日				令和元年10月1日 現在人口		
	現在人口		人口増減数		人口増減率 (人口1000人対)		自然増減数		自然増減率 (人口1000人対)		社会増減数			社会増減率 (人口1000人対)	
	(人)	(%)	(人)	(%)	(%)	(%)	(人)	(%)	(%)	(%)	(人)	(%)		(%)	(%)
県合計	806,210		△ 5,846	△ 7.20	(△ 7.74)	△ 4,659	△ 5.74	(△ 5.72)	△ 1,187	△ 1.46	(△ 2.02)	812,056			
市部計	688,400		△ 4,876	△ 7.03	(△ 7.84)	△ 3,961	△ 5.71	(△ 5.63)	△ 915	△ 1.32	(△ 2.21)	693,276			
郡部計	117,810		△ 970	△ 8.17	(△ 7.15)	△ 698	△ 5.88	(△ 6.24)	△ 272	△ 2.29	(△ 0.90)	118,780			
甲府市	187,478		△ 928	△ 4.93	(△ 6.24)	△ 1,059	△ 5.62	(△ 5.36)	131	0.70	(△ 0.88)	188,406			
富士吉田市	46,762		△ 449	△ 9.51	(△ 10.31)	△ 230	△ 4.87	(△ 3.52)	△ 219	△ 4.64	(△ 6.79)	47,211			
都留市	30,391		△ 360	△ 11.71	(△ 13.57)	△ 184	△ 5.98	(△ 6.74)	△ 176	△ 5.72	(△ 6.83)	30,751			
山梨市	33,060		△ 360	△ 10.77	(△ 11.54)	△ 333	△ 9.96	(△ 6.63)	△ 27	△ 0.81	(△ 4.91)	33,420			
大月市	22,576		△ 552	△ 23.87	(△ 24.88)	△ 331	△ 14.31	(△ 12.94)	△ 221	△ 9.56	(△ 11.93)	23,128			
韮崎市	29,034		△ 542	△ 18.33	(△ 12.88)	△ 178	△ 6.02	(△ 6.04)	△ 364	△ 12.31	(△ 6.84)	29,576			
南アルプス市	69,615		△ 195	△ 2.79	(△ 4.55)	△ 265	△ 3.80	(△ 3.98)	70	1.00	(△ 0.57)	69,810			
北杜市	43,459		△ 297	△ 6.79	(△ 11.45)	△ 476	△ 10.88	(△ 11.43)	179	4.09	(△ 0.02)	43,756			
甲斐市	75,480		△ 189	△ 2.51	(△ 0.88)	67	0.89	(△ 0.20)	122	1.62	(△ 0.88)	75,291			
笹吹市	67,607		△ 561	△ 8.23	(△ 6.53)	△ 357	△ 5.24	(△ 5.04)	△ 204	△ 2.99	(△ 1.49)	68,168			
上野原市	22,671		△ 381	△ 16.53	(△ 16.89)	△ 239	△ 10.37	(△ 12.84)	△ 142	△ 6.16	(△ 4.05)	23,052			
甲州市	29,189		△ 516	△ 17.37	(△ 18.15)	△ 311	△ 10.47	(△ 10.97)	△ 205	△ 6.90	(△ 7.17)	29,705			
中央市	31,078		76	2.45	(△ 4.44)	△ 65	△ 2.10	(△ 2.59)	141	4.55	(△ 7.03)	31,002			
西八代郡	14,551		△ 219	△ 14.83	(△ 16.12)	△ 146	△ 9.88	(△ 12.99)	△ 73	△ 4.94	(△ 3.13)	14,770			
市川三郷町	14,551		△ 219	△ 14.83	(△ 16.12)	△ 146	△ 9.88	(△ 12.99)	△ 73	△ 4.94	(△ 3.13)	14,770			
南巨摩郡	32,809		△ 846	△ 25.14	(△ 27.23)	△ 514	△ 15.27	(△ 16.16)	△ 332	△ 9.86	(△ 11.07)	33,655			
早川町	9,959		△ 36	△ 36.18	(△ 22.59)	△ 13	△ 13.07	(△ 34.38)	△ 23	△ 23.12	(△ 11.79)	9,995			
身延町	10,611		△ 345	△ 31.49	(△ 39.20)	△ 214	△ 19.53	(△ 21.66)	△ 131	△ 11.96	(△ 17.54)	10,956			
南部町	7,166		△ 175	△ 23.84	(△ 23.28)	△ 131	△ 17.84	(△ 15.30)	△ 44	△ 5.99	(△ 7.98)	7,341			
富士川町	14,073		△ 290	△ 20.19	(△ 20.26)	△ 156	△ 10.86	(△ 11.05)	△ 134	△ 9.33	(△ 9.21)	14,363			
中巨摩郡	20,776		193	9.38	(13.84)	61	2.96	(3.50)	132	6.41	(10.34)	20,583			
昭和町	20,776		193	9.38	(13.84)	61	2.96	(3.50)	132	6.41	(10.34)	20,583			
南都留郡	48,480		△ 88	△ 1.81	(1.53)	△ 90	△ 1.85	(△ 0.91)	2	0.04	(2.43)	48,568			
追分町	1,585		△ 27	△ 16.75	(△ 24.21)	△ 15	△ 9.31	(△ 11.50)	△ 12	△ 7.44	(△ 12.71)	1,612			
西桂町	4,045		△ 71	△ 17.25	(△ 13.42)	△ 18	△ 4.37	(△ 4.55)	△ 10	△ 12.88	(△ 8.87)	4,116			
忍野村	9,275		33	△ 3.57	(△ 5.60)	23	2.49	(△ 0.32)	53	1.08	(△ 5.27)	9,242			
山中湖村	5,151		△ 1	△ 0.19	(△ 2.13)	△ 17	△ 3.30	(△ 0.58)	16	3.11	(△ 2.71)	5,152			
鳴沢村	2,917		△ 27	△ 9.17	(△ 1.70)	△ 22	△ 7.47	(△ 0.34)	△ 5	△ 1.70	(△ 2.04)	2,944			
富士河口湖町	25,507		5	0.20	(9.02)	△ 41	△ 1.61	(△ 0.20)	46	1.80	(9.22)	25,502			
北都留郡	1,194		△ 10	△ 8.31	(△ 21.14)	△ 9	△ 7.48	(△ 16.26)	△ 1	△ 0.83	(△ 4.88)	1,204			
小菅村	682		△ 4	△ 5.83	(△ 21.40)	△ 2	△ 2.92	(△ 7.13)	△ 2	△ 2.92	(△ 14.27)	686			
丹波山村	512		△ 6	△ 11.58	(△ 20.79)	△ 7	△ 13.51	(△ 28.36)	1	△ 1.93	(△ 7.56)	518			

注：1) 国勢調査実施年は、推計の基準となる人口及び世帯数が切り替わるため、国勢調査前年の人口及び世帯の変動数は常住人口調査による増減数と一致しない。
2) 人口増減率、自然増減率、社会増減率の(%)とは、平成30年10月1日から令和元年9月30日までの増減率を表す。

第3表 令和2年10月1日現在市町村別男女人口、人口密度及び世帯数

〔人、世帯〕

市町村名	人		性 比	面 積 (km ²)	人口密度 (人/km ²)	世 帯		増 減 数	令和2年10月1日現在 1世帯あたり 人員	令和元年10月1日現在 1世帯あたり 人員	世帯増減率(%)	令和2年9月30日 世帯数	令和元年10月1日現在 世帯数	2.39 2.38 2.46 2.17 2.53 2.24 2.58 2.42 2.48 2.66 2.32 2.41 2.50 2.39 2.63 2.36 2.51 2.51 2.42 1.80 2.30 2.53 2.52 2.33 2.33 2.56 2.72 2.74 2.56 2.67 2.72 2.48 1.97 2.08 1.85
	男	女				世帯数	1世帯あたり 人員							
	395,176 336,702 58,474 91,684 22,792 14,662 15,819 10,980 14,507 34,273 21,247 37,161 32,779 11,373 14,025 15,400 7,017 7,017 15,989 491 5,220 3,520 6,758 10,461 10,461 24,392 797 1,954 5,177 2,557 1,430 12,477 615 348 267 86,685 18,638 13,728 12,972 9,572 11,947 26,243 18,858 31,299 27,283 9,630 11,282 13,120 5,874 5,874 13,921 554 4,763 2,907 5,697 8,820 8,820 18,999 592 1,500 3,610 1,933 1,084 10,280 610 330 280	2,473 2,058 415 576 117 9 68 62 65 372 183 471 210 39 30 188 7 7 119 7 74 17 21 193 193 336 0 6 85 35 16 206 2 5 3				0.73 0.71 0.86 0.66 0.63 △ 0.52 △ △ 1.42 0.97 1.50 0.77 0.40 △ 1.43 0.12 0.12 △ △ △ △ △ △ 2.19 2.19 1.77 0.00 △ 2.35 1.81 1.48 2.00 △ △ △ △ △ △ 0.33 1.52 1.07	341,954 293,315 48,639 87,261 18,755 13,719 13,040 9,510 11,882 26,615 19,041 31,770 27,493 9,669 11,252 13,308 5,881 5,881 13,802 547 4,689 2,890 5,676 9,013 9,013 19,335 592 1,494 3,695 1,968 1,100 10,486 608 325 283							
県合計	395,176	411,034	96.14	4,465.27	180.6	2,473	0.73	341,954	2.36	339,481	0.73	2,473	339,481	2.39
市部計	336,702	351,698	95.74	2,816.42	244.4	2,058	0.71	293,315	2.35	291,257	0.71	2,058	291,257	2.38
郡部計	58,474	59,336	98.55	1,648.85	71.4	415	0.86	48,639	2.42	48,224	0.86	415	48,224	2.46
甲府市	91,684	95,794	95.71	212.47	882.4	576	0.66	87,261	2.15	86,685	0.66	576	86,685	2.17
富士吉田市	22,792	23,970	95.09	121.74	384.1	117	0.63	18,755	2.49	18,638	0.63	117	18,638	2.53
都留市	14,662	15,729	93.22	161.63	188.0	9	△	13,719	2.22	13,728	△	9	13,728	2.24
山梨市	15,819	17,241	91.75	289.80	114.1	68	0.52	13,040	2.54	12,972	0.52	68	12,972	2.58
大月市	10,980	11,596	94.69	280.25	80.6	62	△	9,510	2.37	9,572	△	62	9,572	2.42
韮崎市	14,507	14,527	99.86	143.69	202.1	65	△	11,882	2.44	11,947	△	65	11,947	2.48
南アリス市	34,273	35,342	96.98	264.14	263.6	372	1.42	26,615	2.62	26,243	1.42	372	26,243	2.66
北杜市	21,247	22,212	95.66	602.48	72.1	183	0.97	19,041	2.28	18,858	0.97	183	18,858	2.32
甲斐市	37,161	38,319	96.98	71.95	1,049.1	471	1.50	31,770	2.38	31,299	1.50	471	31,299	2.41
笛吹市	32,779	34,828	94.12	201.92	334.8	210	0.77	27,493	2.46	27,283	0.77	210	27,283	2.50
上野原市	11,373	11,298	100.66	170.57	132.9	39	0.40	9,669	2.34	9,630	0.40	39	9,630	2.39
甲州市	14,025	15,164	92.49	264.11	110.5	30	△	11,252	2.59	11,282	△	30	11,282	2.63
中央市	15,400	15,678	98.23	31.69	980.7	188	1.43	13,308	2.34	13,120	1.43	188	13,120	2.36
西八代郡計	7,017	7,534	93.14	75.18	193.5	7	0.12	5,881	2.47	5,874	0.12	7	5,874	2.51
市川三郷町	7,017	7,534	93.14	75.18	193.5	7	0.12	5,881	2.47	5,874	0.12	7	5,874	2.51
南巨摩郡計	15,989	16,820	95.06	984.82	33.3	119	△	13,802	2.38	13,921	△	119	13,921	2.42
早川町	491	468	104.91	369.96	2.6	7	△	547	1.75	554	△	7	554	1.80
身延町	5,220	5,391	96.83	301.98	35.1	74	△	4,689	2.26	4,763	△	74	4,763	2.30
南部町	3,520	3,646	96.54	200.87	35.7	17	△	2,890	2.48	2,907	△	17	2,907	2.53
富士川町	6,758	7,315	92.39	112.00	125.7	21	△	5,676	2.48	5,697	△	21	5,697	2.52
中巨摩郡計	10,461	10,315	101.42	9.08	2,288.1	193	2.19	9,013	2.31	8,820	2.19	193	8,820	2.33
昭和町	10,461	10,315	101.42	9.08	2,288.1	193	2.19	9,013	2.31	8,820	2.19	193	8,820	2.33
南都留郡計	24,392	24,088	101.26	420.99	115.2	336	1.77	19,335	2.51	18,999	1.77	336	18,999	2.56
道志村	797	788	101.14	79.68	19.9	0	0.00	592	2.68	592	0.00	0	592	2.72
西桂町	1,954	2,091	93.45	15.22	265.8	6	△	1,494	2.71	1,500	△	6	1,500	2.74
忍野村	5,177	4,098	126.33	25.05	370.3	85	2.35	3,695	2.51	3,610	2.35	85	3,610	2.56
山中湖村	2,557	2,594	98.57	53.05	97.1	35	1.81	1,968	2.62	1,933	1.81	35	1,933	2.67
鳴沢村	1,430	1,487	96.17	89.58	32.6	16	1.48	1,100	2.65	1,084	1.48	16	1,084	2.72
富士河口湖町	12,477	13,030	95.76	158.40	161.0	206	2.00	10,486	2.43	10,280	2.00	206	10,280	2.48
北都留郡計	615	579	106.22	154.08	7.7	2	△	608	1.96	610	△	2	610	1.97
小菅村	348	334	104.19	52.78	12.9	5	△	325	2.10	330	△	5	330	2.08
丹波山村	267	245	108.98	101.30	5.1	3	1.07	283	1.81	280	1.07	3	280	1.85

注：1) 国勢調査実施年は、推計の基準となる人口及び世帯数が切り替わるため、国勢調査前年の人口及び世帯の変動数は常住人口調査による増減数と一致しない。
 2) 面積は、国土交通省国土地理院が公表した「令和2年全国都道府県市区町村別面積調」による(参考値を含む)。
 3) 本栖湖は、水面が境界未定のため巨摩郡身延町、南都留郡富士河口湖町の面積及び両郡の合計には含まれない。

第 4 表 市町村別・男女別出生児数及び死亡者数

市町村名	出生数						出生率(人口1,000人対)						死亡数						死亡率(人口1,000人対)						自然増減		自然増減率 (人口1,000人対)
	実数			数			実数			率			実数			率			総数		率						
	男	女	総数	男	女	総数	男	女	総数	男	女	総数	男	女	総数	男	女	総数	男	女	総数	男	女				
	数	数	数	数	数	数	数	数	数	%	%	%	数	数	数	%	%	%	数	数	数	数	数				
県合計	5,258	2,673	2,585	6.47	3.29	3.18	9,917	5,098	4,819	12.21	6.28	5.93	2,334	2,425	4,759	2.21	6.28	5.93	△ 2,234	△ 2,234	△ 4,468	△ 5.74	△ 5.74				
市部計	4,492	2,308	2,184	6.48	3.33	3.15	8,453	4,318	4,135	12.19	6.23	5.96	1,951	2,010	3,961	12.19	6.23	5.96	△ 1,951	△ 2,010	△ 3,961	△ 5.71	△ 5.71				
郡部計	766	365	401	6.45	3.07	3.38	1,464	780	684	12.33	6.57	5.76	283	415	698	12.33	6.57	5.76	△ 283	△ 415	△ 698	△ 5.88	△ 5.88				
甲府市	1,249	636	613	6.63	3.38	3.25	2,308	1,143	1,165	12.25	6.07	5.62	552	507	1,059	12.25	6.07	5.62	△ 552	△ 507	△ 1,059	△ 5.62	△ 5.62				
富士吉田市	344	173	171	7.29	3.66	3.62	574	280	294	12.16	5.93	6.23	123	107	230	12.16	5.93	6.23	△ 123	△ 107	△ 230	△ 4.87	△ 4.87				
都留市	198	105	93	6.44	3.41	3.02	382	193	189	12.42	6.28	6.15	96	88	184	12.42	6.28	6.15	△ 96	△ 88	△ 184	△ 5.98	△ 5.98				
山梨市	176	93	83	5.27	2.78	2.48	509	261	248	15.23	7.81	7.42	165	168	333	15.23	7.81	7.42	△ 165	△ 168	△ 333	△ 9.96	△ 9.96				
大月市	72	39	33	3.11	1.69	1.43	403	188	215	17.42	8.13	9.30	182	149	331	17.42	8.13	9.30	△ 182	△ 149	△ 331	△ 14.31	△ 14.31				
韮崎市	149	84	65	5.04	2.84	2.20	327	182	145	11.06	6.15	4.90	178	98	276	11.06	6.15	4.90	△ 178	△ 98	△ 276	△ 6.02	△ 6.02				
南アリス市	516	272	244	7.39	3.90	3.50	781	409	372	11.19	5.86	5.33	265	137	402	11.19	5.86	5.33	△ 265	△ 137	△ 402	△ 3.80	△ 3.80				
北杜市	195	95	100	4.46	2.17	2.29	671	322	349	15.34	7.36	7.98	476	227	703	15.34	7.36	7.98	△ 476	△ 227	△ 703	△ 10.88	△ 10.88				
甲斐市	699	366	333	9.28	4.86	4.42	632	351	281	8.39	4.66	3.73	67	15	82	8.39	4.66	3.73	52	15	67	0.89	0.89				
笛吹市	462	221	241	6.78	3.24	3.54	819	421	398	12.01	6.18	5.84	357	200	557	12.01	6.18	5.84	△ 357	△ 200	△ 557	△ 5.24	△ 5.24				
上野原市	86	40	46	3.73	1.74	2.00	325	180	145	14.10	7.81	6.29	239	140	379	14.10	7.81	6.29	△ 239	△ 140	△ 379	△ 10.37	△ 10.37				
甲州市	133	66	67	4.48	2.22	2.26	444	232	212	14.95	7.81	7.14	311	166	477	14.95	7.81	7.14	△ 311	△ 166	△ 477	△ 10.47	△ 10.47				
中央市	213	118	95	6.87	3.81	3.06	278	156	122	8.97	5.03	3.94	65	38	103	8.97	5.03	3.94	△ 65	△ 38	△ 103	△ 2.10	△ 2.10				
西八代郡計	87	40	47	5.89	2.71	3.18	233	120	113	15.78	8.12	7.65	146	80	226	15.78	8.12	7.65	△ 146	△ 80	△ 226	△ 9.88	△ 9.88				
市川三郷町	87	40	47	5.89	2.71	3.18	233	120	113	15.78	8.12	7.65	146	80	226	15.78	8.12	7.65	△ 146	△ 80	△ 226	△ 9.88	△ 9.88				
南巨摩郡計	135	66	69	4.01	1.96	2.05	649	341	308	19.28	10.13	9.15	514	275	789	19.28	10.13	9.15	△ 239	△ 275	△ 514	△ 15.27	△ 15.27				
早川町	4	2	2	4.02	2.01	2.01	17	11	6	17.09	11.06	6.03	13	9	22	17.09	11.06	6.03	△ 4	△ 9	△ 13	△ 13.07	△ 13.07				
身延町	30	13	17	2.74	1.19	1.55	244	128	116	22.27	11.68	10.59	214	115	329	22.27	11.68	10.59	△ 99	△ 115	△ 214	△ 19.53	△ 19.53				
南部町	17	9	8	2.32	1.23	1.09	148	72	76	20.16	9.81	10.35	131	63	194	20.16	9.81	10.35	△ 68	△ 63	△ 131	△ 17.84	△ 17.84				
富士川町	84	42	42	5.85	2.92	2.92	240	130	110	16.71	9.05	7.66	156	88	244	16.71	9.05	7.66	△ 68	△ 88	△ 156	△ 10.86	△ 10.86				
中巨摩郡計	177	88	89	8.60	4.28	4.32	116	65	51	5.64	3.16	2.48	61	23	84	5.64	3.16	2.48	38	23	61	2.96	2.96				
昭和町	177	88	89	8.60	4.28	4.32	116	65	51	5.64	3.16	2.48	61	23	84	5.64	3.16	2.48	38	23	61	2.96	2.96				
南都留郡計	361	168	193	7.43	3.46	3.97	451	244	207	9.29	5.02	4.26	90	76	166	9.29	5.02	4.26	△ 14	△ 76	△ 90	△ 1.85	△ 1.85				
道志村	10	6	4	6.20	3.72	2.48	25	13	12	15.51	8.06	7.44	15	7	22	15.51	8.06	7.44	△ 8	△ 7	△ 15	△ 9.31	△ 9.31				
西桂町	25	6	19	6.07	1.46	4.62	43	28	15	10.45	6.80	3.64	18	22	40	10.45	6.80	3.64	4	22	18	4.37	4.37				
忍野村	90	44	46	9.74	4.76	4.98	67	37	30	7.25	4.00	3.25	23	7	30	7.25	4.00	3.25	16	7	23	2.49	2.49				
山中湖村	35	18	17	6.79	3.49	3.30	52	28	24	10.09	5.43	4.66	17	10	27	10.09	5.43	4.66	△ 7	△ 10	△ 17	△ 3.30	△ 3.30				
鳴沢村	13	7	6	4.42	2.38	2.04	35	20	15	11.89	6.79	5.10	22	13	35	11.89	6.79	5.10	△ 9	△ 13	△ 22	△ 7.47	△ 7.47				
富士河口湖町	188	87	101	7.37	3.41	3.96	229	118	111	8.98	4.63	4.35	41	31	72	8.98	4.63	4.35	△ 10	△ 31	△ 41	△ 1.61	△ 1.61				
北都留郡計	6	3	3	4.98	2.49	2.49	15	10	5	12.46	8.31	4.15	9	7	16	12.46	8.31	4.15	△ 2	△ 7	△ 9	△ 7.48	△ 7.48				
小菅村	5	2	3	7.29	2.92	4.37	7	4	3	10.20	5.83	4.37	2	2	4	10.20	5.83	4.37	0	2	2	2.92	2.92				
丹波山村	1	1	0	1.93	1.93	0.00	8	6	2	15.44	11.58	3.86	7	5	12	15.44	11.58	3.86	△ 2	△ 5	△ 7	△ 13.51	△ 13.51				

第 5 表 市町村別・男女別転入者数及び転出者数

[人、%]

市町村名	入										出										社会増減			社会増減率 (人口1000人対)						
	合計		県内		県外		計		県内		県外		計		他		総数	男	女											
	総数	男	女	総数	男	女	総数	男	女	総数	男	女	男	女	男	女														
県合計	20,966	16,767	14,199	14,167	7,188	6,979	16,178	9,191	6,987	621	388	233	32,153	17,118	15,035	14,182	7,173	7,009	17,087	9,492	7,655	884	513	371	△ 1,187	△ 351	△ 836	△ 1.46		
市部計	25,732	13,988	11,744	11,735	6,026	5,709	13,471	7,820	5,851	526	342	184	26,647	14,215	12,432	11,578	5,876	5,702	14,329	7,909	6,420	740	430	310	△ 915	△ 227	△ 688	△ 1.32		
郡部計	5,234	2,779	2,455	2,432	1,162	1,270	2,707	1,571	1,136	95	46	4	5,506	2,903	2,603	2,604	1,297	1,307	2,758	1,523	1,235	144	83	61	△ 272	△ 124	△ 148	△ 2.29		
甲府市	8,024	4,492	3,532	3,348	1,690	1,658	4,547	2,702	1,845	129	100	29	7,893	4,337	3,556	2,846	1,475	1,371	4,734	2,698	2,036	313	164	149	131	155	△ 24	△ 70		
富士吉田市	1,467	811	656	681	349	332	747	437	310	39	25	14	1,686	915	771	747	365	382	912	527	385	27	23	4	△ 219	△ 104	△ 115	△ 4.64		
麻留市	1,765	929	836	836	216	180	1,340	695	645	29	18	11	1,941	1,026	915	447	240	207	1,445	759	686	49	27	22	△ 176	△ 97	△ 79	△ 5.72		
山梨市	896	453	443	457	281	286	328	172	156	1	0	1	923	505	418	535	283	252	376	211	165	12	11	1	△ 27	△ 32	25	△ 0.81		
大月市	561	301	260	194	99	95	362	199	163	5	3	2	782	432	350	300	150	150	457	263	194	25	19	6	△ 221	△ 131	△ 90	△ 9.56		
韮崎市	912	521	391	415	214	201	467	295	172	30	12	18	1,276	690	586	667	349	318	584	326	258	25	15	10	△ 364	△ 169	△ 195	△ 12.31		
南アルプス市	2,090	1,137	953	1,354	713	641	695	396	299	41	28	13	2,020	1,052	968	1,153	569	584	835	465	370	32	18	14	70	85	△ 15	△ 15	△ 1.00	
北杜市	1,727	899	828	383	203	180	1,286	665	621	58	31	27	1,548	782	766	524	260	264	976	496	480	48	26	22	179	117	62	4.09		
甲斐市	3,270	1,757	1,513	1,852	950	902	1,358	772	586	60	35	25	3,148	1,701	1,447	1,669	848	821	1,425	816	609	54	37	17	122	56	66	1.62		
笛吹市	2,118	1,102	1,016	1,243	626	617	800	425	375	75	51	24	2,322	1,156	1,166	1,264	608	656	988	521	487	70	27	43	△ 204	△ 54	△ 150	△ 2.99		
上野原市	588	312	256	128	72	56	426	228	198	14	12	2	710	362	348	103	63	40	585	283	302	22	16	6	△ 142	△ 50	△ 92	△ 6.16		
甲州市	627	334	293	328	160	168	291	169	122	8	5	3	832	422	410	485	241	244	342	179	163	5	2	3	△ 205	△ 88	△ 117	△ 6.90		
中央市	1,707	940	767	846	453	393	824	465	359	37	22	15	1,566	835	731	838	425	413	670	365	305	58	45	13	141	105	36	4.55		
西八代郡計	371	173	198	260	123	137	97	43	54	14	7	7	444	235	209	277	150	127	158	80	78	9	5	4	△ 73	△ 62	△ 11	△ 4.94		
市川三郷町	371	173	198	260	123	137	97	43	54	14	7	7	444	235	209	277	150	127	158	80	78	9	5	4	△ 73	△ 62	△ 11	△ 4.94		
南巨摩郡計	856	432	424	438	213	225	401	213	188	17	6	11	1,188	612	576	673	335	338	492	261	231	23	16	7	△ 332	△ 180	△ 152	△ 9.86		
早川町	55	34	21	22	14	8	31	20	11	2	0	2	78	51	27	31	19	12	44	29	15	3	3	0	△ 23	△ 17	△ 6	△ 23.12		
身延町	246	132	114	114	55	59	127	75	52	5	2	3	377	192	185	213	107	106	156	78	78	8	7	1	△ 131	△ 60	△ 71	△ 11.96		
南都町	142	79	63	52	36	16	85	41	44	5	2	3	186	107	79	57	33	24	128	73	55	1	1	0	△ 44	△ 28	△ 16	△ 5.99		
富士川町	413	187	226	250	108	142	158	77	81	5	2	3	547	262	285	372	176	196	164	81	83	11	5	6	△ 134	△ 75	△ 59	△ 9.33		
中巨摩郡計	1,406	742	664	786	376	410	604	356	248	16	10	6	1,274	691	583	685	350	335	559	320	239	30	21	9	132	51	81	6.41		
昭南町	1,406	742	664	786	376	410	604	356	248	16	10	6	1,274	691	583	685	350	335	559	320	239	30	21	9	132	51	81	6.41		
南都留郡計	2,532	1,394	1,138	927	440	487	1,560	932	628	45	22	23	2,530	1,326	1,204	937	442	495	1,519	846	673	74	38	36	36	2	68	△ 66	0.04	
道志町	56	25	31	15	5	10	41	20	21	0	0	0	68	33	35	32	18	14	35	14	21	1	1	0	△ 12	△ 8	△ 4	△ 7.44		
西桂町	87	47	40	56	26	30	29	19	10	2	2	0	140	70	70	85	39	46	54	30	24	1	1	0	△ 53	△ 23	△ 30	△ 12.88		
忍野村	612	419	193	178	94	84	428	320	108	6	5	1	602	406	196	188	104	84	397	294	103	17	8	9	10	13	△ 3	1.08		
山中湖村	342	188	154	69	31	38	265	153	112	8	4	4	326	170	156	96	47	49	208	109	99	22	14	8	16	18	△ 2	3.11		
鳴浜村	115	60	55	44	21	23	69	37	32	2	2	0	120	58	62	62	28	34	58	30	22	0	0	0	△ 5	△ 2	△ 7	△ 1.70		
富士河口湖町	1,320	655	665	565	263	302	728	383	345	27	9	18	1,274	589	685	474	206	268	767	369	398	33	14	19	46	66	△ 20	1.80		
北都留郡計	69	38	31	21	10	11	45	27	18	3	1	2	70	39	31	32	20	12	30	16	14	8	3	5	5	△ 1	△ 1	0	△ 0.83	
小菅村	34	18	16	13	6	7	21	12	9	0	0	0	36	18	18	20	11	9	16	7	9	0	0	0	△ 2	△ 0	△ 2	△ 2.92		
丹波山村	35	20	15	8	4	4	24	15	9	3	1	2	34	21	13	12	9	3	14	9	5	8	3	5	1	△ 1	△ 2	1.33		

注：1) 縦横で記載された者
2) 数値で消除された者
3) 県内転入者数と県内転出者数のそれぞれの県合計が一致しないのは、転入届と転出届との間の時間的差異や転出取消等があることによる。

第 6 表 都道府県別・男女別転入者数及び転出者数

都道府県名 (地方名)	転入者数 1)		転出者数 2)		差引増減(転入者数-転出者数)		転出100に対する転入の割合			
	男	女	男	女	男	女	男	女		
	総数	比率	総数	比率	総数	比率	総数	比率		
総数	16,178	9,191	6,987	100	△ 909	△ 241	△ 668	94.7	97.4	91.3
北海道	294	171	123	1.82	3	△ 12	15	101.0	93.4	113.9
東北地方	601	333	268	3.71	89	40	49	117.4	113.7	122.4
青森県	86	44	42	0.53	21	7	14	132.3	118.9	150.0
岩手県	93	56	37	0.57	24	19	5	134.8	151.4	115.6
宮城県	143	86	57	0.88	3	△ 6	9	102.1	93.5	118.8
秋田県	51	29	22	0.32	8	8	0	118.6	138.1	100.0
山形県	68	30	38	0.42	12	5	7	121.4	120.0	122.6
福島県	160	88	72	0.99	21	7	14	115.1	108.6	124.1
関東地方	8,038	4,562	3,476	49.68	△ 1,978	△ 874	△ 1,104	80.3	83.9	75.9
茨城県	260	160	100	1.61	△ 64	△ 29	△ 35	80.2	84.7	74.1
栃木県	186	106	80	1.15	27	8	19	117.0	108.2	131.1
群馬県	222	137	85	1.37	△ 48	△ 37	△ 11	82.2	78.7	88.5
埼玉県	929	515	414	5.74	△ 314	△ 199	△ 115	74.7	72.1	78.3
千葉県	800	447	353	4.94	△ 94	△ 19	△ 75	89.5	95.9	82.5
東京都	3,749	2,084	1,665	23.17	△ 1,152	△ 506	△ 646	76.5	80.5	72.0
神奈川県	1,892	1,113	779	11.69	△ 333	△ 92	△ 241	85.0	92.4	76.4
中部地方	3,222	1,844	1,378	19.92	168	29	139	105.5	101.6	111.2
新潟県	157	80	77	0.97	△ 26	△ 30	4	85.8	72.7	105.5
富山県	77	42	35	0.48	△ 6	△ 14	8	92.8	75.0	129.6
石川県	78	45	33	0.48	3	2	1	104.0	104.7	103.1
福井県	45	24	21	0.28	△ 18	△ 15	△ 3	71.4	61.5	87.5
長野県	1,066	571	495	6.59	207	72	135	124.1	114.4	137.5
岐阜県	151	84	67	0.93	19	12	7	114.4	116.7	111.7
静岡県	1,054	630	424	6.52	△ 39	△ 28	△ 11	96.4	95.7	97.5
愛知県	594	368	226	3.67	28	30	△ 2	104.9	108.9	99.1

注：1) 比率は、転入者全体に占める当該都道府県等からの転入者の構成比(%)
 2) 比率は、転出者全体に占める当該都道府県等への転出者の構成比(%)

第 6 表 都道府県別・男女別転入者数及び転出者数 (つづき)

都道府県名 (地方名)	転入者数		転出者数		転入者数1)		転出者数2)		差引増減(転入者数-転出者数)		転出100に対する転入の割合	
	総数	男女	総数	男女	比率	比率	比率	比率	総数	男女	総数	男女
	840	505	335	544	5.19	412	5.59	△ 116	△ 39	△ 77	87.9	92.8
近畿地方												
三重県	113	64	49	74	0.70	46	0.70	△ 7	△ 10	3	86.5	106.5
滋賀県	65	44	21	45	0.40	47	0.54	△ 27	△ 1	△ 26	97.8	44.7
京都府	133	76	57	83	0.82	66	0.87	△ 16	△ 7	△ 9	91.6	86.4
大阪府	284	169	115	184	1.76	154	1.98	△ 54	△ 15	△ 39	91.8	74.7
兵庫県	191	115	76	121	1.18	72	1.13	△ 2	△ 6	4	95.0	105.6
奈良県	34	21	13	25	0.21	18	0.25	△ 9	△ 4	△ 5	84.0	72.2
和歌山県	20	16	4	12	0.12	9	0.12	△ 1	△ 4	△ 5	133.3	44.4
中国地方												
中国地方	243	145	98	109	1.50	113	1.30	21	36	△ 15	133.0	86.7
鳥取県	13	9	4	15	0.08	11	0.15	△ 13	△ 6	△ 7	60.0	36.4
島根県	24	13	11	18	0.15	11	0.17	△ 5	△ 5	0	72.2	100.0
岡山県	49	26	23	27	0.30	26	0.31	△ 4	△ 1	△ 3	96.3	88.5
広島県	111	74	37	36	0.69	51	0.51	24	38	△ 14	205.6	72.5
山口県	46	23	23	13	0.28	14	0.16	19	10	△ 9	176.9	164.3
四国地方												
四国地方	108	65	43	85	0.67	49	0.78	△ 26	△ 20	△ 6	76.5	87.8
徳島県	20	12	8	18	0.12	10	0.16	△ 8	△ 6	△ 2	66.7	80.0
香川県	23	11	12	20	0.14	9	0.17	△ 6	△ 9	3	55.0	133.3
愛媛県	43	27	16	30	0.27	18	0.28	△ 5	△ 3	△ 2	89.6	88.9
高知県	22	15	7	17	0.14	12	0.17	△ 7	△ 2	△ 5	75.9	58.3
九州地方												
九州地方	507	285	222	374	3.13	233	3.55	△ 100	△ 89	△ 11	83.5	95.3
福岡県	127	80	47	101	0.79	53	0.90	△ 27	△ 21	△ 6	82.5	88.7
佐賀県	32	18	14	19	0.20	6	0.15	7	△ 1	8	79.2	233.3
長崎県	44	22	22	23	0.27	24	0.28	△ 3	△ 1	△ 2	93.6	91.7
熊本県	96	56	40	41	0.59	22	0.37	33	15	18	136.6	181.8
大分県	18	10	8	15	0.11	13	0.16	△ 10	△ 5	△ 5	66.7	61.5
宮崎県	30	16	14	26	0.19	32	0.34	△ 28	△ 10	△ 18	51.7	43.8
鹿児島県	51	24	27	31	0.32	20	0.30	0	△ 7	7	77.4	135.0
沖縄県	109	59	50	118	0.67	63	1.06	△ 72	△ 59	△ 13	60.2	79.4
国外	2,325	1,281	1,044	593	14.37	702	7.58	1,030	688	342	179.5	148.7

注：1) 比率は、転入者全体に占める当該都道府県等からの転入者の構成比 (%)
 2) 比率は、転出者全体に占める当該都道府県等への転出者の構成比 (%)

第7表 県内市町村間における転入者数及び転出者数

転出先	転出元																			計									
	甲府市	富士吉田市	都留市	山梨市	大月市	山梨市	大月市	北杜市	甲斐市	笛吹市	上野原市	甲斐市	中央市	市川三郷町	早川町	身延町	南都町	富士川町	昭和町		道志村	西桂町	忍野村	山中湖村	鳴沢村	富士河口町	小菅村	丹波山村	
甲府市	0	117	80	157	38	182	316	137	777	590	18	111	273	60	6	33	15	85	263	0	5	9	8	7	57	2	2	3,348	
富士吉田市	58	0	70	9	19	5	23	2	25	33	5	2	8	3	1	4	1	6	3	2	29	78	39	7	244	4	1	681	
都留市	36	50	0	8	106	10	11	7	17	15	14	4	11	3	0	2	0	1	8	11	33	16	9	9	12	2	1	396	
山梨市	141	9	11	0	4	4	17	6	27	167	3	150	6	1	1	1	3	2	3	0	1	1	0	3	5	0	1	567	
大月市	34	11	59	3	1	0	10	1	7	15	23	1	2	0	0	0	1	2	7	3	2	1	0	1	6	0	4	194	
山梨市	86	9	7	6	5	0	57	86	81	20	4	7	18	8	3	5	1	2	6	0	0	1	1	0	2	0	0	415	
大月市	332	16	18	13	4	82	0	52	268	70	5	15	159	59	5	54	6	102	72	0	0	5	1	0	15	1	0	1,354	
北杜市	89	9	7	6	4	86	40	0	67	14	1	7	14	7	4	3	0	7	11	0	1	1	0	0	5	0	0	383	
甲斐市	753	32	20	35	9	209	254	136	0	95	11	27	71	22	4	14	2	41	94	2	2	2	2	1	6	8	2	1,852	
笛吹市	442	55	43	165	35	23	54	22	89	0	11	116	59	15	0	14	2	8	34	1	2	4	3	0	45	1	0	1,243	
上野原市	25	11	17	1	29	0	8	3	10	4	0	1	4	0	0	1	0	2	2	1	0	0	0	0	5	3	1	128	
甲州市	86	4	11	101	9	7	10	5	16	56	2	0	2	1	1	0	0	1	4	0	1	0	1	3	6	0	1	328	
中央市	254	14	25	7	3	17	105	18	70	68	2	14	0	36	0	14	5	39	146	0	0	0	0	0	8	0	1	846	
市川三郷町	55	0	2	4	0	5	39	1	26	19	0	1	41	0	0	13	0	28	23	0	0	2	0	0	1	0	0	260	
早川町	6	0	0	0	0	0	1	1	4	0	0	0	1	2	0	5	0	2	0	0	0	0	0	0	0	0	0	0	22
身延町	18	4	1	1	0	3	14	4	7	4	0	1	8	4	3	0	16	21	2	0	0	1	0	1	0	1	0	114	
南都町	8	1	0	1	1	2	3	1	11	5	0	0	2	0	0	10	0	5	0	0	0	0	0	0	2	0	0	52	
富士川町	41	6	2	4	3	7	62	4	23	14	0	3	14	28	3	23	5	0	7	0	0	0	0	0	1	0	0	250	
昭和町	287	8	9	11	15	19	90	15	106	28	3	9	130	18	1	12	0	14	0	1	2	2	0	0	6	0	0	786	
道志村	1	2	4	0	1	0	0	1	1	0	0	0	0	0	0	0	0	0	0	0	0	3	1	0	1	0	0	15	
西桂町	4	19	15	0	3	1	0	0	1	4	0	1	0	0	0	1	0	0	1	1	0	1	1	0	3	0	0	56	
忍野村	21	66	6	6	2	2	7	4	6	4	2	3	1	1	0	2	0	1	0	1	2	0	22	1	18	0	0	178	
山中湖村	6	26	4	0	1	0	1	2	1	2	0	0	0	0	0	0	0	0	0	0	6	1	11	0	8	0	0	69	
鳴沢村	2	12	6	1	0	2	1	0	3	2	0	0	0	0	0	0	0	0	0	0	0	2	1	0	12	0	0	44	
富士河口湖町	60	263	32	5	2	5	18	7	22	40	2	7	5	6	0	1	0	2	3	3	4	48	7	19	0	3	1	565	
小菅村	0	2	2	0	2	0	0	1	1	0	0	1	0	0	0	0	0	0	0	0	0	1	0	0	3	0	0	13	
丹波山村	3	0	0	0	2	0	0	0	1	0	0	0	0	1	0	0	0	0	0	0	0	0	0	0	0	1	0	8	
合計	2,848	746	451	544	298	671	1,141	516	1,667	1,269	106	481	829	275	32	212	57	371	689	32	86	188	95	60	470	20	13	14,167	

注：移動者数については、県内転入者数の政績を用いている。

第 8 表 県内市町村への都道府県別転入者数 [人]

転入先		甲府市	富士宮市	富山県	都留市	山梨県	大月市	韭崎市	南アルプス市	北杜市	甲斐市	笛吹市	上野原市	甲州市	中央市	市川三郷町	早川町	身延町	南都町	富士川町	昭和町	志村	西桂町	忍野村	山中湖村	鳴沢村	富士河口町	菅村	小波山村	計
転入元数		4,547	747	1,340	328	362	467	695	1,286	1,358	800	426	291	824	97	31	127	85	158	604	41	29	428	265	69	728	21	24	16,178	
北海道		101	17	12	1	2	5	11	23	21	18	6	0	5	1	5	0	0	1	8	0	1	19	4	3	12	0	0	294	
青森県		36	5	19	0	4	1	2	6	4	2	0	0	2	1	0	0	0	1	5	0	0	5	1	0	0	0	0	86	
岩手県		29	3	11	0	7	0	4	9	6	3	0	0	1	2	0	0	0	3	8	1	1	6	0	0	0	0	0	93	
宮城県		52	3	8	0	3	3	1	1	25	2	2	2	2	4	0	0	0	1	8	0	0	3	0	0	0	0	0	143	
秋田県		20	3	11	0	2	0	1	3	2	1	1	1	4	0	0	0	0	0	0	0	0	0	2	1	5	2	0	51	
山形県		26	5	12	3	1	7	5	6	17	9	5	0	0	0	0	0	0	7	10	0	0	3	0	0	0	3	0	160	
福島県		47	7	6	3	7	6	14	6	9	11	5	0	12	2	1	5	0	2	8	0	0	3	5	0	16	0	1	260	
茨城県		96	12	23	5	4	6	19	10	16	3	3	2	6	0	0	0	0	2	7	0	2	3	0	0	11	0	0	186	
栃木県		52	18	13	0	1	12	6	10	16	22	3	5	10	6	1	1	1	2	11	0	0	10	4	0	13	0	0	222	
群馬県		78	18	14	0	5	5	13	11	14	13	5	1	10	0	0	0	0	2	27	0	0	30	8	4	4	4	1	929	
埼玉県		279	57	48	24	18	27	33	33	77	61	17	31	27	6	1	5	7	8	27	0	0	8	4	4	42	3	0	3,749	
千葉県		220	31	57	14	21	33	32	51	67	44	25	22	44	8	4	7	2	5	18	1	1	8	25	18	3	18	3	800	
東京都		1,147	187	146	104	86	105	164	372	300	213	139	88	126	23	5	26	9	39	106	10	3	64	72	28	170	3	14	3,749	
神奈川県		504	103	79	54	36	48	93	162	195	103	88	59	59	5	16	5	5	16	51	24	0	73	40	12	71	5	3	1,892	
新潟県		5	1	10	1	3	3	4	11	23	10	4	0	3	0	0	0	0	1	15	0	0	0	0	0	0	0	0	0	157
富山県		24	1	21	3	3	2	2	8	8	2	0	0	1	1	1	0	0	0	0	0	0	0	0	0	6	0	0	77	
石川県		21	5	2	2	0	1	11	8	3	2	1	1	1	0	0	0	0	0	1	0	0	0	1	0	4	0	0	78	
福井県		19	5	13	2	0	2	1	8	3	2	1	1	1	0	0	0	0	0	4	0	0	0	2	1	0	0	0	45	
長野県		337	39	33	16	23	43	52	139	49	11	11	11	42	0	8	8	3	20	41	1	1	2	3	2	2	36	0	1,066	
岐阜県		53	8	7	4	9	17	9	11	4	2	2	2	12	0	0	0	0	3	13	1	1	1	1	2	8	0	0	151	
静岡県		249	48	78	13	9	17	51	59	91	45	7	13	7	3	4	27	48	13	42	1	7	58	2	4	70	0	0	1,054	
愛知県		144	31	34	9	10	10	29	52	61	20	16	16	43	3	5	5	2	4	46	0	1	22	14	0	3	0	0	1,594	
三重県		27	3	6	4	1	4	2	8	8	2	4	4	13	0	0	0	0	1	17	0	0	1	2	0	0	0	0	113	
滋賀県		16	2	5	2	4	0	0	7	8	1	1	1	0	0	0	3	0	1	1	0	0	0	1	1	0	3	0	65	
京都府		42	7	9	10	4	3	1	17	17	8	1	1	0	0	2	2	0	3	20	0	0	2	2	4	1	4	0	133	
大阪府		67	21	18	7	4	11	12	31	33	9	6	1	13	0	1	0	0	3	8	0	3	8	4	0	9	0	0	284	
兵庫県		52	10	11	3	4	4	0	10	21	12	12	12	14	1	1	2	0	1	8	0	0	1	9	4	0	0	0	191	
奈良県		12	0	2	0	0	0	0	5	2	2	2	2	3	0	0	0	0	0	0	0	0	0	1	1	0	1	0	34	
和歌山県		8	1	1	0	2	0	1	3	0	0	0	0	0	0	0	0	0	0	1	0	0	0	0	0	0	1	0	0	20
鳥取県		6	0	4	0	0	0	0	1	1	2	0	0	1	0	0	0	0	0	0	0	0	0	0	0	0	0	0	0	13
島根県		10	0	0	0	0	0	0	0	6	5	1	1	5	0	0	0	0	0	0	0	0	0	1	5	4	0	0	49	
岡山県		17	2	7	1	0	1	23	15	7	6	0	0	2	0	0	0	0	0	1	2	0	0	1	5	0	0	0	46	
広島県		32	5	5	0	0	1	6	7	5	6	2	0	3	0	0	0	0	0	0	0	0	0	3	2	0	1	0	0	46
山口県		23	0	5	0	0	0	1	1	5	2	0	0	1	0	0	0	0	0	0	0	0	0	0	0	0	0	0	0	24
徳島県		3	0	4	0	0	0	1	1	0	4	0	0	4	0	0	0	0	0	0	0	0	0	0	0	0	0	0	0	23
香川県		11	2	2	1	0	0	0	3	5	0	0	0	0	1	0	0	0	0	1	0	0	0	0	0	0	0	0	0	43
愛媛県		14	2	12	8	0	0	0	3	1	2	0	0	0	0	0	0	0	0	3	0	0	0	9	2	0	2	0	0	127
高知県		44	6	7	0	4	3	7	1	8	8	0	0	1	0	0	0	0	0	1	0	0	0	0	0	0	0	0	0	32
佐賀県		8	6	2	0	0	0	1	4	7	0	0	0	0	0	0	0	0	4	2	0	0	0	2	1	0	1	0	0	44
長崎県		17	4	5	0	0	0	0	3	4	1	2	2	0	0	0	0	0	0	1	0	0	0	5	0	0	0	0	0	96
熊本県		39	0	3	0	2	28	2	3	4	1	2	2	0	0	0	0	0	0	1	0	0	0	2	0	0	0	0	0	18
大分県		8	3	1	0	0	2	1	0	1	0	0	0	1	0	0	0	0	2	1	0	0	0	0	0	0	0	0	0	30
宮崎県		11	4	2	0	0	0	1	1	0	0	0	0	0	0	0	0	0	0	3	0	0	0	2	0	0	0	0	0	51
鹿児島県		14	0	15	0	0	0	0	0	2	0	3	3	0	0	0	2	1	1	2	0	0	0	1	3	0	0	0	0	109
沖縄県		32	3	8	1	2	0	3	19	9	7	1	1	2	0	0	2	1	1	2	0	0	0	1	3	0	0	0	0	3
計		438	63	533	28	99	69	101	124	101	88	51	34	252	12	2	12	7	14	110	0	6	55	26	8	89	0	3	2,325	
国外																														

第9表 県内各市町村からの都道府県別転出者数

		甲府市	富士吉田市	都留市	山梨市	大月市	韮崎市	南アサヒ市	北杜市	甲斐市	笛吹市	上野原市	甲州市	中央市	三郷町	川三郷町	早川町	身延町	南都町	富士川町	昭和町	道志村	西桂町	忍野村	山中湖村	鳴沢村	富士河口町	小菅村	丹波山村	合	
転出先	総数	4,734	912	1,445	376	457	584	835	976	1,425	988	585	342	670	158	44	156	128	164	559	35	54	397	208	58	767	16	14	17,087		
北海道		60	15	29	2	1	11	2	25	25	21	5	7	7	4	4	3	0	0	3	7	0	2	26	9	1	17	0	0	291	
青森県		23	4	3	1	3	2	5	3	2	2	3	2	7	0	0	0	0	0	0	0	0	0	0	0	1	0	0	0	65	
岩手県		31	6	7	0	1	2	2	0	10	9	0	0	7	0	0	1	1	0	0	0	0	0	0	0	0	1	0	0	69	
宮城県		47	14	16	1	0	6	4	6	16	4	1	3	4	3	0	1	1	0	0	9	1	2	2	1	0	0	0	140		
秋田県		13	1	1	0	0	1	2	0	0	4	0	3	4	0	0	0	0	0	0	7	0	0	0	2	0	0	0	43		
山形県		14	4	17	1	2	1	3	2	1	5	5	3	1	0	0	0	0	0	0	4	7	0	4	0	1	0	0	56		
福島県		26	15	42	0	4	2	3	1	12	3	14	0	2	4	4	0	0	2	2	16	0	7	3	3	0	0	0	139		
茨城県		85	20	2	2	7	0	9	12	21	12	1	1	12	3	1	2	0	1	2	2	1	7	0	0	0	0	0	324		
栃木県		54	9	17	1	5	3	7	6	36	8	11	3	4	4	3	3	0	2	1	1	1	2	5	2	0	0	0	159		
群馬県		65	13	58	3	3	11	7	51	104	76	33	30	40	9	4	10	3	6	14	40	1	22	14	3	14	1	0	1		
埼玉県		367	68	40	31	40	36	61	33	82	50	23	28	24	9	3	3	0	11	16	16	1	13	14	46	1	0	0	1,243		
千葉県		282	47	20	19	27	28	61	33	82	50	23	303	133	52	9	38	21	55	135	135	9	21	101	46	27	207	9	5	4,901	
東京都		1,340	273	297	143	219	136	245	262	361	327	303	127	133	86	13	5	16	13	21	68	17	6	37	37	7	114	1	0	2,225	
神奈川県		1,560	143	182	62	62	61	115	121	187	134	105	52	86	13	2	0	0	5	0	5	0	8	8	1	1	16	0	0	1,833	
新潟県		71	3	9	1	3	3	7	0	5	3	1	3	4	2	1	0	0	1	1	8	0	0	0	0	0	1	0	0	83	
富山県		21	2	20	1	3	3	7	0	5	2	1	0	5	0	0	0	0	1	1	7	0	1	1	0	0	1	0	0	75	
石川県		20	7	10	1	2	4	5	5	3	2	1	0	9	0	0	0	0	1	0	4	0	1	1	4	0	0	0	0	63	
福井県		19	6	5	1	2	2	2	4	0	1	0	14	26	6	1	8	0	0	3	3	0	2	6	4	1	2	0	0	859	
長野県		247	25	50	26	11	43	42	133	93	49	11	14	12	5	0	0	0	1	1	33	2	6	5	5	2	2	0	0	132	
岐阜県		27	4	17	0	6	2	7	9	21	4	13	12	48	9	8	23	72	13	50	50	2	66	23	1	51	0	0	0	1,093	
静岡県		248	76	113	13	26	25	64	30	61	46	13	4	33	8	3	6	3	9	25	25	1	12	4	0	0	0	0	0	566	
愛知県		148	23	54	8	4	16	29	45	64	37	3	6	33	8	2	0	0	0	0	10	0	0	0	2	0	0	0	0	120	
三重県		30	7	4	1	0	0	6	5	19	10	0	2	10	2	2	2	0	0	0	10	0	0	0	0	0	2	1	0	92	
滋賀県		9	5	12	1	3	2	6	4	31	2	4	1	5	0	0	2	0	1	0	5	0	1	0	0	0	0	0	0	149	
京都府		56	5	6	4	2	2	9	14	14	10	2	1	5	4	0	0	4	0	5	13	0	1	3	3	2	10	0	0	338	
大阪府		120	22	14	10	6	2	11	23	32	21	1	4	18	4	4	0	0	5	5	13	0	1	3	3	0	16	0	0	193	
兵庫県		72	10	16	2	2	5	13	13	19	7	0	0	13	0	0	2	0	0	0	6	0	3	0	0	0	5	3	1	43	
奈良県		11	2	0	1	0	1	2	2	6	2	0	0	0	0	0	0	0	0	0	2	0	0	0	0	0	0	0	0	0	21
和歌山県		6	0	2	0	1	0	0	0	0	0	0	0	0	0	0	0	0	0	0	1	0	0	0	1	0	0	0	0	29	
鳥取県		8	2	8	0	0	0	0	2	1	1	0	0	5	0	0	2	0	0	0	3	0	0	0	0	0	0	0	0	0	53
島根県		11	6	3	2	0	1	4	7	5	5	1	0	2	0	0	0	0	0	0	2	2	2	5	0	0	1	0	0	29	
岡山県		19	6	3	0	0	1	4	1	7	10	0	0	4	0	0	0	0	0	0	4	0	0	0	1	0	0	0	0	0	28
広島県		38	3	5	0	0	3	4	1	1	1	1	1	0	0	0	0	0	0	0	1	0	0	0	0	0	2	0	0	0	29
山口県		9	4	4	0	0	0	0	4	1	1	0	0	0	0	0	0	0	0	0	1	0	0	0	0	0	0	0	0	0	48
徳島県		10	4	4	0	0	0	0	1	5	9	0	0	0	0	1	0	0	0	0	1	4	0	0	0	2	0	0	0	0	29
香川県		7	1	0	0	0	0	4	1	0	0	0	0	1	0	0	0	0	0	0	4	0	0	0	0	0	0	0	0	0	29
愛媛県		19	4	5	0	2	2	0	2	6	0	0	1	4	0	0	0	0	0	0	1	0	0	0	0	0	0	0	0	0	0
高知県		9	3	2	0	1	0	3	0	14	5	2	0	4	1	0	0	0	0	0	2	0	0	0	0	0	0	0	0	0	0
福岡県		54	4	15	8	8	4	15	6	14	0	0	0	0	0	0	0	0	0	0	2	0	0	0	0	0	0	0	0	0	0
佐賀県		7	1	1	0	0	0	3	0	4	0	0	2	0	0	0	0	0	0	0	0	0	0	0	0	0	0	0	0	0	0
熊本県		13	3	5	3	0	0	1	2	3	2	1	1	1	0	0	0	0	0	0	0	0	0	1	0	0	0	0	0	0	0
大分県		6	0	1	2	0	0	2	3	6	3	0	0	0	0	0	0	0	0	0	0	0	0	0	0	0	0	0	0	0	0
宮崎県		9	1	32	0	0	0	1	2	2	3	0	0	1	0	0	0	0	0	0	1	0	0	2	0	0	0	0	0	0	58
鹿児島県		14	6	2	1	2	2	2	2	3	2	6	0	2	0	0	0	0	0	0	0	0	0	0	0	0	0	0	0	0	51
沖縄県		31	9	9	0	0	65	4	16	3	5	3	5	1	0	0	0	3	0	0	0	0	0	4	0	0	0	0	0	181	
国外		391	23	79	23	10	45	44	94	111	85	21	21	104	14	4	21	1	8	55	8	1	37	21	9	0	0	0	0	1,295	

第 1 0 表 市町村別・転入者数及び転出者数、出生数及び死亡数（外国人）

市町村名	人 口			人口増減			自然増減			社会増減			令和元年10月からの人口増減			令和元年10月1日人口				
	総数	男	女	人口増減	出生		死亡		転入	転出	令和元年10月からの人口増減			県内	県外	国外	2) その他	総数	男	女
					出生	死亡	県内	県外			国外	1) その他								
												1) その他	2) その他							
増	減	増	減	増	減	増	減													
県合計	14,053	6,579	7,474	20	62	87	25	△ 42	4,195	830	1,598	1,600	167	4,237	906	751	14,033	6,472	7,561	
市部計	12,070	5,704	6,366	26	47	72	25	△ 21	3,434	645	1,250	1,392	147	3,455	738	616	12,044	5,585	6,459	
郡部計	1,983	875	1,108	△ 6	15	15	0	△ 21	761	185	348	208	20	782	168	135	1,989	887	1,102	
甲府市	4,425	2,153	2,272	△ 168	20	25	5	△ 188	883	134	429	271	49	1,071	304	285	4,593	2,166	2,427	
富士吉田市	500	227	273	27	4	4	0	23	122	34	43	31	14	99	13	25	473	218	255	
都留市	542	306	236	△ 122	3	5	2	△ 125	645	26	93	516	10	770	71	49	664	379	285	
山梨市	177	67	110	△ 9	△ 3	0	3	△ 6	39	13	19	7	0	45	8	8	186	69	117	
大月市	215	107	108	2	1	2	1	1	102	12	20	70	0	101	5	20	213	102	111	
韮崎市	517	244	273	△ 40	2	2	0	△ 42	116	25	36	49	6	158	18	15	557	275	282	
南アルプス市	1,008	508	500	83	3	4	1	80	250	108	72	62	8	170	63	30	925	431	494	
北杜市	549	217	332	41	1	1	0	40	187	17	94	62	14	147	11	59	508	192	316	
甲斐市	1,089	466	623	1	5	7	2	△ 4	233	68	138	20	7	237	53	82	1,088	458	630	
笛吹市	857	337	520	3	4	10	6	△ 1	215	74	78	45	18	216	39	57	854	331	523	
上野原市	284	116	168	31	△ 2	0	2	33	93	4	53	31	5	60	5	29	253	149	104	
甲州市	177	58	119	0	2	2	0	△ 2	27	6	12	8	1	29	10	4	177	52	125	
中央市	1,730	846	884	177	7	10	3	170	522	124	163	220	15	352	91	39	1,553	763	790	
西八代郡計	244	106	138	△ 8	2	2	0	△ 10	49	19	19	7	4	59	5	8	252	131	121	
市川三郷町	244	106	138	△ 8	2	2	0	△ 10	49	19	19	7	4	59	5	8	252	131	121	
南巨摩郡計	260	117	143	△ 34	0	0	0	△ 34	71	8	44	17	2	105	27	17	294	138	156	
早川町	7	3	4	3	0	0	0	3	6	0	4	1	1	3	0	0	4	3	1	
身延町	82	46	36	△ 14	0	0	0	△ 14	29	3	18	8	0	43	10	6	96	45	51	
南都町	59	36	23	△ 4	0	0	0	△ 4	7	0	3	3	1	11	0	0	63	40	23	
富士川町	112	32	80	△ 19	0	0	0	△ 19	29	5	19	5	0	48	17	11	131	50	81	
中巨摩郡計	523	183	340	42	1	1	0	41	249	79	80	87	3	208	80	28	481	166	315	
昭和町	523	183	340	42	1	1	0	41	249	79	80	87	3	208	80	28	481	166	315	
南都留郡計	946	464	482	△ 1	12	12	0	△ 13	387	79	203	97	8	400	47	88	947	444	503	
道志村	10	6	4	0	0	0	0	0	1	0	0	1	0	1	0	1	10	7	3	
西桂町	29	12	17	6	0	0	0	6	14	5	7	2	0	2	0	0	23	8	15	
忍野村	262	133	129	△ 5	8	8	0	△ 13	54	24	13	17	0	67	6	18	267	140	127	
山中湖村	165	93	72	0	0	0	0	0	105	18	67	18	2	105	16	21	165	86	79	
鳴沢村	35	19	16	△ 4	0	0	0	△ 4	9	1	5	3	0	13	0	0	39	25	14	
富士河口湖町	445	201	244	2	4	4	0	△ 2	204	31	111	56	6	206	20	33	443	178	265	
北都留郡計	10	5	5	△ 5	0	0	0	△ 5	5	0	2	0	3	10	0	2	8	15	7	
小菅村	9	5	4	1	0	0	0	1	2	0	2	0	0	1	0	0	8	5	3	
丹波山村	1	0	1	△ 6	0	0	0	△ 6	3	0	0	0	3	9	1	8	7	3	4	

注：1）職権で記載された者
 2）職権で消滅された者
 3）県内転入者数と県内転出者数のそれぞれの県合計が一致しないのは、転入届と転出届との間の時間的差異や転出取消等があることによる。

統計表

(乙調査)

第1表 移動理由別・年齢別移動状況表(転入)

移動理由	0歳-4歳		5歳-9歳		10歳-14歳		15歳-19歳		20歳-24歳		25歳-29歳		30歳-34歳		35歳-39歳		40歳-44歳		45歳-49歳	
	計	女	計	女	計	女	計	女	計	女	計	女	計	女	計	女	計	女	計	女
就職	0	0	0	0	0	0	0	0	0	0	0	0	0	0	0	0	0	0	0	0
県内	0	0	0	0	0	0	0	0	0	0	0	0	0	0	0	0	0	0	0	0
県外	0	0	0	0	0	0	0	0	0	0	0	0	0	0	0	0	0	0	0	0
国外	0	0	0	0	0	0	0	0	0	0	0	0	0	0	0	0	0	0	0	0
就学・卒業	6	5	1	39	19	20	63	44	19	925	512	413	316	188	128	63	4	1	1	0
県内	4	4	0	27	15	12	25	13	12	79	43	36	32	17	5	2	3	1	0	0
県外	2	1	1	12	4	8	37	31	6	823	456	367	231	146	85	38	28	10	1	0
国外	0	0	0	0	0	1	0	1	23	13	10	53	25	28	12	8	4	1	3	0
転勤	0	0	0	0	0	0	0	0	0	156	92	64	793	548	245	969	735	234	637	270
県内	0	0	0	0	0	0	0	0	0	0	0	0	0	0	0	0	0	0	0	0
県外	0	0	0	0	0	0	0	0	0	11	8	3	168	125	43	279	202	77	190	149
国外	0	0	0	0	0	0	0	0	0	56	45	11	336	235	101	503	406	97	380	316
転業・転職	0	0	0	0	0	0	0	0	0	89	39	50	289	188	101	187	127	60	67	57
県内	0	0	0	0	0	0	0	0	0	37	23	14	481	291	190	737	506	231	412	296
県外	0	0	0	0	0	0	0	0	0	14	9	5	125	69	56	185	120	65	104	70
国外	0	0	0	0	0	0	0	0	0	20	12	8	322	200	122	489	346	143	264	193
廃業・退職	0	0	0	0	0	0	0	0	0	5	6	5	154	81	73	158	80	78	72	45
県内	0	0	0	0	0	0	0	0	0	2	2	2	22	9	13	16	7	9	8	6
県外	0	0	0	0	0	0	0	0	0	3	4	3	131	72	59	130	68	62	58	37
国外	0	0	0	0	0	0	0	0	0	1	0	1	12	5	7	6	2	4	2	4
婚姻関係	4	3	1	2	2	0	3	2	1	413	142	271	826	372	554	596	252	334	336	157
県内	1	1	0	2	2	0	3	2	1	299	116	183	669	299	370	435	216	219	248	134
県外	2	1	1	0	0	0	0	0	0	109	25	84	254	71	183	140	32	108	83	21
国外	1	1	0	0	0	0	0	0	0	5	1	4	3	2	1	11	4	7	5	2
往宅事情	13	9	4	0	0	0	6	3	3	487	271	216	653	407	435	174	418	314	104	104
県内	822	426	396	243	123	120	92	42	1	39	23	16	353	196	157	496	322	174	448	342
県外	5	4	1	0	0	0	1	0	0	35	16	19	127	72	55	142	83	59	148	87
国外	1	0	1	0	0	0	2	0	2	7	3	4	15	2	13	13	6	7	8	5
交通事情	0	0	0	0	0	0	1	1	0	84	46	38	84	53	31	40	31	9	39	29
県内	0	0	0	0	0	0	0	0	0	12	5	7	78	43	35	76	49	27	33	26
県外	0	0	0	0	0	0	0	0	0	8	3	5	78	43	35	76	49	27	33	26
国外	0	0	0	0	0	0	0	0	0	4	2	2	6	3	6	4	2	6	4	2
福祉施設入所	3	0	3	0	0	0	3	2	1	7	3	4	4	4	0	6	4	2	10	8
県内	3	0	3	0	0	0	3	2	1	7	3	4	4	4	0	6	4	2	10	8
県外	0	0	0	0	0	0	0	0	0	0	0	0	0	0	0	0	0	0	0	0
国外	0	0	0	0	0	0	0	0	0	0	0	0	0	0	0	0	0	0	0	0
その他	7	4	3	9	5	4	5	3	2	47	12	35	66	28	38	71	24	47	44	9
県内	4	3	2	1	1	1	3	2	1	8	14	7	14	7	7	6	1	5	7	6
県外	3	1	1	2	1	1	2	1	1	3	10	2	8	7	7	6	1	5	7	6
国外	2	0	2	4	2	2	5	28	6	22	36	12	24	32	7	25	29	7	22	19
随伴者	1,359	691	668	530	274	286	235	119	116	4,281	2,404	1,877	2,005	3,064	1,699	1,365	2,002	1,150	882	1,419
県内	841	426	396	243	123	120	92	42	1	1,591	806	785	2,154	1,072	1,080	1,606	863	743	1,035	581
県外	509	254	255	242	125	117	117	65	52	81	20	61	182	20	162	199	14	185	158	13
国外	28	11	17	45	26	19	26	12	14	8	1	8	8	1	7	12	1	11	19	1
合計	1,392	712	680	580	300	280	316	174	142	1,791	998	793	4,281	2,404	1,877	2,477	1,699	1,365	2,002	1,150
県内	841	426	402	274	141	133	130	64	66	2,154	1,072	1,080	1,606	863	743	1,035	581	806	785	2,154
県外	520	260	260	258	131	127	156	98	58	1,488	664	484	2,169	1,288	881	1,950	1,172	778	1,265	716
国外	31	13	18	48	28	20	30	12	18	163	72	91	521	310	211	378	231	147	193	120

第1表 移動理由別・年齢別移動状況表(転入)

移動理由	50歳-54歳		55歳-59歳		60歳-64歳		65歳-69歳		70歳-74歳		75歳-79歳		80歳-84歳		85歳以上		合計			
	計	女	計	女	計	女	計	女	計	女	計	女	計	女	計	女	計	女		
	男	女	男	女	男	女	男	女	男	女	男	女	男	女	男	女	男	女		
就職	9	3	1	4	3	4	0	0	0	0	2	1	0	0	0	0	1,787	1,152	635	
県内	4	3	1	0	0	2	0	0	0	0	0	0	0	0	0	0	414	246	168	
県外	4	4	0	2	0	0	0	0	0	0	0	0	0	0	0	0	1,150	782	368	
国外	1	1	0	2	0	1	2	2	0	0	0	0	0	0	0	0	223	124	99	
就学・卒業	0	0	0	0	0	0	0	0	0	0	0	0	0	0	0	0	1,422	814	608	
県内	0	0	0	0	0	0	0	0	0	0	0	0	0	0	0	0	173	95	78	
県外	0	0	0	0	0	0	0	0	0	0	0	0	0	0	0	0	1,146	668	478	
国外	0	0	0	0	0	0	0	0	0	0	0	0	0	0	0	0	103	51	52	
転勤	215	189	26	132	118	52	44	8	9	7	2	7	7	0	0	0	3,954	3,133	821	
県内	49	42	7	34	30	4	6	4	2	3	4	4	0	1	0	0	981	764	217	
県外	156	138	18	90	10	42	36	6	5	5	0	3	3	0	0	0	2,255	1,863	372	
国外	10	9	1	8	8	0	4	0	1	0	0	0	0	0	0	0	718	486	232	
転業・転職	127	93	34	72	47	25	50	43	7	29	22	7	14	12	2	2	2,609	1,817	792	
県内	36	23	13	17	11	6	18	16	2	8	5	3	3	0	0	0	672	442	230	
県外	84	65	19	47	28	19	31	26	5	21	17	4	11	9	2	2	1,727	1,224	503	
国外	7	5	2	8	8	0	1	0	0	0	0	0	0	0	0	0	210	151	59	
廃業・退職	32	22	10	30	18	12	81	59	22	48	42	6	33	24	9	11	751	458	293	
県内	6	2	4	6	4	2	13	9	4	4	4	0	9	4	5	5	108	59	49	
県外	26	20	6	23	13	10	67	49	18	41	35	6	24	20	4	6	613	384	229	
国外	0	0	0	1	0	1	1	0	0	0	0	0	0	0	0	0	30	15	15	
婚姻関係	78	29	49	44	16	28	23	12	11	12	6	6	2	4	3	2	2,805	1,156	1,649	
県内	57	22	35	29	11	18	14	9	5	7	3	4	2	0	2	2	2,031	941	1,090	
県外	20	6	14	13	5	8	9	3	6	5	3	2	4	2	1	0	742	202	540	
国外	1	1	0	2	0	2	0	0	0	0	0	0	0	0	0	0	32	13	19	
住宅事情	293	159	134	222	134	88	217	129	88	193	119	74	175	111	64	106	4,324	2,663	1,661	
県内	186	109	77	142	86	56	132	77	55	87	45	42	77	47	30	58	3,185	1,885	1,034	
県外	99	45	54	75	46	29	82	50	32	102	73	29	97	63	34	47	1,326	746	580	
国外	8	5	3	5	2	3	3	2	1	4	1	3	1	1	0	1	79	32	47	
交通事情	11	5	6	6	3	3	13	8	5	5	3	2	6	4	2	5	4	340	215	125
県内	8	5	3	4	2	2	11	7	4	2	1	1	2	2	0	5	4	292	188	104
県外	3	0	3	2	1	1	2	1	1	3	2	1	4	2	0	0	0	45	26	19
国外	0	0	0	0	0	0	0	0	0	0	0	0	0	0	0	0	3	1	2	
福祉施設入所	7	3	4	11	6	5	5	4	1	15	10	5	26	16	10	33	12	360	137	223
県内	5	2	3	11	6	5	5	4	1	9	6	3	18	11	7	20	6	114	273	181
県外	2	1	1	0	0	0	0	0	0	6	4	2	8	5	3	13	6	30	8	42
国外	0	0	0	0	0	0	0	0	0	0	0	0	0	0	0	0	0	0	0	0
その他	23	7	16	19	11	8	17	9	8	9	8	1	12	9	3	5	2	440	165	275
県内	6	2	4	7	3	4	5	2	3	3	3	0	1	1	0	3	4	105	43	62
県外	14	4	10	9	5	4	12	7	5	4	1	8	6	2	2	2	0	9	3	6
国外	3	1	2	3	3	0	0	0	0	1	1	0	3	2	1	0	0	94	41	53
随作者	141	129	127	8	119	96	9	87	79	2	77	64	2	62	49	8	41	21	2	19
県内	87	9	78	56	2	54	32	5	27	26	1	25	26	2	24	30	6	24	7	2
県外	49	3	46	70	6	64	60	4	56	50	1	49	37	0	37	19	2	17	13	0
国外	5	0	5	1	0	1	4	0	4	3	0	3	1	0	1	0	0	1	0	0
合計	936	527	409	671	365	306	558	320	238	403	223	180	343	187	156	221	103	62	99	340
県内	414	219	225	307	185	151	238	135	103	149	69	84	142	74	68	124	54	70	79	28
県外	457	286	171	331	185	146	306	177	129	240	146	94	196	110	86	96	49	47	80	33
国外	35	22	13	33	24	9	14	8	6	14	8	6	5	3	2	1	0	1	2	1

第2表 移動理由別・年齢別移動状況表(転出)

移動理由	0歳-4歳		5歳-9歳		10歳-14歳		15歳-19歳		20歳-24歳		25歳-29歳		30歳-34歳		35歳-39歳		40歳-44歳		45歳-49歳		
	計	女	計	女	計	女	計	女	計	女	計	女	計	女	計	女	計	女	計	女	
就 職	0	0	0	0	0	0	0	0	0	0	0	0	0	0	0	0	0	0	0	0	0
県内	0	0	0	0	0	0	0	0	0	0	0	0	0	0	0	0	0	0	0	0	0
県外	0	0	0	0	0	0	0	0	0	0	0	0	0	0	0	0	0	0	0	0	0
国外	0	0	0	0	0	0	0	0	0	0	0	0	0	0	0	0	0	0	0	0	0
就学・卒業	4	4	0	42	25	17	39	19	39	19	19	12	25	13	12	12	12	12	12	12	12
県内	4	4	0	27	15	12	25	13	36	32	17	15	5	2	3	1	0	0	0	0	0
県外	0	0	0	13	9	4	14	6	8	569	342	227	345	202	143	30	20	10	0	0	0
国外	0	0	0	2	1	1	0	0	0	23	9	14	12	5	7	1	0	0	0	0	0
転 勤	0	0	0	0	0	0	0	0	0	0	0	0	0	0	0	0	0	0	0	0	0
県内	0	0	0	0	0	0	0	0	0	0	0	0	0	0	0	0	0	0	0	0	0
県外	0	0	0	0	0	0	0	0	0	0	0	0	0	0	0	0	0	0	0	0	0
国外	0	0	0	0	0	0	0	0	0	0	0	0	0	0	0	0	0	0	0	0	0
転業・転職	0	0	0	0	0	0	0	0	0	0	0	0	0	0	0	0	0	0	0	0	0
県内	0	0	0	0	0	0	0	0	0	0	0	0	0	0	0	0	0	0	0	0	0
県外	0	0	0	0	0	0	0	0	0	0	0	0	0	0	0	0	0	0	0	0	0
国外	0	0	0	0	0	0	0	0	0	0	0	0	0	0	0	0	0	0	0	0	0
廃業・退職	0	0	0	0	0	0	0	0	0	0	0	0	0	0	0	0	0	0	0	0	0
県内	0	0	0	0	0	0	0	0	0	0	0	0	0	0	0	0	0	0	0	0	0
県外	0	0	0	0	0	0	0	0	0	0	0	0	0	0	0	0	0	0	0	0	0
国外	0	0	0	0	0	0	0	0	0	0	0	0	0	0	0	0	0	0	0	0	0
婚姻関係	1	1	0	2	2	0	3	2	19	402	138	264	959	368	571	572	255	317	310	149	161
県内	1	1	0	2	2	0	3	2	14	299	116	183	669	299	370	435	216	219	248	134	
県外	0	0	0	0	0	0	0	0	5	103	22	81	264	69	195	132	39	61	14	47	
国外	0	0	0	0	0	0	0	0	0	0	0	6	5	5	1	1	0	5	1	1	
住宅事情	10	6	4	3	1	2	4	2	32	452	241	211	612	389	223	540	389	151	399	297	
県内	7	5	2	0	0	0	3	2	16	353	196	157	496	322	174	448	342	106	324	255	
県外	3	1	2	3	1	2	1	0	16	98	44	54	107	62	45	88	44	44	69	41	
国外	0	0	0	0	0	0	0	0	0	1	1	0	9	5	4	4	3	1	6	1	
交通事情	0	0	0	0	0	0	0	0	0	0	0	0	0	0	0	0	0	0	0	0	
県内	0	0	0	0	0	0	0	0	0	0	0	0	0	0	0	0	0	0	0	0	
県外	0	0	0	0	0	0	0	0	0	0	0	0	0	0	0	0	0	0	0	0	
国外	0	0	0	0	0	0	0	0	0	0	0	0	0	0	0	0	0	0	0	0	
福祉施設入所	3	0	3	0	0	0	0	0	0	0	0	0	0	0	0	0	0	0	0	0	
県内	3	0	3	0	0	0	0	0	0	0	0	0	0	0	0	0	0	0	0	0	
県外	0	0	0	0	0	0	0	0	0	0	0	0	0	0	0	0	0	0	0	0	
国外	0	0	0	0	0	0	0	0	0	0	0	0	0	0	0	0	0	0	0	0	
その他	4	3	1	4	2	2	6	3	5	63	30	33	51	23	28	45	17	28	31	5	
県内	4	3	1	2	1	1	3	2	3	10	2	8	14	7	6	11	7	6	11	5	
県外	0	0	0	2	1	1	2	1	15	6	9	10	2	8	14	2	12	19	3	16	
国外	0	0	0	0	0	0	0	0	0	0	0	0	0	0	0	0	0	0	0	0	
随作者	1,245	651	594	443	229	214	236	113	152	314	104	210	552	61	491	518	50	468	360	31	
県内	822	426	396	243	123	120	133	64	106	242	77	165	367	43	324	354	35	319	238	24	
県外	406	216	190	186	98	88	135	65	76	34	42	178	15	163	156	13	143	118	6	112	
国外	17	9	8	14	8	6	9	6	4	2	1	1	7	3	4	8	2	6	4	1	
合 計	1,267	665	602	494	259	235	294	143	151	5,522	2,928	2,894	4,422	2,855	2,067	2,813	1,572	1,241	1,821	1,059	
県内	841	439	402	274	141	133	130	64	66	480	262	216	1,591	806	785	1,074	1,080	1,066	863	743	
県外	409	217	192	204	109	95	154	73	81	3,794	2,054	1,740	2,161	1,230	831	663	461	748	455	293	
国外	17	9	8	16	9	7	10	6	4	137	68	69	107	51	56	83	46	37	38	23	

第2表 移動理由別・年齢別移動状況表(転出)

移動理由	50歳-54歳		55歳-59歳		60歳-64歳		65歳-69歳		70歳-74歳		75歳-79歳		80歳-84歳		85歳以上		合計	
	男	女	男	女	男	女	男	女	男	女	男	女	男	女	男	女	男	女
	計	計	計	計	計	計	計	計	計	計	計	計	計	計	計	計	計	計
就職	17	10	7	12	7	5	3	3	2	1	1	0	0	0	0	0	3,085	1,392
	4	3	1	1	1	0	0	0	0	0	0	0	0	0	0	0	414	246
	13	7	6	11	6	5	1	1	0	0	0	0	0	0	0	2,655	1,440	
	0	0	0	0	0	0	0	0	0	0	0	0	0	0	0	16	7	
就学・卒業	0	0	0	0	0	0	0	0	0	0	0	0	0	0	0	1,186	683	
	0	0	0	0	0	0	0	0	0	0	0	0	0	0	0	173	95	
	0	0	0	0	0	0	0	0	0	0	0	0	0	0	0	972	580	
	0	0	0	0	0	0	0	0	0	0	0	0	0	0	0	41	18	
転入	204	184	20	119	104	15	27	5	4	7	4	3	2	0	1	3,743	2,956	
	49	42	7	34	30	4	6	4	2	4	4	0	1	0	0	981	764	
	148	136	12	80	70	10	21	18	3	2	2	1	1	0	0	2,658	2,115	
	7	6	1	5	4	1	0	0	1	0	1	0	0	0	0	104	77	
転業・転職	98	71	27	67	46	21	39	34	5	10	9	1	1	0	0	2,421	1,586	
	36	23	13	17	11	6	18	16	2	8	5	3	3	0	0	672	442	
	61	48	13	46	32	14	18	15	3	2	7	6	1	1	0	1,716	1,125	
	1	0	1	4	3	1	3	0	0	0	0	0	0	0	0	33	19	
焼業・退職	19	9	10	19	14	5	41	33	8	16	10	6	8	5	3	532	307	
	6	2	4	6	4	2	13	9	4	4	0	9	4	1	1	108	59	
	11	6	5	11	9	2	27	23	4	14	11	3	1	2	1	329	200	
	2	1	1	2	1	1	1	0	0	0	0	0	0	0	0	95	48	
婚姻関係	75	24	51	34	14	20	21	14	7	12	4	8	3	0	3	2,725	1,123	
	57	22	35	29	11	18	14	9	5	7	3	4	2	0	2	2,031	941	
	17	2	15	5	3	2	7	5	2	7	5	1	2	0	2	681	181	
	1	0	1	0	0	0	0	0	0	0	0	0	0	0	0	13	1	
住宅事情	236	135	101	181	111	70	189	106	83	143	83	60	137	87	50	3,842	2,384	
	186	109	77	142	86	56	132	77	55	87	45	42	77	47	30	2,919	1,585	
	44	25	19	34	23	11	55	28	27	53	37	16	59	39	20	876	480	
	6	1	5	5	2	3	2	1	3	1	3	1	2	1	1	47	19	
交通事情	12	8	4	7	5	2	15	10	5	3	2	1	6	4	2	417	254	
	8	5	3	4	2	2	11	7	4	2	1	2	2	0	5	292	188	
	4	3	1	3	3	0	3	3	0	1	1	0	4	2	2	124	66	
	0	0	0	0	0	0	1	0	1	0	0	0	0	0	0	1	0	
福祉施設入所	7	4	3	13	8	5	5	4	1	13	7	6	23	14	9	349	119	
	5	2	3	11	6	5	5	4	1	9	6	3	18	11	7	273	92	
	2	2	0	2	2	0	0	0	0	4	1	3	5	3	2	76	27	
	0	0	0	0	0	0	0	0	0	0	0	0	0	0	0	0	0	
その他	12	2	10	18	9	9	16	5	11	9	6	3	5	4	1	336	133	
	6	2	4	7	3	4	5	2	1	1	0	3	4	2	2	105	43	
	5	0	5	6	2	4	8	3	5	3	1	4	2	2	3	119	33	
	1	0	1	5	4	1	3	0	3	2	1	2	2	0	0	112	57	
随伴者	154	12	142	100	4	96	52	5	47	51	2	49	3	46	6	4,893	1,468	
	84	9	78	56	2	54	32	5	27	26	1	25	26	2	30	3,085	942	
	64	2	62	39	1	38	19	0	19	21	1	20	23	1	22	1,726	494	
	3	1	2	5	1	4	1	0	1	4	0	4	0	0	0	82	32	
合計	834	459	375	570	322	248	408	236	172	275	134	141	257	136	121	23,529	12,716	
	444	219	225	307	156	151	238	145	103	149	69	80	142	74	68	11,053	5,697	
	369	231	138	237	151	86	159	96	63	116	62	54	111	59	52	11,832	6,741	
	21	9	12	26	15	11	11	5	6	10	3	7	4	3	1	544	278	

第3表 市町村別・移動理由別移動状況表(転入)【県内】

市町村名	職		就学・卒業		転入		転出		軽業・転職		専業主婦		住居事情		交通事情		福祉施設入所		その他		離業者		合計															
	計	女	計	女	計	男	計	女	計	男	計	女	計	男	計	女	計	男	計	男	計	女	計	男	計													
	男	女	男	女	男	女	男	女	男	女	男	女	男	女	男	女	男	女	男	女	男	女	男	女	男	女												
中府市	94	43	51	48	22	26	176	133	43	142	87	55	22	14	8	363	197	166	553	362	191	83	46	37	32	14	18	25	10	15	587	182	405	2,125	1,110	1,015		
富士吉田市	20	10	10	6	4	2	111	90	21	50	37	13	7	4	3	118	55	63	156	102	54	13	5	8	18	1	17	6	1	5	185	56	129	690	365	325		
都留市	10	9	1	10	4	6	50	40	10	20	18	2	5	3	2	50	24	26	55	33	22	5	3	2	9	2	7	4	0	4	55	14	41	273	150	123		
山梨市	14	6	8	8	6	2	27	22	5	21	10	11	7	5	2	70	33	37	89	57	32	12	7	5	14	5	9	3	6	127	43	84	398	197	201			
大月市	20	15	5	3	1	2	25	19	6	12	11	1	5	2	3	24	7	17	36	23	13	2	0	2	4	2	2	3	0	3	47	11	36	181	91	90		
韭崎市	18	13	5	4	1	3	43	34	9	25	16	9	7	5	2	69	23	46	96	65	31	17	15	2	13	7	6	3	1	2	99	30	69	394	210	184		
南アルプス市	5	2	3	7	5	2	66	51	15	57	35	22	7	4	3	170	82	88	337	245	92	27	24	3	13	1	12	11	5	6	377	110	267	1,077	564	513		
北杜市	15	12	3	6	3	3	27	22	5	20	18	2	6	2	4	36	11	25	78	55	23	2	1	1	11	6	5	3	2	1	90	28	62	294	160	134		
甲斐市	24	14	10	17	12	5	56	45	11	62	44	18	9	3	6	281	145	136	313	192	121	28	20	8	13	5	8	2	6	318	103	215	1,129	585	544			
笛吹市	36	24	12	12	9	3	81	57	24	72	46	26	8	4	4	269	129	140	328	203	125	28	18	10	18	6	12	5	2	3	287	84	203	1,144	582	562		
上野原市	16	9	7	6	3	3	32	27	5	10	9	1	3	1	2	15	4	11	20	12	8	2	1	1	3	0	3	1	0	1	17	4	13	125	70	55		
甲州市	4	3	1	5	3	2	26	24	2	19	16	3	5	2	3	42	12	30	53	33	20	2	2	0	26	15	11	5	0	5	76	23	53	263	133	130		
中央市	22	13	9	17	12	5	46	33	13	53	33	20	3	1	2	140	72	68	250	163	87	22	15	7	14	5	9	5	5	0	229	75	154	801	427	374		
市計	298	173	125	149	85	64	766	597	169	563	380	183	94	50	44	1,647	794	853	2,364	1,545	819	243	157	86	188	69	119	88	31	57	2,494	763	1,731	8,894	4,644	4,250		
市川三郷町	3	3	0	2	1	1	9	9	0	9	4	5	2	2	0	33	16	17	88	62	26	2	2	0	20	3	17	3	1	2	89	21	68	260	124	136		
西八代町	3	3	0	2	1	1	9	9	0	9	4	5	2	2	0	33	16	17	88	62	26	2	2	0	20	3	17	3	1	2	89	21	68	260	124	136		
早川町	3	2	1	1	0	1	10	9	1	1	1	0	0	0	0	1	0	1	4	2	2	0	0	0	0	1	0	1	0	0	1	0	1	22	14	8		
身延町	3	3	0	0	0	0	15	12	3	4	3	1	2	2	0	13	4	9	33	17	16	2	1	1	12	3	9	4	3	1	26	9	17	114	57	57		
南郷町	3	3	0	0	0	0	18	17	1	2	2	0	0	0	0	5	2	3	6	5	1	2	2	0	5	1	4	2	2	0	9	3	6	52	37	15		
富士川町	13	5	8	4	2	2	30	20	10	5	2	3	2	1	1	65	25	40	58	32	26	7	4	3	18	6	12	0	0	50	12	38	252	109	143			
南巨摩郡	22	13	9	5	2	3	73	58	15	12	8	4	4	3	1	84	31	53	101	56	45	11	7	4	36	10	26	6	5	1	86	24	62	440	217	223		
昭和町	20	8	12	8	4	4	56	45	11	51	28	23	4	2	2	152	62	90	227	135	92	27	16	11	20	8	12	5	4	1	230	76	154	800	388	412		
中巨摩郡	20	8	12	8	4	4	56	45	11	51	28	23	4	2	2	152	62	90	227	135	92	27	16	11	20	8	12	5	4	1	230	76	154	800	388	412		
道志村	0	0	0	0	0	0	7	3	4	0	0	0	1	1	0	4	1	3	0	0	0	0	0	0	0	0	0	1	0	1	2	0	2	15	5	10		
西桂町	5	3	2	0	0	0	8	6	2	1	0	1	1	1	0	10	3	7	15	5	10	0	0	0	0	0	0	0	0	0	18	10	8	58	28	30		
忍野村	34	33	1	3	1	2	12	8	4	5	3	2	1	0	1	27	4	23	13	10	3	2	1	1	4	1	3	1	1	0	24	10	14	126	72	54		
山中郷村	2	1	1	0	0	0	6	4	2	6	2	4	0	0	0	11	3	8	21	12	9	0	0	0	0	0	0	0	0	0	23	9	14	69	31	38		
鳴沢村	0	0	0	0	0	0	2	2	0	5	4	1	0	0	0	3	1	2	11	6	5	0	0	0	3	1	2	0	0	0	12	4	8	36	18	18		
富士河口湖町	27	11	16	5	1	4	32	26	6	18	13	5	1	0	1	59	26	33	79	54	25	7	5	2	2	0	2	1	1	0	104	24	80	335	161	174		
南都留郡	68	48	20	8	2	6	67	49	18	35	22	13	4	2	2	114	38	76	139	87	52	9	6	3	9	2	7	3	2	1	183	57	126	639	315	324		
小菅村	0	0	0	1	1	0	8	4	4	1	0	1	0	0	0	0	0	0	0	0	0	0	0	0	0	0	0	0	0	0	3	1	2	13	6	7		
丹波山村	3	1	2	0	0	0	2	2	0	1	0	1	0	0	0	1	0	1	0	0	0	0	0	0	0	0	0	0	0	0	0	0	0	0	0	7	3	4
北都留郡	3	1	2	1	1	0	10	6	4	2	0	2	0	0	0	1	0	1	0	0	0	0	0	0	0	0	0	0	0	0	3	1	2	20	9	11		
郡計	116	73	43	24	10	14	215	167	48	109	62	47	14	9	5	384	147	237	555	340	215	49	31	18	85	23	62	17	12	5	591	179	412	2,159	1,053	1,106		
山梨県計	414	246	168	173	95	78	981	764	217	672	442	230	108	59	49	2,031	941	1,090	2,919	1,885	1,034	292	188	104	273	92	181	105	43	62	3,085	942	2,143	11,053	5,697	5,356		

第4表 市町村別・移動理由別移動状況表(転出)【県内】

市町村名	就職		就学卒業		転勤		転業転職		療養退職		婚姻関係		住宅事情		交通事情		施設転入所		その他		随伴者		合計														
	計	女	計	女	計	男	計	男	計	男	計	男	計	男	計	男	計	男	計	男	計	男	計	女													
	計	女	計	女	計	男	計	男	計	男	計	男	計	男	計	男	計	男	計	男	計	男	計	女													
甲府市	74	54	20	32	18	14	177	142	35	127	86	41	17	7	10	387	191	196	711	452	259	63	45	18	39	15	24	25	8	17	724	220	504	2,376	1,238	1,138	
富士吉田市	15	7	8	9	2	7	84	63	21	33	21	12	9	2	7	90	43	47	113	69	44	10	6	4	11	4	7	3	1	2	156	52	104	533	270	263	
都留市	48	24	4	2	2	79	57	22	25	19	6	5	3	2	60	22	38	63	41	22	11	7	4	2	1	1	3	0	3	73	22	51	373	198	175		
山梨市	9	6	3	12	9	3	28	23	5	40	27	13	3	1	2	89	45	44	104	63	41	14	8	6	15	7	8	4	4	125	45	80	447	238	209		
大月市	21	13	8	6	4	2	27	23	4	16	15	1	3	3	0	41	21	20	50	30	23	2	1	6	2	4	2	0	2	45	9	36	220	122	98		
韭崎市	5	4	1	7	4	3	35	24	11	29	17	12	5	3	2	91	44	47	135	102	33	15	10	5	15	5	10	2	1	1	129	37	92	468	251	217	
南アルプス市	34	23	11	26	16	10	53	41	12	50	27	25	7	4	3	218	99	119	205	127	78	33	19	14	27	7	20	5	1	4	204	71	133	862	433	429	
北杜市	29	15	14	7	2	5	33	27	6	45	28	17	4	3	1	94	39	55	78	48	30	14	11	3	7	3	4	2	1	1	90	29	61	403	206	197	
甲斐市	35	19	16	22	15	7	124	98	26	65	45	20	14	7	7	179	89	90	365	253	112	29	19	10	20	9	11	7	5	2	422	115	307	1,282	674	608	
富士川町	22	14	8	11	4	7	63	49	14	57	37	20	9	5	4	169	74	95	234	141	93	31	14	17	19	8	11	13	4	9	243	73	170	871	423	448	
上野原市	12	9	3	2	1	1	21	20	1	9	7	2	3	1	2	11	6	5	12	7	5	1	0	1	3	2	1	1	1	0	13	5	8	88	59	29	
甲州市	19	9	10	8	6	2	29	25	4	25	16	9	2	1	1	95	43	52	86	50	36	11	8	3	7	2	5	3	1	2	88	27	61	373	188	185	
中央市	24	9	15	11	4	7	34	31	3	36	24	12	6	5	1	104	42	62	189	116	73	12	10	2	9	3	6	11	8	3	189	61	128	625	313	312	
市計	347	206	141	157	87	70	787	623	164	557	367	190	87	45	42	1,628	758	870	2,345	1,499	846	247	159	88	180	68	112	85	35	50	2,501	766	1,735	8,921	4,613	4,308	
市川三郷町	10	6	4	1	0	1	20	13	7	7	7	3	4	1	0	1	55	25	30	81	57	24	6	6	0	9	3	6	2	0	2	43	12	31	235	125	110
西八代郡計	10	6	4	1	0	1	20	13	7	7	7	3	4	1	0	1	55	25	30	81	57	24	6	6	0	9	3	6	2	0	2	43	12	31	235	125	110
早川町	0	0	0	0	0	0	8	8	0	3	2	1	1	1	0	2	1	4	2	2	0	0	0	2	0	2	0	2	1	0	1	3	0	3	24	14	10
身延町	9	6	3	1	1	0	16	10	6	9	5	4	4	3	1	39	19	20	39	22	17	12	7	5	14	4	10	1	1	0	30	13	17	174	91	83	
南都町	1	0	1	1	1	0	14	12	2	2	1	1	1	1	0	5	4	1	3	2	1	3	2	1	8	2	6	0	0	0	11	5	6	49	30	19	
富士川町	8	2	6	2	1	1	23	19	4	12	4	8	2	2	0	74	31	43	89	64	25	3	2	1	18	4	14	3	2	1	88	28	60	322	159	163	
南巨摩郡計	18	8	10	4	3	1	61	49	12	26	12	14	8	7	1	120	55	65	135	90	45	18	11	7	42	10	32	5	3	2	132	46	86	569	294	275	
昭和町	8	8	0	3	2	1	25	21	4	21	14	7	4	2	2	79	45	34	177	119	58	10	7	3	9	3	6	4	2	2	185	54	131	525	277	248	
中巨摩郡計	8	8	0	3	2	1	25	21	4	21	14	7	4	2	2	79	45	34	177	119	58	10	7	3	9	3	6	4	2	2	185	54	131	525	277	248	
道志村	0	0	0	0	0	0	5	1	4	2	2	0	1	1	0	0	0	5	4	1	2	1	2	1	1	0	0	0	0	0	9	4	5	24	13	11	
西桂町	1	1	0	2	0	2	9	5	4	3	3	0	0	0	0	19	10	9	11	8	3	2	1	1	10	2	8	0	0	0	15	1	14	72	31	41	
忍野村	5	3	2	1	0	1	12	10	2	8	7	1	2	1	1	32	18	14	39	31	8	1	0	1	0	0	2	0	2	4	13	28	143	83	60		
山中湖村	3	1	2	2	1	1	7	4	3	6	5	1	0	0	0	13	7	6	20	13	7	2	1	1	1	1	0	0	0	18	3	15	72	36	36		
鳴沢村	1	0	1	0	0	0	2	2	0	2	2	0	1	1	0	6	2	4	8	4	4	1	0	1	2	0	2	0	0	0	12	4	8	35	15	20	
富士河口湖町	19	11	8	3	2	1	44	29	15	40	27	13	4	2	2	74	21	53	96	59	37	2	2	0	20	5	15	6	2	4	124	36	88	432	196	236	
南都留郡計	29	16	13	8	3	5	79	51	28	61	46	15	8	5	3	144	58	86	179	119	60	10	5	5	33	8	25	8	2	6	219	61	158	778	374	404	
小菅村	0	0	0	0	0	0	5	4	1	0	0	0	0	0	0	3	1	0	1	1	0	1	1	0	0	0	0	0	0	0	4	2	2	14	6	8	
丹波山村	2	2	0	0	0	0	4	3	1	0	0	0	0	0	0	2	1	0	0	0	0	0	0	0	0	0	0	1	1	0	1	0	1	0	11	8	3
北都留郡計	2	2	0	0	0	0	9	7	2	0	0	0	0	0	0	5	0	5	2	1	1	1	0	1	0	0	0	1	1	0	5	3	2	25	14	11	
郡計	67	40	27	16	8	8	194	141	53	115	75	40	21	14	7	403	183	220	574	386	188	45	29	16	93	24	69	20	8	12	584	176	408	2,132	1,084	1,048	
山梨県計	414	246	168	173	95	78	981	764	217	672	442	230	108	59	49	2,031	941	1,090	2,919	1,885	1,034	292	188	104	273	92	181	105	43	62	3,085	942	2,143	11,053	5,697	5,356	

第5表 市町村別・移動理由別移動状況表(転入)【県外】

市町村名	職		就学・卒業		転入		転業・転職		廃業・退職		婚姻関係		住宅事情		交通事情		福祉施設入所		その他		陪伴者		合計														
	計	女	計	女	計	女	計	女	計	女	計	女	計	女	計	女	計	女	計	男	計	女	計	女													
	男	女	男	女	男	女	男	女	男	女	男	女	男	女	男	女	男	女	男	女	男	女	男	女													
甲府市	294	183	111	433	298	135	795	685	110	295	204	91	112	68	44	139	43	96	176	101	75	12	8	4	60	20	40	585	171	414	2,923	1,799	1,124				
富士吉田市	65	47	18	9	6	3	164	139	25	145	97	48	44	34	10	59	12	47	72	40	32	2	1	4	2	18	4	14	114	34	80	696	416	280			
都留市	24	17	7	302	103	199	96	80	16	57	39	18	22	17	5	45	15	30	62	29	33	0	0	0	9	1	8	5	1	4	79	21	58	701	323	378	
山梨市	22	13	9	3	2	1	41	35	6	50	38	12	20	14	6	19	2	17	34	15	19	0	0	0	1	0	1	13	4	9	45	10	35	248	133	115	
大月市	14	11	3	36	12	24	38	32	6	29	22	7	16	11	5	21	7	14	45	29	16	4	2	7	1	6	40	10	30	256	143	113					
韭崎市	68	59	9	4	1	3	80	67	13	64	56	8	20	9	11	13	3	10	43	27	16	2	1	4	0	4	8	3	5	73	15	58	379	241	138		
南アルプス市	67	54	13	8	2	6	68	50	18	94	74	20	32	19	13	41	11	30	48	26	22	3	3	0	2	18	9	9	25	74	480	273	207				
北柱市	86	51	35	42	27	15	77	63	14	168	117	51	72	51	21	54	15	39	216	119	97	4	2	2	8	3	5	30	9	21	240	72	168	997	529	468	
甲斐市	56	32	24	175	122	53	165	141	24	131	91	40	50	23	27	58	10	48	64	29	35	1	0	1	6	4	2	6	1	5	117	30	87	829	483	346	
龍吹市	58	37	21	14	11	3	87	73	14	121	87	34	46	20	26	59	17	42	120	73	47	5	0	5	7	5	2	17	5	12	122	40	82	656	368	288	
上野原市	24	19	5	26	11	15	43	33	10	60	34	26	22	16	6	26	9	17	82	48	34	4	2	2	5	2	3	10	2	8	63	16	47	365	192	173	
甲州市	11	8	3	9	8	1	26	22	4	40	27	13	27	20	7	20	9	11	36	19	17	1	1	0	5	3	2	8	5	3	42	14	28	225	136	89	
中央市	57	29	28	42	32	10	106	80	26	108	73	35	32	22	10	34	7	27	62	32	30	0	0	0	2	2	0	6	2	4	100	33	67	549	312	237	
市計	846	560	286	1,103	635	468	1,786	1,500	286	1,362	959	403	515	324	191	588	160	428	1,060	587	473	38	22	16	81	44	37	206	66	140	1,719	491	1,228	9,304	5,348	3,956	
市川三郷町	6	3	3	4	3	1	17	6	11	14	10	4	7	5	2	15	3	12	10	4	6	0	0	0	0	0	0	2	0	2	10	2	8	85	36	49	
西八代郡計	6	3	3	4	3	1	17	6	11	14	10	4	7	5	2	15	3	12	10	4	6	0	0	0	0	0	0	2	0	2	10	2	8	85	36	49	
早川町	4	2	2	0	0	0	5	5	0	11	7	4	2	2	0	2	1	1	2	1	1	1	0	0	0	0	0	0	0	0	0	2	0	2	28	18	10
身延町	6	4	2	3	2	1	16	13	3	20	14	6	12	7	5	6	3	23	14	9	1	0	1	3	0	3	6	3	3	19	8	11	115	68	47		
南都町	4	3	1	0	0	0	1	0	1	7	6	1	7	6	1	14	2	12	24	12	12	3	2	1	1	0	1	2	1	1	15	6	9	78	38	40	
富士川町	22	10	12	2	1	17	15	2	20	14	6	13	7	6	13	4	9	18	8	10	0	0	0	1	1	0	4	1	3	34	14	20	144	75	69		
南巨摩郡計	36	19	17	5	3	2	39	33	6	58	41	17	34	22	12	35	10	25	67	35	32	4	2	2	5	1	4	12	5	7	70	28	42	365	199	166	
昭和三郷町	64	42	22	10	8	2	162	135	27	71	58	13	13	6	7	35	15	20	32	22	10	0	0	0	1	0	1	3	0	3	115	20	95	506	306	200	
中巨摩郡計	61	42	22	10	8	2	162	135	27	71	58	13	13	6	7	35	15	20	32	22	10	0	0	0	1	0	1	3	0	3	115	20	95	506	306	200	
道志村	2	1	1	1	1	0	4	2	2	5	5	0	2	2	0	1	0	1	15	4	11	0	0	0	0	0	0	2	2	0	8	3	5	40	20	20	
西桂町	1	1	0	2	2	0	7	7	0	2	2	0	3	3	0	3	1	2	0	0	0	0	0	0	0	0	4	1	3	0	0	0	22	17	5		
忍野村	112	112	0	1	0	115	105	10	26	23	3	7	3	4	28	5	23	18	10	8	0	0	0	0	0	0	0	0	1	0	25	7	18	333	267	66	
山中湖村	16	8	8	1	1	0	31	25	6	66	43	23	9	4	5	12	1	11	66	48	18	0	0	0	0	0	0	0	0	0	38	10	28	239	140	99	
鳴沢村	3	3	0	1	1	0	3	2	1	10	7	3	3	1	2	3	1	2	18	10	8	1	1	0	0	0	2	2	0	10	2	8	54	30	24		
富士河口湖町	56	27	29	15	11	4	91	68	23	108	72	36	18	12	6	20	5	34	24	10	2	1	1	0	0	0	8	4	4	86	19	67	438	243	195		
南都留郡計	190	152	38	21	17	4	251	209	42	217	152	65	42	25	17	67	13	54	151	96	55	3	2	1	0	0	0	17	10	7	167	41	126	1,126	717	409	
小菅村	4	3	1	1	0	1	0	0	0	2	2	0	2	2	0	2	1	3	1	3	1	2	0	0	0	0	0	0	0	0	0	8	3	5	22	12	10
丹波山村	4	3	1	2	2	0	0	0	0	3	2	1	0	0	0	0	0	3	1	2	0	0	0	0	0	0	1	0	1	6	3	3	19	11	8		
北都留郡計	8	6	2	3	2	1	0	0	0	5	4	1	2	2	0	2	1	6	2	4	0	0	0	0	0	0	1	0	1	14	6	8	41	23	18		
郡計	304	222	82	43	33	10	469	383	86	365	265	100	98	60	38	154	42	112	266	159	107	7	4	3	6	1	5	35	15	20	376	97	279	2,423	1,281	842	
山梨県計	1,150	782	368	1,146	668	478	2,255	1,883	372	1,727	1,224	503	613	384	229	742	202	540	1,326	746	580	45	26	19	87	45	42	241	81	160	2,095	588	1,507	11,427	6,629	4,798	

第6表 市町村別・移動理由別移動状況表(転出)【県外】

市町村名	就職		就学・卒業		転勤		転業・転職		家族・退職		婚姻関係		住宅事情		交通事情		福祉施設入所		その他		随行者		合計													
	計	男	計	女	計	男	計	女	計	男	計	女	計	男	計	女	計	男	計	男	計	男	女	計	男	女										
甲府市	485	277	208	138	106	577	82	248	155	93	55	33	22	72	23	49	95	55	40	7	4	3	5	2	3	24	7	17	422	117	305	2,234	1,306	928		
富士吉田市	199	113	86	43	28	15	210	175	35	162	107	55	30	17	13	42	10	32	56	36	20	3	1	2	7	4	3	5	1	4	134	41	93	891	533	358
都留市	289	119	170	62	34	28	573	383	190	71	45	26	7	4	3	36	9	27	44	14	30	7	2	5	0	0	0	4	0	4	70	25	45	1,163	635	528
山梨市	81	51	30	27	16	11	33	25	8	53	36	17	4	1	3	18	6	12	16	7	9	2	2	0	1	1	0	2	1	1	36	13	23	273	159	114
大月市	96	55	41	30	19	11	79	63	16	60	40	20	6	3	3	32	13	19	44	24	20	21	11	10	2	0	2	2	0	2	50	18	32	422	246	176
韭崎市	142	79	63	27	12	15	108	89	19	75	57	18	4	8	6	33	6	27	24	9	15	11	8	3	2	0	2	4	0	4	54	14	40	494	282	212
勝了ルノ市	187	100	87	43	22	21	83	69	14	115	78	18	16	2	4	9	32	40	26	14	1	0	1	5	3	2	6	1	5	75	15	60	614	339	275	
北杜市	143	68	75	56	33	23	97	76	21	117	80	37	31	18	13	50	17	33	119	71	48	8	6	2	9	2	7	13	7	6	114	25	89	757	403	354
甲斐市	171	104	67	206	145	61	162	134	28	120	80	40	18	13	5	59	14	45	40	19	21	7	5	2	2	1	1	9	2	7	136	41	95	930	558	372
笛吹市	177	106	71	51	32	19	103	87	16	129	76	53	16	9	7	70	15	55	69	39	30	3	3	0	4	1	3	11	2	9	114	37	77	747	407	340
上野原市	108	61	47	28	14	14	38	27	11	86	44	42	12	6	6	56	18	38	68	40	28	41	14	27	3	0	3	4	2	2	67	16	51	511	242	269
甲州市	109	67	42	19	11	8	20	15	5	39	18	21	6	2	4	17	3	14	19	9	10	3	3	0	6	3	4	1	3	30	12	18	272	144	128	
中央市	100	40	60	38	23	15	89	79	10	88	65	23	20	14	6	29	3	26	40	23	17	0	0	0	0	0	5	0	5	96	26	70	505	273	232	
市計	2,287	1,240	1,047	874	527	347	2,172	1,717	455	1,363	881	482	237	144	93	555	146	409	674	372	114	59	55	46	17	29	93	24	69	1,398	400	998	9,813	5,527	4,286	
市川三郷町	49	25	24	11	6	5	14	10	4	25	21	4	2	0	2	11	1	10	9	5	4	0	0	0	1	0	1	3	0	3	19	6	13	144	74	70
西八代郡計	49	25	24	11	6	5	14	10	4	25	21	4	2	0	2	11	1	10	9	5	4	0	0	1	0	1	3	0	3	19	6	13	144	74	70	
早川町	3	2	1	2	2	0	13	11	2	5	4	1	5	3	2	0	2	0	2	1	0	0	0	0	0	0	0	1	0	1	7	3	4	39	25	14
身延町	38	19	19	10	7	3	11	8	3	29	20	9	3	3	0	9	4	5	14	3	11	1	1	0	2	1	1	2	0	2	14	2	12	133	68	65
南都町	25	13	12	10	6	4	12	12	0	12	7	5	0	0	0	12	7	5	17	10	7	4	2	2	4	2	2	0	0	0	18	6	12	114	65	49
富士川町	46	23	23	10	3	7	26	23	3	17	13	4	2	1	1	11	1	10	16	4	12	0	0	1	0	1	4	0	4	22	9	13	155	77	78	
南巨摩郡計	112	57	55	32	18	14	62	54	8	63	44	19	10	7	3	34	12	22	48	17	31	5	3	2	7	3	4	7	0	7	61	20	41	441	235	206
昭和町	56	35	21	8	13	154	126	28	72	57	15	23	13	13	10	21	6	15	40	21	19	0	0	1	0	1	4	1	3	117	31	86	509	298	211	
中巨摩郡計	56	35	21	8	13	154	126	28	72	57	15	23	13	13	10	21	6	15	40	21	19	0	0	1	0	1	4	1	3	117	31	86	509	298	211	
遠志村	5	2	3	2	1	1	3	1	2	3	2	1	1	1	0	4	2	2	3	2	1	0	0	0	5	0	5	2	1	1	6	2	4	34	14	20
西桂町	15	11	4	4	2	2	2	2	0	12	8	4	3	2	1	5	2	3	5	1	4	1	1	0	1	0	1	0	0	5	1	4	53	30	23	
忍野村	32	16	16	4	2	2	136	127	9	44	35	9	25	22	3	8	2	6	15	10	5	2	2	0	4	1	3	4	0	24	6	18	298	227	71	
山中湖村	20	15	5	2	1	1	37	21	16	39	19	20	8	4	4	7	0	7	50	29	21	0	0	2	1	1	0	0	0	22	10	12	187	100	87	
鳴沢村	8	5	3	3	2	1	4	1	3	5	2	3	3	1	2	4	0	4	6	5	1	0	0	1	0	1	1	0	1	2	1	1	37	17	20	
富士河口湖町	71	34	37	18	13	5	74	56	18	87	53	34	16	6	10	32	10	22	25	18	7	2	1	1	1	0	4	2	2	69	17	52	399	211	188	
南都留郡計	151	83	68	33	21	12	256	208	48	190	119	71	56	36	20	60	16	44	104	65	39	5	4	1	14	3	11	11	7	4	128	37	91	1,008	599	409
小菅村	0	0	0	1	0	1	0	0	0	3	3	0	1	0	1	0	0	1	0	1	0	0	0	0	7	4	3	1	1	0	3	0	3	17	8	9
丹波山村	0	0	0	0	0	0	0	0	0	0	0	0	0	0	0	0	0	0	0	0	0	0	0	0	0	0	0	0	0	0	0	0	0	0	0	0
北都留郡計	0	0	0	1	0	1	0	0	0	3	3	0	1	0	1	0	0	1	0	1	0	0	0	0	7	4	3	1	1	0	3	0	3	17	8	9
郡計	368	200	168	98	53	45	486	398	88	353	244	109	92	56	36	126	35	91	202	108	94	10	7	3	30	10	20	26	9	17	328	94	234	2,119	1,214	905
山梨県計	2,655	1,440	1,215	972	580	392	2,658	2,115	543	1,716	1,125	591	329	200	129	681	181	500	876	480	396	124	66	58	76	27	49	119	33	86	1,726	494	1,232	11,932	6,741	5,191

第7表 都道府県別・移動理由別移動状況表(転入)

都道府県名	就学・卒業		就職		転勤		転業・転職		失業・退職		親戚関係		住宅事情		交通事情		福祉施設入所		その他		別件者		合計													
	男	女	男	女	男	女	男	女	男	女	男	女	男	女	男	女	男	女	男	女	男	女	男	女												
	計	計	計	計	計	計	計	計	計	計	計	計	計	計	計	計	計	計	計	計	計	計	計	計												
北海道	20	14	6	4	23	21	59	52	7	31	21	10	12	10	10	10	10	10	10	10	10	10	10	100												
青森県	6	4	2	2	9	11	12	11	1	12	9	3	4	1	3	3	1	2	5	1	4	0	0	0	34											
岩手県	6	4	2	2	12	8	15	13	2	9	7	2	1	1	0	3	1	2	2	1	1	0	0	0	30											
宮城県	12	8	4	14	6	8	30	27	3	13	6	7	4	4	0	8	1	7	5	2	3	0	0	0	48											
秋田県	5	4	1	12	4	8	8	0	6	6	0	0	0	3	1	2	1	1	1	0	0	0	0	0	14											
山形県	7	4	3	16	3	13	10	9	1	6	4	2	3	3	0	2	1	1	0	0	0	0	0	0	25											
福島県	11	5	6	13	4	9	26	25	1	21	12	9	7	6	1	12	4	8	11	6	5	0	0	0	63											
東北計	47	29	18	95	38	57	101	93	8	67	44	23	19	15	4	28	7	21	27	12	15	1	0	1	222											
茨城県	28	19	9	27	17	10	52	41	11	28	22	6	8	5	3	15	3	12	11	6	5	0	0	2	85											
栃木県	19	10	9	24	14	10	32	24	8	25	19	6	5	5	0	8	2	6	9	3	6	2	1	1	69											
群馬県	24	16	8	22	14	8	35	29	14	24	19	5	8	3	10	2	8	10	7	3	0	1	0	2	108											
埼玉県	79	53	26	57	30	26	160	125	35	114	71	43	48	37	11	57	17	40	44	40	1	1	0	2	335											
千葉県	81	63	18	50	31	20	123	104	19	91	68	23	38	23	15	48	15	33	69	41	28	3	5	14	366											
東京都	226	148	78	218	145	73	539	441	98	473	330	143	218	116	102	205	55	150	527	293	234	15	11	4	1,360											
神奈川県	152	113	39	85	63	22	276	239	37	252	180	72	112	76	36	105	28	77	227	135	92	4	2	2	629											
関東計	609	422	187	483	314	169	1,217	1,003	214	1,007	709	298	437	267	170	448	122	326	937	529	408	25	15	10	2,808											
新潟県	12	7	5	28	13	15	36	32	4	22	13	9	3	1	2	9	2	7	7	4	3	0	0	0	65											
富山県	9	5	4	14	7	7	20	14	6	7	7	7	0	1	1	0	1	2	1	2	1	0	0	0	26											
石川県	6	3	3	13	3	10	11	11	0	11	7	4	2	1	1	3	1	2	8	7	1	0	0	0	27											
福井県	4	3	1	4	2	2	14	12	2	6	4	2	1	1	0	2	0	2	2	0	0	0	0	0	0	18										
長野県	106	60	46	105	59	46	217	169	48	121	78	43	21	15	6	65	23	42	70	37	33	7	3	4	306											
岐阜県	13	8	5	13	5	8	14	11	3	35	24	11	5	4	1	7	3	4	8	5	3	0	0	0	1	52										
静岡県	80	54	26	92	51	41	192	168	24	111	93	18	32	22	10	62	13	49	85	50	35	7	4	3	324											
愛知県	54	40	14	41	28	13	107	89	18	100	81	19	23	13	10	23	5	18	45	24	21	0	0	2	183											
中部計	284	180	104	310	168	142	611	506	105	413	307	106	88	58	30	172	47	125	227	128	99	14	7	7	1,099											
三重県	10	7	3	10	6	4	17	15	2	13	8	5	3	1	2	4	0	4	9	5	4	0	0	0	0	44										
滋賀県	17	8	3	5	6	4	20	17	3	18	8	0	2	0	2	3	2	1	6	4	2	0	0	0	0	38										
京都府	18	12	5	11	7	4	20	17	3	17	12	5	5	2	3	5	0	5	6	4	2	1	1	0	0	46										
大阪府	26	21	5	25	14	11	47	43	4	41	30	11	11	7	4	16	5	11	27	19	8	0	0	0	0	148										
兵庫県	14	12	2	24	16	8	28	20	8	28	21	7	4	2	2	9	1	8	15	8	7	2	1	1	0	65										
奈良県	6	4	2	3	2	1	5	4	1	6	5	1	0	0	0	1	0	1	4	1	3	0	0	0	0	10										
和歌山県	2	2	0	6	0	4	2	2	1	1	1	0	1	1	0	1	0	1	0	1	0	0	0	0	0	3										
近畿計	83	61	22	85	55	30	131	110	21	114	85	29	26	13	13	39	9	30	68	41	27	3	2	1	279											
鳥取県	2	0	2	3	2	1	2	0	0	0	0	0	0	0	0	0	0	0	0	0	0	0	0	0	0	7										
島根県	1	1	0	3	2	1	1	1	0	5	4	1	1	1	0	1	0	1	3	2	1	0	0	0	0	4										
岡山県	6	2	4	7	3	4	10	8	2	1	0	1	2	2	0	2	1	1	0	0	0	0	0	0	0	18										
広島県	24	18	6	13	10	3	20	18	2	9	6	3	3	2	1	4	1	3	6	4	2	0	0	0	0	65										
山口県	5	4	1	3	1	2	8	7	1	3	1	2	1	0	1	2	0	2	3	1	2	0	0	0	0	17										
中国計	38	25	13	29	18	11	41	36	5	18	11	7	7	5	2	9	2	7	15	8	7	0	0	0	0	76										
徳島県	6	6	0	4	1	3	0	0	0	0	0	0	0	0	0	0	0	0	0	0	0	0	0	0	0	9										
香川県	1	0	0	4	1	3	6	4	2	2	1	1	2	2	0	2	1	1	0	0	0	0	0	0	0	7										
愛媛県	1	1	0	18	7	11	5	5	0	4	4	0	0	0	0	1	0	1	0	0	0	0	0	0	0	12										
高知県	2	1	1	1	0	1	4	4	0	6	3	3	1	1	0	2	2	0	0	0	0	0	0	0	0	11										
四国計	9	8	1	27	9	18	15	13	2	12	8	4	3	3	0	8	4	4	2	2	0	0	0	0	0	41										
福井県	17	12	5	14	10	4	26	23	3	14	10	4	4	4	0	9	2	7	8	4	4	0	0	0	0	71										
佐賀県	4	2	2	3	3	0	7	6	1	7	3	2	0	0	0	2	0	2	1	1	0	0	0	0	0	16										
長崎県	7	6	1	8	5	3	2	1	1	7	4	0	1	1	0	1	0	1	3	3	0	0	0	0	0	35										
熊本県	10	9	1	8	4	4	25	24	1	4	4	0	1	1	0	4	1	3	4	2	2	0	0	0	0	69										
大分県	1	1	0	2	2	0	1	1	0	1	0	1	1	1	0	2	1	1	1	0	0	0	0	0	0	11										
宮崎県	2	2	0	3	3	0	7	4	3	0	2	2	2	1	0	2	0	1	0	1	2	0	0	0	0	6										
鹿児島県	7	4	3	20	6	14	4	3	1	5	5	2	2	1	1	2	0	2	3	1	2	0	0	0	0	24										
沖縄県	12	7	5	15	10	5	8	8	0	26	13	13	10	5	5	2	2	0	5	2	3	1	0	1	0	52										
九州計	60	43	17	73	43	30	80	70	10	65	39	26	21	13	8	23	6	17	28	14	14	1	0	1	0	250										
山梨県	414	246	168	173	95	78	981	764	217	672	442	230	108	59	49	2,031	941	1,090	2,919	1,885	1,034	292	188	104	273	5,356										
国外	223	124	99	103	51	52	718	486	232	210	151	59	30	15	15	32	13	19	79	32	47	3	1	2	0	969										
総計	1,787	1,152	635	1,422	814	608	3,954	3,133	821	2,609	1,817	792	751	458	293	2,805	1,156	1,649	4,324	2,663	1,661	340	215	125	360	137	223	440	165	275	5,366	1,585	3,781	24,158	13,295	10,863

第9表 産業別・年齢別移動状況表(転入)

産業	15歳 - 19歳			20歳 - 24歳			25歳 - 29歳			30歳 - 34歳			35歳 - 39歳			40歳 - 44歳			45歳 - 49歳			50歳 - 54歳		
	計	男	女	計	男	女	計	男	女	計	男	女	計	男	女	計	男	女	計	男	女	計	男	女
農業、林業	17	14	3	56	48	8	64	53	11	52	35	17	44	32	12	30	21	9	19	10	9	18	14	4
県内	4	2	2	14	12	2	21	15	6	20	17	3	11	7	4	11	8	3	6	3	3	8	4	4
県外	9	8	1	33	27	6	38	33	5	30	16	14	27	21	6	19	13	6	13	7	6	10	10	0
国外	4	4	0	9	9	0	5	5	0	2	2	0	6	4	2	0	0	0	0	0	0	0	0	0
漁業	1	1	0	3	2	1	1	1	0	1	1	0	0	0	0	0	0	0	0	0	0	1	1	0
県内	0	0	0	0	0	0	0	0	0	0	0	0	0	0	0	0	0	0	0	0	0	0	0	0
県外	1	1	0	3	2	1	1	1	0	1	1	0	0	0	0	0	0	0	0	0	0	1	1	0
国外	0	0	0	0	0	0	0	0	0	0	0	0	0	0	0	0	0	0	0	0	0	0	0	0
鉱業、採石業、砂利採取業	0	0	0	2	1	1	1	1	0	3	3	0	0	0	0	0	0	0	1	1	0	0	0	0
県内	0	0	0	0	0	0	0	0	0	1	1	0	0	0	0	0	0	0	0	0	0	0	0	0
県外	0	0	0	1	1	0	1	1	0	2	2	0	0	0	0	0	0	0	1	1	0	0	0	0
国外	0	0	0	1	0	1	0	0	0	0	0	0	0	0	0	0	0	0	0	0	0	0	0	0
建設業	43	39	4	236	207	29	236	213	23	133	121	12	115	105	10	54	49	5	91	79	12	50	44	6
県内	22	19	3	106	92	14	107	93	14	61	55	6	72	67	5	29	25	4	55	46	9	30	26	4
県外	19	19	0	109	97	12	105	97	8	60	54	6	37	32	5	22	21	1	33	30	3	19	17	2
国外	2	1	1	21	18	3	24	23	1	12	12	0	6	6	0	3	3	0	3	3	0	1	1	0
製造業	231	124	107	1,047	710	337	951	673	278	587	432	155	378	288	90	262	212	50	236	173	63	196	140	56
県内	51	32	19	292	195	97	411	274	137	299	212	87	181	137	44	129	98	31	111	72	39	100	54	46
県外	58	43	15	369	278	91	307	247	60	196	149	47	148	117	31	113	99	14	107	90	17	78	73	5
国外	122	49	73	386	237	149	233	152	81	92	71	21	49	34	15	20	15	5	18	11	7	18	13	5
電気・ガス・熱供給・水道業	3	3	0	46	42	4	39	31	8	15	13	2	12	12	0	11	9	2	13	10	3	8	7	1
県内	2	2	0	22	21	1	19	16	3	11	11	0	8	8	0	9	7	2	7	6	1	7	6	1
県外	1	1	0	24	21	3	19	14	5	4	2	2	4	4	0	2	2	0	6	4	2	1	1	0
国外	0	0	0	0	0	0	1	0	0	0	0	0	0	0	0	0	0	0	0	0	0	0	0	0
情報通信業	5	4	1	88	55	33	122	87	35	101	63	38	66	48	18	47	37	10	41	30	11	20	15	5
県内	1	1	0	28	15	13	36	23	13	38	24	14	20	14	6	12	8	4	13	7	6	7	5	2
県外	4	3	1	60	40	20	82	63	19	59	37	22	43	31	12	34	28	6	27	23	4	13	10	3
国外	0	0	0	0	0	0	4	1	3	4	2	2	3	3	1	1	0	1	0	1	0	1	0	0
運輸業、郵便業	9	5	4	74	58	16	116	94	22	90	77	13	57	50	7	48	42	6	48	41	7	39	32	7
県内	3	2	1	29	19	10	64	50	14	44	36	8	36	31	5	30	25	5	33	26	7	22	17	5
県外	6	3	3	45	39	6	52	44	8	45	40	5	20	18	2	18	17	1	15	15	0	17	15	2
国外	0	0	0	0	0	0	0	0	0	1	1	0	1	1	0	0	0	0	0	0	0	0	0	0
卸売業、小売業	12	3	9	210	105	105	276	151	125	194	123	71	167	109	58	88	52	36	69	38	31	59	23	36
県内	8	2	6	80	31	49	155	71	84	108	56	52	95	57	38	49	25	24	36	16	20	33	7	26
県外	4	1	3	129	73	56	121	80	41	83	65	18	71	51	20	39	27	12	32	21	11	26	16	10
国外	0	0	0	1	1	0	0	0	0	3	2	1	1	1	0	0	0	0	1	1	0	0	0	0
金融業、保険業	3	1	2	52	24	28	79	44	35	67	36	31	37	22	15	36	21	15	21	12	9	25	16	9
県内	1	0	1	18	4	14	42	20	22	41	19	22	21	9	12	18	10	8	9	3	6	9	3	6
県外	2	1	1	34	20	14	36	23	13	26	17	9	16	13	3	18	11	7	12	9	3	15	12	3
国外	0	0	0	0	0	0	1	1	0	0	0	0	0	0	0	0	0	0	0	0	0	1	1	0
不動産業、物件賃貸業	0	0	0	18	14	4	35	27	8	11	7	4	17	14	3	9	3	6	6	4	2	9	4	5
県内	0	0	0	3	2	1	16	12	4	4	2	2	8	5	3	3	0	3	3	1	2	2	0	2
県外	0	0	0	15	12	3	18	14	4	7	5	2	9	9	0	6	3	3	3	3	0	7	4	3
国外	0	0	0	0	0	0	1	1	0	0	0	0	0	0	0	0	0	0	0	0	0	0	0	0
労働力不足補充サービス業	0	0	0	41	24	17	54	30	24	46	27	19	38	26	12	24	15	9	20	11	9	11	7	4
県内	0	0	0	9	6	3	20	10	10	14	7	7	18	12	6	12	8	4	7	4	3	2	1	1
県外	0	0	0	31	18	13	32	19	13	28	17	11	17	12	5	11	6	5	13	7	6	7	5	2
国外	0	0	0	1	0	1	2	1	1	4	3	1	3	2	1	1	1	1	0	0	0	2	1	1
宿泊業、飲食サービス業	36	10	26	295	124	171	247	123	124	163	77	86	107	63	44	107	72	35	80	49	31	41	19	22
県内	16	2	14	107	35	72	102	46	56	69	32	37	50	23	27	49	29	20	35	18	17	18	7	11
県外	20	8	12	172	83	89	129	70	59	84	41	43	55	39	16	56	41	15	45	31	14	22	12	10
国外	0	0	0	16	6	10	16	7	9	10	4	6	2	1	1	2	2	0	0	0	0	1	0	1
生活関連サービス業、娯楽業	9	3	6	110	42	68	111	39	72	67	26	41	56	32	24	29	19	10	20	9	11	20	8	12
県内	2	1	1	44	12	32	60	15	45	37	11	26	30	15	15	14	8	6	12	5	7	9	5	4
県外	7	2	5	65	29	36	48	23	25	29	14	15	22	14	8	13	9	4	8	4	4	11	3	8
国外	0	0	0	1	1	0	3	1	2	1	1	0	4	3	1	2	2	0	0	0	0	0	0	0
教育、学習支援業	1	1	0	141	70	71	273	134	139	163	71	92	70	26	44	51	22	29	39	16	23	27	18	9
県内	1	1	0	81	37	44	201	89	112	118	50	68	52	18	34	29	13	16	23	7	16	13	9	4
県外	0	0	0	57	32	25	60	39	21	37	18	19	17	7	10	20	8	12	14	8	6	13	8	
国外	0	0	0	3	1	2	12	6	6	8	3	5	1	1	0	2	1	1	2	1	1	1	1	0
医療、福祉	8	3	5	405	110	295	510	174	336	339	138	201	206	83	123	126	47	79	107	37	70	75	23	52
県内	4	1	3	230	58	172	317	86	231	222	81	141	129	48	81	70	24	46	65	19	46	41	12	29
県外	2	0	2	170	49	121	185	83	102	112	56	56	73	34	39	52	21	31	42	18	24	34	11	23
国外	2	2	0	5	3	2	8	5	3	5	1	4	4	4	1	3	4	2	0	0	0	0	0	0
複合サービス事業	0	0	0	19	12	7	20	9	11	18	12	6	8	8	0	7	4	3	5	3	2	2	2	0
県内	0	0	0	10	5	5	13	6																

第9表 産業別・年齢別移動状況表(転入)

[人]

産業	55歳 - 59歳			60歳 - 64歳			65歳 - 69歳			70歳 - 74歳			75歳 - 79歳			80歳 - 84歳			85歳以上			合計		
	計	男	女	計	男	女	計	男	女	計	男	女	計	男	女	計	男	女	計	男	女	計	男	女
農業, 林業	4	4	0	12	9	3	12	12	0	10	10	0	1	1	0	0	0	0	0	0	0	339	263	76
県内	2	2	0	5	4	1	6	6	0	6	6	0	0	0	0	0	0	0	0	0	0	114	86	28
県外	2	2	0	7	5	2	6	6	0	4	4	0	1	1	0	0	0	0	0	0	0	199	153	46
国外	0	0	0	0	0	0	0	0	0	0	0	0	0	0	0	0	0	0	0	0	0	26	24	2
漁業	0	0	0	0	0	0	0	0	0	0	0	0	0	0	0	0	0	0	0	0	0	7	6	1
県内	0	0	0	0	0	0	0	0	0	0	0	0	0	0	0	0	0	0	0	0	0	0	0	0
県外	0	0	0	0	0	0	0	0	0	0	0	0	0	0	0	0	0	0	0	0	0	7	6	1
国外	0	0	0	0	0	0	0	0	0	0	0	0	0	0	0	0	0	0	0	0	0	0	0	0
鉱業, 採石業, 採砂採石業	0	0	0	2	1	1	1	1	0	1	1	0	1	1	0	0	0	0	0	0	0	12	10	2
県内	0	0	0	1	1	0	1	1	0	1	1	0	0	0	0	0	0	0	0	0	0	5	4	1
県外	0	0	0	1	0	1	0	0	0	0	0	0	1	1	0	0	0	0	0	0	0	6	6	0
国外	0	0	0	0	0	0	0	0	0	0	0	0	0	0	0	0	0	0	0	0	0	1	0	1
建設業	26	24	2	30	29	1	17	16	1	6	6	0	3	3	0	0	0	0	0	0	0	1,040	935	105
県内	16	14	2	19	18	1	9	8	1	4	4	0	3	3	0	0	0	0	0	0	0	533	470	63
県外	10	10	0	11	11	0	8	8	0	2	2	0	0	0	0	0	0	0	0	0	0	435	398	37
国外	0	0	0	0	0	0	0	0	0	0	0	0	0	0	0	0	0	0	0	0	0	72	67	5
製造業	101	78	23	64	53	11	16	10	6	4	2	2	0	0	0	0	0	0	0	0	0	4,073	2,895	1,178
県内	41	30	11	34	28	6	6	2	4	2	2	0	0	0	0	0	0	0	0	0	0	1,657	1,136	521
県外	42	33	9	23	20	3	7	6	1	2	0	2	0	0	0	0	0	0	0	0	0	1,450	1,155	295
国外	18	15	3	7	5	2	3	2	1	0	0	0	0	0	0	0	0	0	0	0	0	966	604	362
電気・ガス・熱供給・水道業	5	4	1	0	0	0	1	1	0	1	1	0	0	0	0	0	0	0	0	0	0	154	133	21
県内	2	2	0	0	0	0	0	0	0	1	1	0	0	0	0	0	0	0	0	0	0	88	80	8
県外	3	2	1	0	0	0	1	1	0	0	0	0	0	0	0	0	0	0	0	0	0	65	52	13
国外	0	0	0	0	0	0	0	0	0	0	0	0	0	0	0	0	0	0	0	0	0	1	1	0
情報通信業	17	12	5	6	6	0	2	2	0	0	0	0	1	1	0	0	0	0	0	0	0	516	360	156
県内	3	3	0	1	1	0	1	1	0	0	0	0	1	1	0	0	0	0	0	0	0	161	103	58
県外	13	8	5	5	5	0	1	1	0	0	0	0	0	0	0	0	0	0	0	0	0	341	249	92
国外	1	1	0	0	0	0	0	0	0	0	0	0	0	0	0	0	0	0	0	0	0	14	8	6
運輸業, 郵便業	27	25	2	12	11	1	6	5	1	4	4	0	1	1	0	0	0	0	0	0	0	531	445	86
県内	19	17	2	7	7	0	3	2	1	3	3	0	0	0	0	0	0	0	0	0	0	293	235	58
県外	8	8	0	5	4	1	3	3	0	1	1	0	1	1	0	0	0	0	0	0	0	236	208	28
国外	0	0	0	0	0	0	0	0	0	0	0	0	0	0	0	0	0	0	0	0	0	2	2	0
卸売業, 小売業	36	20	16	32	16	16	9	3	6	4	2	2	6	5	1	0	0	0	2	2	0	1,164	650	514
県内	21	9	12	21	10	11	3	0	3	4	2	2	3	2	1	0	0	0	1	0	1	617	288	329
県外	15	11	4	11	6	5	6	3	3	0	0	0	3	3	0	0	0	0	1	0	1	541	357	184
国外	0	0	0	0	0	0	0	0	0	0	0	0	0	0	0	0	0	0	0	0	0	6	5	1
金融業, 保険業	13	8	5	8	4	4	2	1	1	1	1	0	0	0	0	0	0	0	1	0	1	345	190	155
県内	5	1	4	5	2	3	2	1	1	0	0	0	0	0	0	0	0	0	1	0	1	172	72	100
県外	6	5	1	3	2	1	0	0	0	1	1	0	0	0	0	0	0	0	0	0	0	169	114	55
国外	2	2	0	0	0	0	0	0	0	0	0	0	0	0	0	0	0	0	0	0	0	4	4	0
不動産業, 物件賃貸業	8	4	4	2	1	1	1	1	0	0	0	0	1	1	0	0	0	0	1	0	1	118	80	38
県内	3	1	2	0	0	0	0	0	0	0	0	0	0	0	0	0	0	0	0	0	0	42	23	19
県外	5	3	2	2	1	1	1	1	0	0	0	0	1	1	0	0	0	0	1	0	1	75	56	19
国外	0	0	0	0	0	0	0	0	0	0	0	0	0	0	0	0	0	0	0	0	0	1	1	0
専門的サービス業	6	5	1	10	7	3	4	3	1	1	1	0	0	0	0	0	0	0	1	1	0	256	157	99
県内	0	0	0	2	1	1	0	0	0	0	0	0	0	0	0	0	0	0	0	0	0	84	49	35
県外	5	4	1	8	6	2	4	3	1	1	1	0	0	0	0	0	0	0	0	0	0	157	98	59
国外	1	1	0	0	0	0	0	0	0	0	0	0	0	0	0	0	0	0	0	0	0	15	10	5
宿泊業, 飲食サービス業	41	19	22	25	12	13	23	12	11	4	1	3	3	1	2	1	1	0	0	0	0	1,173	583	590
県内	14	5	9	14	6	8	15	6	9	0	0	0	2	1	1	0	0	0	0	0	0	491	210	281
県外	25	12	13	11	6	5	8	6	2	4	1	3	1	0	1	1	1	0	0	0	0	633	351	282
国外	2	2	0	0	0	0	0	0	0	0	0	0	0	0	0	0	0	0	0	0	0	49	22	27
生活関連サービス業, 娯楽業	9	4	5	9	3	6	4	2	2	2	1	1	2	2	0	0	0	0	0	0	0	448	190	258
県内	4	0	4	4	1	3	1	0	1	1	0	1	1	1	0	0	0	0	0	0	0	219	74	145
県外	5	4	1	5	2	3	3	2	1	1	1	0	1	1	0	0	0	0	0	0	0	218	108	110
国外	0	0	0	0	0	0	0	0	0	0	0	0	0	0	0	0	0	0	0	0	0	11	8	3
教育, 学習支援業	16	9	7	13	4	9	4	2	2	2	1	1	0	0	0	0	0	0	1	1	0	801	375	426
県内	9	4	5	4	1	3	1	0	1	1	0	1	0	0	0	0	0	0	0	0	0	533	229	304
県外	7	5	2	9	3	6	3	2	1	1	1	0	0	0	0	0	0	0	1	1	0	239	132	107
国外	0	0	0	0	0	0	0	0	0	0	0	0	0	0	0	0	0	0	0	0	0	29	14	15
医療, 福祉	50	12	38	36	12	24	18	3	15	3	1	2	2	1	1	0	0	0	0	0	0	1,885	644	1,241
県内	30	10	20	18	4	14	12	1	11	2	1	1	2	1	1	0	0	0	0	0	0	1,142	346	796
県外	20	2	18	17	8	9	5	1	4	1	0	1	0	0	0	0	0	0	0	0	0	713	283	430
国外	0	0	0	1	0	1	1	1	0	0	0	0	0	0	0	0	0	0	0	0	0	30	15	15
複合サービス業	4	3	1	2	1	1	0	0	0	0	0	0	0	0	0	0	0	0	0	0	0	85	54	31
県内	2	1	1	1	0	1	0	0	0	0	0	0	0	0	0	0	0	0	0	0	0	50	29	21
県外	2	2	0	1	1	0	0	0	0	0	0	0	0	0	0	0	0	0	0	0	0	35	25	10
国外	0	0	0	0	0	0	0	0	0	0	0	0	0	0	0	0	0	0	0	0	0	0	0	0
サービス業	59	30	29	36	23	13	18	9	9	10														

第10表 産業別・年齢別移動状況表(転出)

産業	15歳-19歳			20歳-24歳			25歳-29歳			30歳-34歳			35歳-39歳			40歳-44歳			45歳-49歳			50歳-54歳		
	計	男	女	計	男	女	計	男	女	計	男	女	計	男	女	計	男	女	計	男	女	計	男	女
農業、林業	7	7	0	29	23	6	50	41	9	35	30	5	26	19	7	17	10	7	10	5	5	17	11	6
県内	1	1	0	11	9	2	23	16	7	14	12	2	10	7	3	8	5	3	5	2	3	9	5	4
県外	6	6	0	16	13	3	25	23	2	19	16	3	13	10	3	8	5	3	5	3	2	7	6	1
国外	0	0	0	2	1	1	2	2	0	2	2	0	3	2	1	1	0	1	0	0	0	1	0	1
漁業	1	1	0	1	0	1	0	0	0	2	2	0	0	0	0	0	0	0	0	0	0	0	0	0
県内	1	1	0	0	0	0	0	0	0	0	0	0	0	0	0	0	0	0	0	0	0	0	0	0
県外	0	0	0	1	0	1	0	0	0	2	2	0	0	0	0	0	0	0	0	0	0	0	0	0
国外	0	0	0	0	0	0	0	0	0	0	0	0	0	0	0	0	0	0	0	0	0	0	0	0
鉱業、採石業、砂利採取業	0	0	0	0	0	0	2	2	0	1	1	0	0	0	0	1	1	0	2	2	0	0	0	0
県内	0	0	0	0	0	0	0	0	0	0	0	0	0	0	0	0	0	0	1	1	0	0	0	0
県外	0	0	0	0	0	0	2	2	0	1	1	0	0	0	0	1	1	0	1	1	0	0	0	0
国外	0	0	0	0	0	0	0	0	0	0	0	0	0	0	0	0	0	0	0	0	0	0	0	0
建設業	20	20	0	163	142	21	194	169	25	113	104	9	102	94	8	58	51	7	73	62	11	47	43	4
県内	15	15	0	102	88	14	111	95	16	58	52	6	72	67	5	32	26	6	57	48	9	31	27	4
県外	5	5	0	61	54	7	81	72	9	49	46	3	30	27	3	26	25	1	15	13	2	16	16	0
国外	0	0	0	0	0	0	2	2	0	6	6	0	0	0	0	0	0	0	1	1	0	0	0	0
製造業	124	57	67	742	484	258	869	607	262	556	409	147	373	286	87	232	187	45	231	157	74	175	117	58
県内	20	7	13	243	153	90	406	262	144	302	214	88	190	142	48	131	98	33	113	73	40	100	52	48
県外	93	44	49	434	294	140	420	318	102	215	170	45	164	129	35	92	82	10	109	78	31	68	58	10
国外	11	6	5	65	37	28	43	27	16	39	25	14	19	15	4	9	7	2	9	6	3	7	7	0
電気、ガス、熱供給・水道業	1	1	0	33	31	2	43	37	6	23	20	3	14	14	0	11	9	2	14	10	4	13	12	1
県内	1	1	0	20	19	1	19	17	2	12	12	0	8	8	0	9	7	2	7	6	1	8	7	1
県外	0	0	0	13	12	1	24	20	4	11	8	3	6	6	0	2	2	0	7	4	3	5	5	0
国外	0	0	0	0	0	0	0	0	0	0	0	0	0	0	0	0	0	0	0	0	0	0	0	0
情報通信業	1	1	0	52	38	14	95	58	37	85	59	26	37	28	9	32	26	6	31	20	11	13	9	4
県内	0	0	0	19	10	9	35	21	14	38	24	14	19	13	6	11	8	3	14	7	7	9	7	2
県外	1	1	0	32	27	5	58	36	22	45	34	11	18	15	3	21	18	3	17	13	4	4	2	2
国外	0	0	0	1	1	0	2	1	1	2	1	1	0	0	0	0	0	0	0	0	0	0	0	0
運輸業、郵便業	2	1	1	53	38	15	126	95	31	85	73	12	63	53	10	39	31	8	53	43	10	34	27	7
県内	2	1	1	25	16	9	69	52	17	45	35	10	39	33	6	26	22	4	31	24	7	22	17	5
県外	0	0	0	27	21	6	56	42	14	40	38	2	24	20	4	13	9	4	22	19	3	11	9	2
国外	0	0	0	1	1	0	1	1	0	0	0	0	0	0	0	0	0	0	0	0	0	1	1	0
卸売業、小売業	14	7	7	174	81	93	303	150	153	187	106	81	154	100	54	103	55	48	76	38	38	68	25	43
県内	9	3	6	79	29	50	152	74	78	107	56	51	96	57	39	58	31	27	36	15	21	35	7	28
県外	5	4	1	94	52	42	148	75	73	80	50	30	57	42	15	45	24	21	40	23	17	32	18	14
国外	0	0	0	1	1	3	1	2	0	0	1	1	0	0	0	0	0	0	0	0	1	0	1	0
金融業、保険業	1	0	1	37	11	26	113	50	63	72	41	31	38	21	17	31	22	9	31	20	11	21	11	10
県内	1	0	1	16	4	12	46	22	24	43	19	24	21	9	12	17	10	7	9	3	6	9	3	6
県外	0	0	0	21	7	14	67	28	39	28	22	6	17	12	5	14	12	2	22	17	5	12	8	4
国外	0	0	0	0	0	0	0	0	0	1	1	0	0	0	0	0	0	0	0	0	0	0	0	0
不動産業、物質賃貸業	0	0	0	12	6	6	31	18	13	16	10	6	14	8	6	8	6	2	6	3	3	12	7	5
県内	0	0	0	1	0	1	18	13	5	4	2	2	8	6	2	2	0	2	3	1	2	3	2	
県外	0	0	0	11	6	5	13	5	8	12	8	4	6	2	4	6	6	0	3	2	1	9	6	3
国外	0	0	0	0	0	0	0	0	0	0	0	0	0	0	0	0	0	0	0	0	0	0	0	0
労働派遣業、情報サービス業	0	0	0	19	12	7	50	28	22	34	20	14	29	21	8	25	18	7	25	15	9	5	3	2
県内	0	0	0	7	5	2	19	9	10	14	7	7	18	12	6	13	8	5	8	5	3	2	1	1
県外	0	0	0	12	7	5	28	17	11	17	11	6	9	7	2	10	8	2	17	11	6	3	2	1
国外	0	0	0	0	0	0	3	2	1	3	2	1	2	2	0	2	2	0	0	0	0	0	0	0
宿泊業、飲食サービス業	27	7	20	251	89	162	263	131	132	191	91	100	119	65	54	93	54	39	81	44	37	49	20	29
県内	13	1	12	106	36	70	95	43	52	91	42	49	52	21	31	50	27	23	35	17	18	20	6	
県外	14	6	8	138	53	85	160	86	74	91	46	45	67	44	23	42	26	16	46	27	19	27	14	
国外	0	0	0	7	0	7	8	2	6	9	3	6	0	0	1	1	0	0	0	0	2	0	2	
多国籍サービス業、娯楽業	3	1	2	79	20	59	140	44	96	73	29	44	55	28	27	23	12	11	23	12	11	11	5	6
県内	1	1	0	39	6	33	62	16	46	35	10	25	14	15	19	13	7	6	11	5	6	8		
県外	2	0	2	37	14	23	75	26	49	35	18	17	20	13	7	10	5	12	7	5	3	1	2	
国外	0	0	0	3	0	3	3	2	1	3	1	2	1	0	1	0	0	0	0	0	0	0	0	0
教育、学習支援業	1	1	0	79	35	44	273	109	164	165	71	94	75	26	49	39	18	21	40	16	24	29	19	
県内	1	1	0	47	21	26	204	86	118	119	49	70	53	18	35	30	14	16	23	8	15	14	9	
県外	0	0	0	29	13	16	65	22	43	41	20	21	8	13	8	3	5	16	8	8	14	10	4	
国外	0	0	0	3	1	2	4	1	3	5	2	3	1	0	1	1	1	1	0	1	1	1	0	1
医療、福祉	4	1	3	251	53	198	560	173	387	353	129	224	185	68	117	112	35	77	117	35	82	68	27	
県内	2	1	1	173	33	140	318	86	232	226	83	143	130	47	83	74	23	51	73	22	51	42	12	
県外	2	0	2	78	20	58	242	87	155	124	46	78	54	21	33	37	12	25	44	13	31	26	15	
国外	0	0	0	0	0	0	0	0	0	3	0	3	0	1	0	1	0	1	0	0	0	0	0	0
複合サービス事業	0	0	0	14	7	7	16	9	7	12	8	4	12	11	1	5	3	2	5	3	2	2	2	0
県内	0	0	0	8	4	4	12	6	6	10	7	3	7	7	0	4	2	2	3	1	2	0	0	0
県外	0	0	0	6	3	3	4	3	1	2	1	1	5	4	1	1	1							

第10表 産業別・年齢別移動状況表(転出)

産業	55歳-59歳			60歳-64歳			65歳-69歳			70歳-74歳			75歳-79歳			80歳-84歳			85歳以上			合計		
	計	男	女	計	男	女	計	男	女	計	男	女	計	男	女	計	男	女	計	男	女	計	男	女
農業、林業	2	2	0	9	5	4	9	7	2	7	6	1	1	1	0	1	0	1	4	2	2	224	169	55
県内	1	1	0	6	3	3	6	6	0	5	5	0	0	0	0	0	0	0	2	1	1	101	73	28
県外	1	1	0	3	2	1	3	1	2	2	1	1	1	1	0	1	0	1	2	1	1	112	89	23
国外	0	0	0	0	0	0	0	0	0	0	0	0	0	0	0	0	0	0	0	0	0	11	7	4
漁業	0	0	0	0	0	0	1	0	1	0	0	0	0	0	0	0	0	0	0	0	0	5	3	2
県内	0	0	0	0	0	0	1	0	1	0	0	0	0	0	0	0	0	0	0	0	0	2	1	1
県外	0	0	0	0	0	0	0	0	0	0	0	0	0	0	0	0	0	0	0	0	0	3	2	1
国外	0	0	0	0	0	0	0	0	0	0	0	0	0	0	0	0	0	0	0	0	0	0	0	0
電気、ガス、熱供給、水道業	0	0	0	0	0	0	0	0	0	1	1	0	0	0	0	0	0	0	0	0	0	7	7	0
県内	0	0	0	0	0	0	0	0	0	1	1	0	0	0	0	0	0	0	0	0	0	2	2	0
県外	0	0	0	0	0	0	0	0	0	0	0	0	0	0	0	0	0	0	0	0	0	5	5	0
国外	0	0	0	0	0	0	0	0	0	0	0	0	0	0	0	0	0	0	0	0	0	0	0	0
建設業	28	26	2	28	27	1	16	15	1	7	5	2	2	2	0	1	1	0	3	3	0	855	764	91
県内	16	14	2	20	19	1	11	10	1	6	5	1	2	2	0	0	0	0	3	3	0	536	471	65
県外	11	11	0	7	7	0	5	5	0	1	0	1	0	0	0	1	1	0	0	0	0	308	282	26
国外	1	1	0	1	1	0	0	0	0	0	0	0	0	0	0	0	0	0	0	0	0	11	11	0
製造業	101	77	24	69	54	15	14	7	7	6	6	0	6	4	2	3	2	1	0	0	0	3,501	2,454	1,047
県内	46	35	11	35	28	7	9	4	5	4	4	0	4	3	1	1	1	0	0	0	0	1,604	1,075	529
県外	46	36	10	29	24	5	5	3	2	2	2	0	2	1	1	2	2	0	0	0	0	1,681	1,241	440
国外	9	6	3	5	2	3	0	0	0	0	0	0	0	0	0	0	0	0	0	0	0	216	138	78
電気、ガス、熱供給、水道業	2	2	0	1	0	1	0	0	0	2	2	0	0	0	0	0	0	0	0	0	0	157	138	19
県内	1	1	0	0	0	0	0	0	0	2	2	0	0	0	0	0	0	0	0	0	0	87	80	7
県外	1	1	0	1	0	1	0	0	0	0	0	0	0	0	0	0	0	0	0	0	0	70	58	12
国外	0	0	0	0	0	0	0	0	0	0	0	0	0	0	0	0	0	0	0	0	0	0	0	0
情報通信業	5	5	0	6	6	0	1	1	0	2	2	0	1	1	0	0	0	0	0	0	0	361	254	107
県内	3	3	0	2	2	0	1	1	0	1	1	0	1	1	0	0	0	0	0	0	0	153	98	55
県外	2	2	0	4	4	0	0	0	0	1	1	0	0	0	0	0	0	0	0	0	0	203	153	50
国外	0	0	0	0	0	0	0	0	0	0	0	0	0	0	0	0	0	0	0	0	0	5	3	2
運輸業、郵便業	23	21	2	14	14	0	5	4	1	8	8	0	2	2	0	0	0	0	0	0	0	507	410	97
県内	19	17	2	9	9	0	4	3	1	6	6	0	1	1	0	0	0	0	0	0	0	298	236	62
県外	4	4	0	5	5	0	1	1	0	2	2	0	1	1	0	0	0	0	0	0	0	206	171	35
国外	0	0	0	0	0	0	0	0	0	0	0	0	0	0	0	0	0	0	0	0	0	3	3	0
卸売業、小売業	39	18	21	31	16	15	7	3	4	8	3	5	4	3	1	3	2	1	4	0	4	1,175	607	568
県内	24	9	15	22	10	12	3	0	3	7	2	5	3	2	1	1	1	0	3	0	3	635	296	339
県外	15	9	6	9	6	3	4	3	1	1	1	0	1	1	0	2	1	1	1	0	1	534	309	225
国外	0	0	0	0	0	0	0	0	0	0	0	0	0	0	0	0	0	0	0	0	0	6	2	4
金融業、保険業	15	9	6	6	2	4	2	0	2	1	1	0	0	0	0	1	0	1	1	1	0	370	188	182
県内	5	1	4	6	2	4	2	0	2	0	0	0	0	0	0	1	0	1	1	1	0	177	73	104
県外	10	8	2	0	0	0	0	0	0	1	1	0	0	0	0	0	0	0	0	0	0	192	115	77
国外	0	0	0	0	0	0	0	0	0	0	0	0	0	0	0	0	0	0	0	0	0	1	0	1
不動産業、不動産賃貸業	4	2	2	2	2	0	3	2	1	4	3	1	1	1	0	0	0	0	0	0	0	113	68	45
県内	3	1	2	0	0	0	0	0	0	0	0	0	0	0	0	0	0	0	0	0	0	42	24	18
県外	1	1	0	2	2	0	3	2	1	4	3	1	1	1	0	0	0	0	0	0	0	71	44	27
国外	0	0	0	0	0	0	0	0	0	0	0	0	0	0	0	0	0	0	0	0	0	0	0	0
学習支援、教育サービス業	2	2	0	3	0	3	1	0	1	0	0	0	0	0	0	2	1	1	0	0	0	195	121	74
県内	0	0	0	1	0	1	0	0	0	0	0	0	0	0	0	0	0	0	0	0	0	82	47	35
県外	2	2	0	2	0	2	1	0	1	0	0	0	0	0	0	2	1	1	0	0	0	103	66	37
国外	0	0	0	0	0	0	0	0	0	0	0	0	0	0	0	0	0	0	0	0	0	10	8	2
宿泊業、飲食サービス業	35	17	18	29	15	14	23	11	12	7	5	2	11	4	7	0	0	2	0	2	1,181	553	628	
県内	17	4	13	19	8	11	17	8	9	2	1	1	6	2	4	0	0	1	0	1	524	216	308	
県外	15	11	4	10	7	3	5	2	3	5	4	1	5	2	3	0	0	1	0	1	626	328	298	
国外	3	2	1	0	0	1	1	0	0	0	0	0	0	0	0	0	0	0	0	0	31	9	22	
生活関連サービス業、娯楽業	7	1	6	10	3	7	1	0	1	2	1	1	1	1	0	0	0	1	0	1	429	157	272	
県内	3	0	3	4	1	3	1	0	1	1	0	1	1	1	0	0	0	0	0	0	213	66	147	
県外	4	1	3	5	2	3	0	0	0	1	1	0	0	0	0	0	0	1	0	1	205	88	117	
国外	0	0	0	1	0	1	0	0	0	0	0	0	0	0	0	0	0	0	0	0	11	3	8	
教育、学習支援業	18	10	8	6	3	3	5	3	2	6	3	3	3	1	2	0	0	0	0	0	739	315	424	
県内	9	4	5	4	2	2	2	0	2	1	0	1	1	1	0	0	0	0	0	0	508	213	295	
県外	9	6	3	2	1	1	3	3	0	4	3	2	2	0	2	0	0	0	0	0	214	97	117	
国外	0	0	0	0	0	0	0	0	0	1	0	1	0	0	0	0	0	0	0	0	17	5	12	
医療、福祉	50	17	33	32	9	23	21	6	15	7	1	6	4	3	1	0	0	0	0	0	1,764	557	1,207	
県内	32	9	23	21	5	16	13	2	11	3	1	2	2	1	1	0	0	0	0	0	1,109	325	784	
県外	17	7	10	11	4	7	8	4	4	4	0	4	2	2	0	0	0	0	0	0	649	231	418	
国外	1	1	0	0	0	0	0	0	0	0	0	0	0	0	0	0	0	0	0	0	6	1	5	
複合サービス事業	2	1	1	2	1	1	0	0	0	0	0	0	1	0	1	0	0	1	0	1	72	45	27	
県内	2	1	1	1	0	1	0	0	0	0	0	0	0	0	0	0	0	1	0	1	48	28	20	
県外	0	0	0	1	1	0	0	0	0	0	0	0	1	0	1	0	0	0	0	0	24	17	7	
国外	0	0	0	0	0	0	0	0	0	0	0	0	0	0	0	0	0	0	0	0	0	0	0	
サービス業	50	25	25	40	24	16	26	13	13	14	8	6	4	2	2	1	0	1	0	0	1,252	666	586	