

令和 3 年度  
教育統計調査結果報告

学 校 基 本 調 査

山 梨 県



# 目 次

I 調査の概要	1
II 調査結果の概要	
《学校調査》	
1 幼稚園	3
2 幼保連携型認定こども園	5
3 小学校	7
4 中学校	10
5 高等学校（全日制＋定時制）	13
6 特別支援学校	16
7 専修学校	17
8 各種学校	18
《学校通信教育調査（高等学校）》	19
《不就学学齢児童生徒調査》	19
《卒業後の状況調査》	
1 中学校	20
2 高等学校（全日制＋定時制）	22
3 特別支援学校	25
《学校施設調査》	26
III 統計表	
《学校調査》	
1 総括	27
2 設置者別学校数	28
3 へき地等学校指定の状況（公立）	28
4 理由別長期欠席者数	29
5 帰国児童・生徒数	29
6 外国人児童・生徒数	29
〈幼稚園〉	
7 園数・在園者数・教職員数・修了者数	30
〈幼保連携型認定こども園〉	
8 園数・在園者数・教職員数・修了者数	32
〈小学校〉	
9 児童数別学校数	34
10 学級数別学校数	34

11	収容人員別学級数	3 5
12	学校数・学級数・児童数	3 6
13	学年別児童数	3 8
14	教員数・職員数	4 0
〈中学校〉		
15	生徒数別学校数	4 2
16	学級数別学校数	4 3
17	収容人員別学級数	4 4
18	学校数・学級数・生徒数	4 5
19	学年別生徒数	4 6
20	教員数・職員数	4 8
〈高等学校〉		
21	入学状況（本科）	5 0
22	学科別生徒数（本科）	5 2
23	課程別学科数（本科）	5 3
24	学年別生徒数（全日制＋定時制）	5 4
25	教員数・職員数（全日制＋定時制）	5 6
〈特別支援学校〉		
26	学年別在学者数	5 7
27	年齢別在学者数及び通学状況	5 7
28	教員数・職員数	5 7
〈専修学校〉		
29	学校数・教員数・職員数	5 8
30	学科数・生徒数・卒業者数	5 8
〈各種学校〉		
31	学校数・教員数・職員数	5 9
32	課程数・生徒数・卒業者数	5 9
《学校通信教育調査（高等学校）》		
33	学校数・教員数・職員数	6 0
34	生徒数・入学者数・卒業者数・単位修得者数	6 0
35	年齢別生徒数	6 0
《不就学学齢児童生徒調査》		
36	不就学学齢児童生徒数・居所不明者数・死亡者数	6 1
《卒業後の状況調査》		
〈中学校〉		
37	状況別卒業者数	6 2
38	高等学校本科・高等専門学校等への入学志願者数	6 3
39	特別支援学級の卒業者の状況	6 3
40	状況別卒業者数（市町村別）	6 4
41	県内外別・産業別就職者数	6 6

〈高等学校〉

42	状況別卒業生数	6 7
43	状況別卒業生数（市町村別）	6 8
44	状況別卒業生数（学科別）	7 0
45	大学学部・短期大学本科への入学志願者数	7 2
46	専修学校等入学者の入学先別入学者数	7 4
47	産業別就職者数	7 5
48	職業別就職者数	7 6
49	都道府県別就職者数	7 7
50	県内外別・産業別就職者数	7 8

〈特別支援学校〉

51	進路別卒業生数	7 9
----	---------	-----

《学校施設調査》

52	学校建物面積	8 1
53	学校土地面積	8 1

【参考】

国立の学校及び大学・短期大学の状況

1	幼稚園の園数・学級数・在学者数等	8 2
2	小・中学校の学校数・学級数・在学者数等	8 2
3	特別支援学校の学校数・学級数・在学者数等	8 3
4	大学及び短期大学の学校数・在学者数	8 3

年次統計

1	山梨県の学校数の推移	8 4
2	山梨県の児童・生徒数の推移	8 5



# I 調査の概要

## 1 調査目的

学校教育行政に必要な学校に関する基本的事項を明らかにすることを目的とする。

## 2 調査期日

令和3年5月1日現在

## 3 調査事項

- (1) 学校調査 学校数, 学級数, 在学者数, 教員数, 入学者数及び卒業生数等
- (2) 学校通信教育調査 学校数, 学級数, 在学者数, 教員数, 入学者数及び卒業生数等
- (3) 不就学学齢児童生徒調査 就学免除者数, 就学猶予者数, 1年以上居所不明者数及び死亡者数等
- (4) 学校施設調査 学校の土地及び建物面積等(私立学校及び公立の専修学校, 各種学校に限る)
- (5) 卒業後の状況調査 卒業者の進路状況等(中学校, 高等学校, 中等教育学校, 特別支援学校〈中学部・高等部〉に限る)

## 4 調査対象

幼稚園, 幼保連携型認定こども園, 小学校, 中学校, 義務教育学校, 高等学校, 中等教育学校, 特別支援学校, 専修学校及び各種学校並びに市町村教育委員会

なお, 大学, 短期大学, 高等専門学校及び国立の諸学校は, 文部科学大臣が直接調査

## 5 調査の方法

申告者が調査票に直接記入する自計申告による全数調査

## 6 調査系統

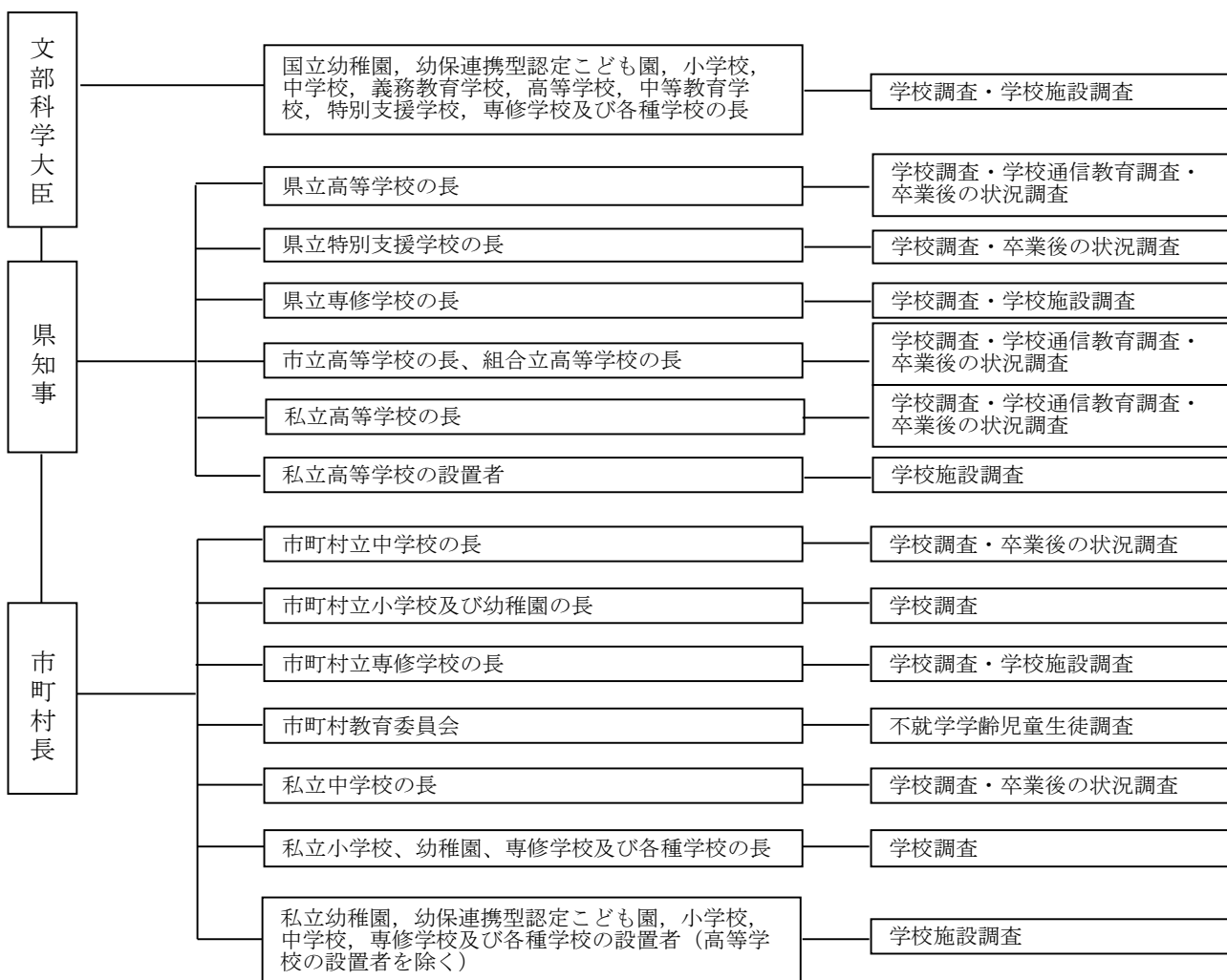

## 7 用語の説明

- (1) へき地等学校  
へき地教育振興法及び都道府県条例（規則）によってへき地等学校の指定を受けた学校
- (2) 単式学級  
同学年の児童生徒で編成されている学級
- (3) 複式学級  
2以上の学年の児童生徒で編成されている学級
- (4) 特別支援学級  
学校教育法第81条第2項各号に該当する児童生徒で編成されている学級
- (5) 長期欠席者  
年度間に通算30日以上欠席した児童生徒
- (6) 帰国児童・生徒  
海外勤務者等の子どもで、引き続き1年を超える期間海外に在留し、令和2年4月1日から令和3年3月31日までの間に帰国した児童生徒
- (7) 就学免除者及び就学猶予者  
市町村教育委員会から就学の免除又は就学の猶予を受けている者
- (8) 高等学校等進学者  
高等学校の本科（全日制、定時制及び通信制）及び別科、中等教育学校後期課程の本科及び別科、高等専門学校、特別支援学校高等部の本科及び別科へ進学した者及び進学しかつ就職した者
- (9) 大学等進学者  
大学（学部）、短期大学（本科）、大学・短期大学の通信教育部（正規の課程）及び放送大学（全科履修生）、大学・短期大学（別科）、高等学校（専攻科）及び特別支援学校高等部（専攻科）へ進学した者及び進学しかつ就職した者
- (10) 専修学校（一般課程）等入学者  
専修学校の一般課程及び高等課程又は各種学校（予備校等）へ入学した者及び入学しかつ就職した者
- (11) 左記以外の者  
家事手伝いをしている者、外国の学校に入学した者、その他進（入）学者や就職者に該当しない者で進路が未定であることが明らかな者
- (12) 臨時労働者  
雇用契約期間が1か月未満で期間の定めのある者

## 8 利用上の注意

- (1) 年齢区分は令和3年4月1日現在の満年齢
- (2) 卒業後の状況調査は令和2年度間の卒業者について、令和3年5月1日現在で調査

### 表中の記号等

- 1 統計表中「0.0」は、計数が表示単位未満のもの  
「-」は、計数がないもの  
「…」は、出現計数があり得ないもの、又は調査対象とならなかったもの
- 2 割合を示す数字は、小数点以下第2位を四捨五入し第1位まで表示  
端数処理の関係上、合計が100にならない場合もある

※本報告は、文部科学省「学校基本調査」の調査票情報を利用して独自に集計したものである。



## Ⅱ 調査結果の概要

### [学校調査]

#### 1 幼稚園

幼稚園数は55園(前年度より1園減少)。  
 設置者別では国立1園, 公立2園, 私立52園。  
 学級数は220学級(4学級増加)。

表1 幼稚園の設置者別園数・学級数 (単位:園, 学級)

区分	幼稚園数				学級数			
	計	国立	公立	私立	計	国立	公立	私立
平成23年度	74	1	4	69	360	4	19	337
28	62	1	3	58	256	4	11	241
29	58	1	2	55	236	4	9	223
30	57	1	2	54	224	4	9	211
令和元	57	1	2	54	224	4	9	211
2	56	1	2	53	216	4	9	203
3	55	1	2	52	220	4	9	207

図1 在園者数別幼稚園数

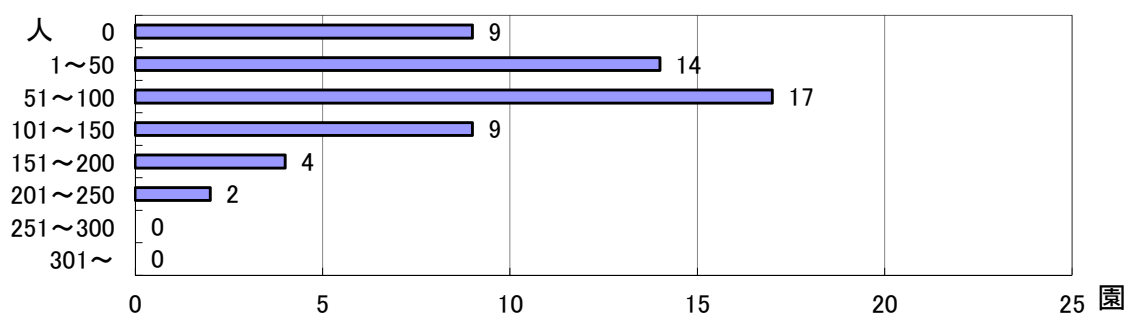

園児数は3,693人[男子1,865,女子1,828](148人減少)。  
 教員数(本務者)は509人[男性37人, 女性472人]。  
 女性教員の占める割合は92.7%。<全国93.4%>

表2 幼稚園の設置者別園児数・教員数 (単位:人)

区分	園児数				教員数(本務者)			
	計	国立	公立	私立	計	国立	公立	私立
平成23年度	6,972	97	317	6,558	599	6	26	567
28	4,622	94	190	4,338	510	6	17	487
29	4,160	92	145	3,923	470	6	15	449
30	4,019	84	138	3,797	469	7	16	446
令和元	3,913	87	137	3,689	484	7	17	460
2	3,841	96	130	3,615	499	6	16	477
3	3,693	94	113	3,486	509	7	21	481

修了者数は1,294人〔男子686人、女子608人〕(9人減少)。

表3 幼稚園の設置者別修了者数・就園率

(単位:人,%)

区分	修了者数				就園率	小学校第1学年 児童数
	計	国立	公立	私立		
平成23年度	2,446	27	125	2,294	33.2	7,376
28	1,751	35	90	1,626	26.0	6,728
29	1,777	27	87	1,663	26.8	6,637
30	1,474	33	56	1,385	22.8	6,477
令和元	1,393	32	42	1,319	22.2	6,273
2	1,303	22	47	1,234	21.0	6,200
3	1,294	30	43	1,221	20.8	6,231

※ 就園率＝幼稚園修了者数／小学校第1学年児童数

1学級当たりの園児数は16.8人(1人減少)。<全国 20.6人>

図2 1学級当たりの園児数

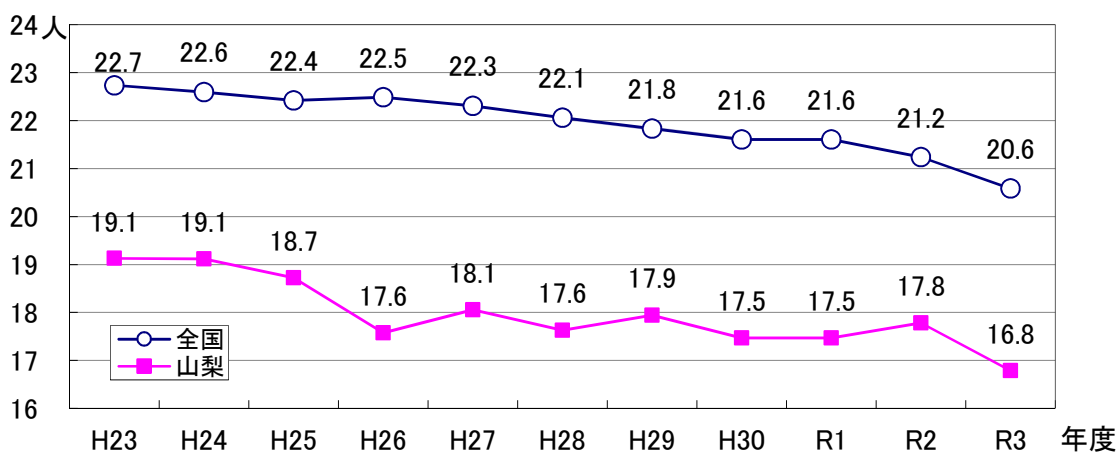

本務教員1人当たりの園児数は7.3人(0.4人減少)。<全国 11.2人>

図3 教員1人当たりの園児数

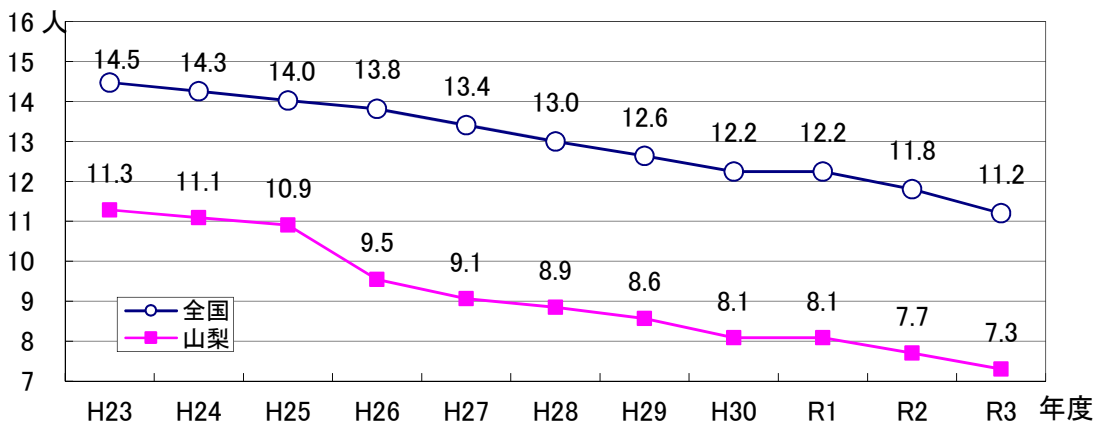

## 2 幼保連携型認定こども園

幼保連携型認定こども園数は 54園(前年度より 5園増加)。  
 設置者別では 私立 54園。  
 学級数は 213学級〔3～5歳児〕(16学級増加)。

表 4 幼保連携型認定こども園の設置者別園数・学級数 (単位:園,学級)

区 分	幼保連携型認定こども園数				学級数〔3～5歳児〕			
	計	国立	公立	私立	計	国立	公立	私立
平成28年度	23	-	-	23	114	-	-	114
29	33	-	-	33	145	-	-	145
30	42	-	-	42	177	-	-	177
令和元	45	-	-	45	179	-	-	179
2	49	-	-	49	197	-	-	197
3	54	-	-	54	213	-	-	213

図 4 在園者数別幼保連携型認定こども園数

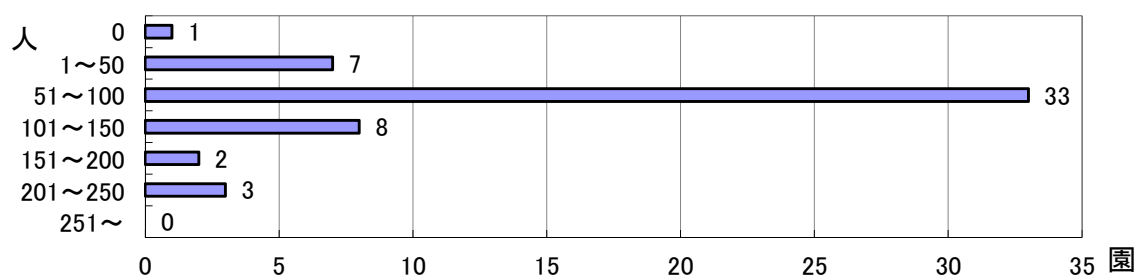

園児数は 6,685人〔男子 3,380人, 女子 3,305人〕(470人増加)。  
 教育・保育職員数(本務者)は 1,289人〔男性 57人, 女性 1,232人〕。  
 女性教育・保育職員の占める割合は 95.6%。〈全国 94.7%〉

表 5 幼保連携型認定こども園の設置者別園児数・教育・保育職員数 (単位:人)

区 分	園 児 数				教育・保育職員数(本務者)			
	計	国立	公立	私立	計	国立	公立	私立
平成28年度	3,392	-	-	3,392	506	-	-	506
29	4,511	-	-	4,511	753	-	-	753
30	5,478	-	-	5,478	981	-	-	981
令和元	5,728	-	-	5,728	1,045	-	-	1,045
2	6,215	-	-	6,215	1,171	-	-	1,171
3	6,685	-	-	6,685	1,289	-	-	1,289

修了者数は 1,589人〔男子 795人, 女子 794人〕(291人増加)。

表6 幼保連携型認定こども園の設置者別修了者数・就園率 (単位:人, %)

区分	修了者数			就園率	小学校第1学年児童数	
	計	国立	公立			私立
平成28年度	614	-	-	614	9.1	6,728
29	798	-	-	798	12.0	6,637
30	1,048	-	-	1,048	16.2	6,477
令和元	1,257	-	-	1,257	20.0	6,273
2	1,298	-	-	1,298	20.9	6,200
3	1,589	-	-	1,589	25.5	6,231

※ 就園率=幼保連携型認定こども園修了者数/小学校第1学年児童数

1学級当たりの園児数〔3～5歳児〕は 21.7人。〈全国 20.9人〉  
(※3歳～5歳園児数 4,624人)

図5 1学級当たりの園児数

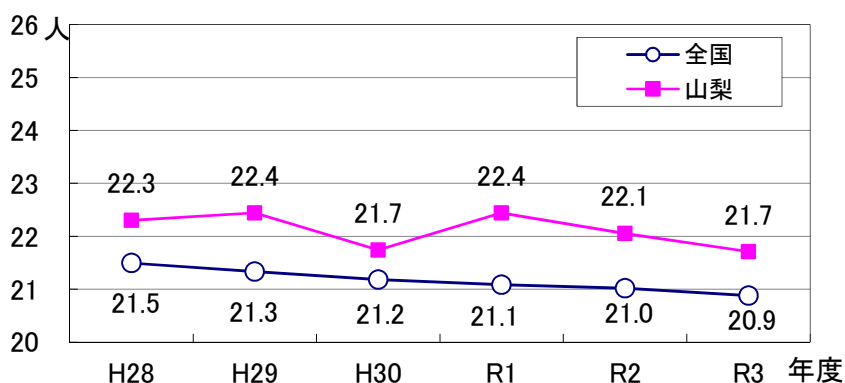

本務教育・保育職員 1人当たりの園児数〔0～5歳児〕は 5.2人(0.1人減少)。〈全国 6.2人〉

図6 教育・保育職員 1人当たりの園児数

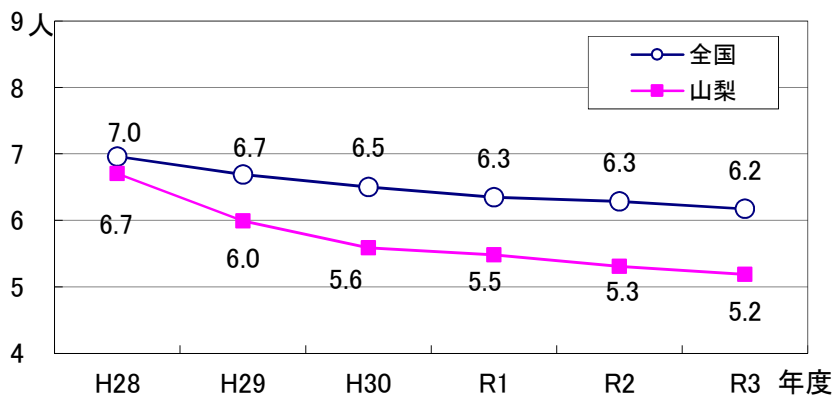

### 3 小学校

#### (1) 学校数

学校数は 177校〔本校 172校,分校 5校〕(前年度と同数)。

設置者別では 国立 1校(同数),公立 172校〔本校 167校,分校 5校〕(同数),私立 4校(同数)。

へき地等指定学校は 9校〔公立の学校に占める割合 5.2%〕,特別支援学級のある学校 151校〔公立の学校に占める割合 87.8%〕,複式学級のある学校 27校〔公立の学校に占める割合 15.7%〕。

表7 小学校の設置者別学校数

(単位:校)

区分	設置者別学校数				へき地等 指定学校数	特別支援 学級のある 学校数	複式学級の ある学校数
	計	国立	公立	私立			
平成23年度	200	1	196	6	14	154	25
28	185	1	180	5	13	149	22
29	182	1	177	5	13	149	23
30	181	1	176	5	13	152	25
令和元	178	1	173	5	10	156	25
2	177	1	172	5	10	155	25
3	177	1	172	5	9	151	27

児童数別の小学校数は 児童数 300～399人の学校 33校〔構成比 18.6%,最多〕,次いで,100～149人の学校 26校〔14.7%〕。

図7 児童数別学校数

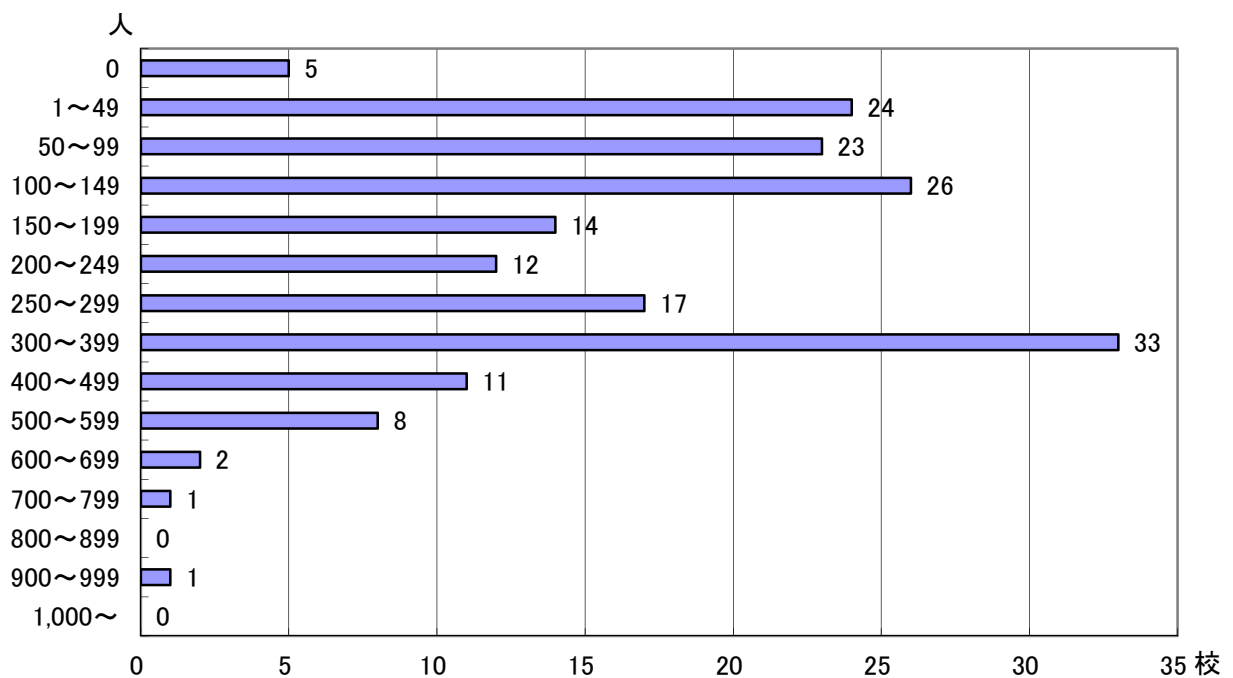

(2) 学級数

学級数は 2,003学級(前年度より 6学級増加)。

編成方式別では 単式学級 1,548学級,複式学級 45学級,特別支援学級 410学級。

表 8 小学校の編成方式別学級数とその構成比

(単位:学級,%)

区 分	学 級 数				構 成 比			
	計	単式学級	複式学級	特別支援学級	計	単式学級	複式学級	特別支援学級
平成23年度	2,114	1,814	39	261	100	85.8	1.8	12.4
28	2,033	1,679	39	315	100	82.6	1.9	15.5
29	2,014	1,647	36	331	100	81.8	1.8	16.4
30	2,012	1,622	40	350	100	80.6	2.0	17.4
令和元	1,989	1,577	42	370	100	79.3	2.1	18.6
2	1,997	1,560	42	395	100	78.1	2.1	19.8
3	2,003	1,548	45	410	100	77.3	2.2	20.5

(3) 児童数

児童数は 38,572人[男子 19,737人,女子 18,835人](前年度より 581人減少)。

設置者別では 国立 613人(1人減少),公立 36,867人(610人減少),私立 1,092人(30人増加)。

1学級当たりの児童数は 19.3人(0.3人減少)。<全国 22.8人>

本務教員 1人当たりの児童数は 12.2人(0.2人減少)。<全国 14.7人>

表 9 小学校の設置者別児童数

(単位:人)

区 分	合 計			国 立			公 立			私 立		
	計	男	女	計	男	女	計	男	女	計	男	女
平成23年度	47,563	24,532	23,031	581	273	308	46,144	23,820	22,324	838	439	399
28	42,379	21,620	20,759	587	281	306	40,801	20,804	19,997	991	535	456
29	41,598	21,218	20,380	603	282	321	39,970	20,391	19,579	1,025	545	480
30	40,848	20,859	19,989	609	287	322	39,208	20,023	19,185	1,031	549	482
令和元	39,951	20,381	19,570	616	285	331	38,284	19,537	18,747	1,051	559	492
2	39,153	19,937	19,216	614	281	333	37,477	19,082	18,395	1,062	574	488
3	38,572	19,737	18,835	613	293	320	36,867	18,864	18,003	1,092	580	512

図 8 1学級当たりの児童数



図9 教員1人当たりの児童数



(4) 教員数

教員数(本務者)は3,162人〔男性1,183人,女性1,979人〕(前年度より11人増加)。

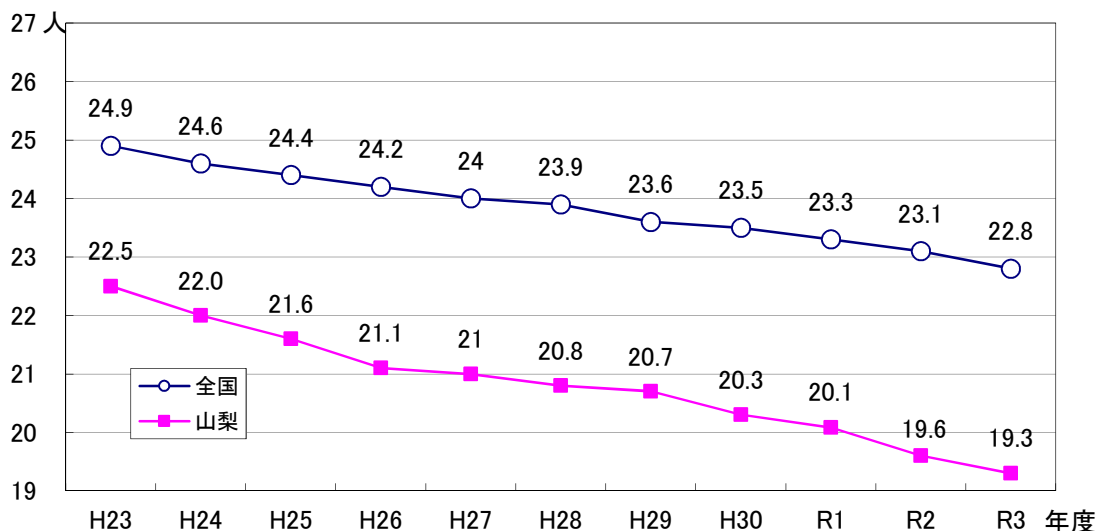
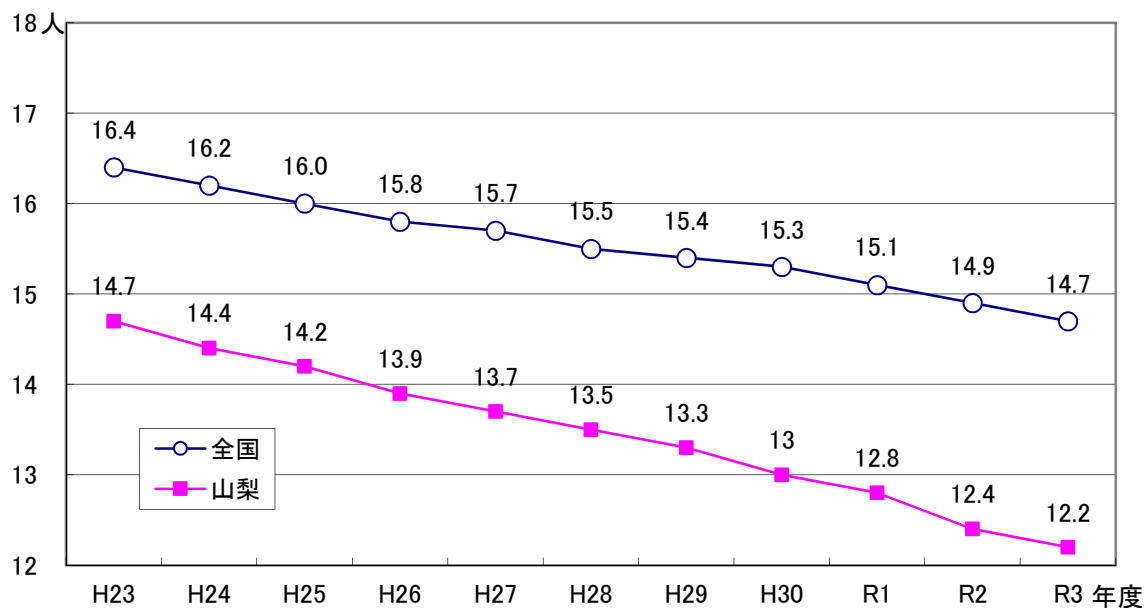
教員数(本務者)のうち,女性教員の占める比率は62.6%。<全国62.4%>

表10 小学校の設置者別教員数(本務者)

(単位:人)

区分	合計			国立			公立			私立		
	計	男	女	計	男	女	計	男	女	計	男	女
平成23年度	3,246	1,298	1,948	26	18	8	3,170	1,258	1,912	50	22	28
28	3,131	1,225	1,906	25	15	10	3,045	1,183	1,862	68	30	38
29	3,124	1,207	1,917	25	15	10	3,033	1,164	1,869	61	27	34
30	3,142	1,201	1,941	25	17	8	3,048	1,155	1,893	66	28	38
令和元	3,123	1,179	1,944	25	17	8	3,025	1,135	1,890	69	29	40
2	3,151	1,183	1,968	26	20	6	3,047	1,133	1,914	73	27	46
3	3,162	1,183	1,979	25	18	7	3,064	1,137	1,927	73	28	45



## 4 中学校

### (1) 学校数

学校数は 93校〔本校 90校,分校 3校〕(前年度と同数)。

設置者別では 国立 1校(同数),公立 84校〔本校 81校,分校 3校〕(同数),私立 8校(同数)。

へき地等指定学校は 6校〔公立の学校に占める割合 7.1%〕。特別支援学級のある学校は 74校〔公立の学校に占める割合 88.1%〕。

表 1 1 中学校の設置者別学校数

(単位:校)

区分	設置者別学校数				へき地等 指定学校数	特別支援 学級のある 学校数	複式学級の ある学校数
	計	国立	公立	うち分校			
平成23年度	98	1	91	3	6	76	—
28	92	1	84	3	7	73	—
29	92	1	84	3	7	72	—
30	93	1	84	3	8	74	—
令和元	93	1	84	3	8	75	1
2	93	1	84	3	8	75	1
3	93	1	84	3	8	74	1

生徒数別の中学校数は 生徒数 300～399人の学校が 14校(構成比 15.1%,最多),次いで 1～49人の学校 12校(12.9%)。

図 1 0 生徒数別学校数

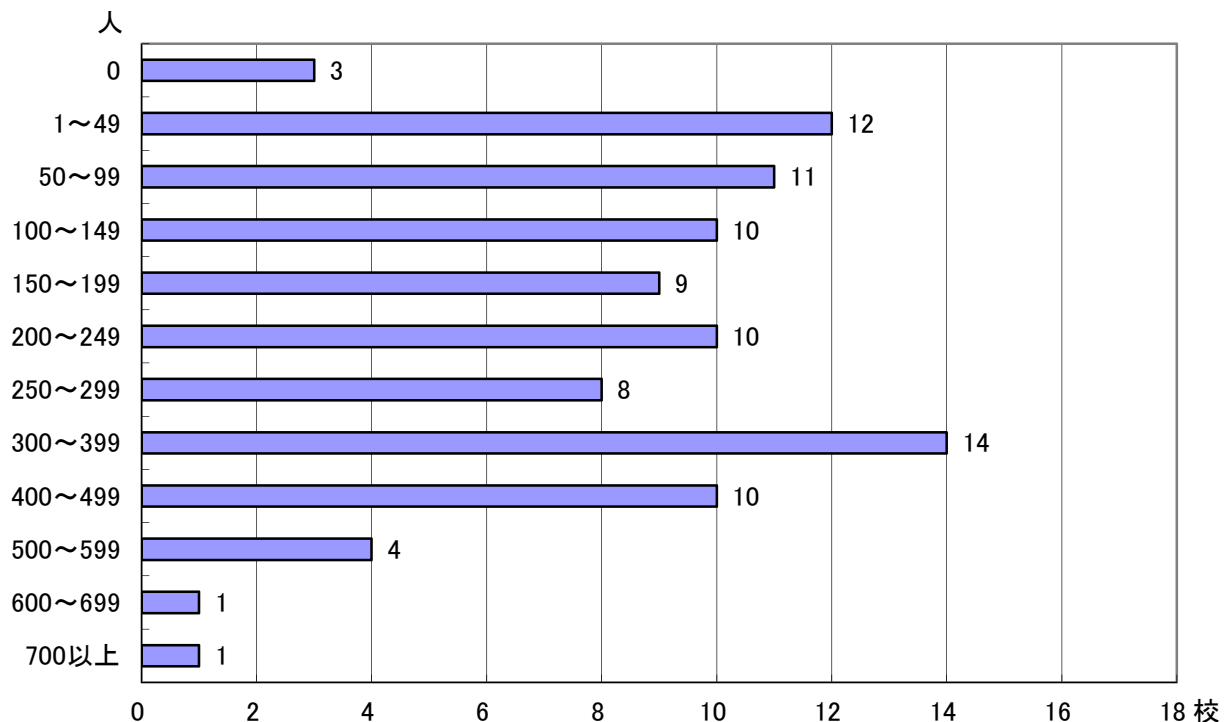



(2) 学級数

学級数は 883学級(前年度より 5学級減少)。

表 1 2 中学校の編成方式別学級数とその構成比

(単位:学級, %)

区分	学級数				構成比			
	計	単式学級	複式学級	特別支援学級	計	単式学級	複式学級	特別支援学級
平成23年度	928	808	—	120	100	87.1	—	12.9
28	925	780	—	145	100	84.3	—	15.7
29	900	756	—	144	100	84.0	—	16.0
30	896	738	—	158	100	82.4	—	17.6
令和元	885	720	1	164	100	81.4	0.1	18.5
2	888	707	1	180	100	79.6	0.1	20.3
3	883	705	1	177	100	79.8	0.1	20.0

(3) 生徒数

生徒数は 20,955人[男子 10,618人,女子 10,337人](前年度より 247人減少)。

設置者別では 国立 430人(16人減少),公立 19,405人(307人減少),私立 1,120人(76人増加)。

1学級当たりの生徒数 23.7人(0.2人減少)。<全国 26.9人>

本務教員1人当たりの生徒数は 11.5人(同数)。<全国 13.0人>

表 1 3 中学校の設置者別生徒数

(単位:人)

区分	合計			国立			公立			私立		
	計	男	女	計	男	女	計	男	女	計	男	女
平成23年度	25,890	13,480	12,410	477	238	239	24,420	12,789	11,631	993	453	540
28	23,371	12,149	11,222	478	240	238	21,907	11,489	10,418	986	420	566
29	22,633	11,720	10,913	478	240	238	21,177	11,049	10,128	978	431	547
30	22,020	11,362	10,658	478	240	238	20,580	10,708	9,872	962	414	548
令和元	21,544	10,984	10,560	461	231	230	20,080	10,310	9,770	1,003	443	560
2	21,202	10,799	10,403	446	223	223	19,712	10,102	9,610	1,044	474	570
3	20,955	10,618	10,337	430	212	218	19,405	9,875	9,530	1,120	531	589

図 1 1 1学級当たりの生徒数



図12 教員1人当たりの生徒数



(4) 教員数

教員数(本務者)は1,829人[男性1,013人, 女性816人](前年度より18人減少)。  
 教員数(本務者)のうち, 女性教員の占める比率は44.6%。<全国 44.0%>

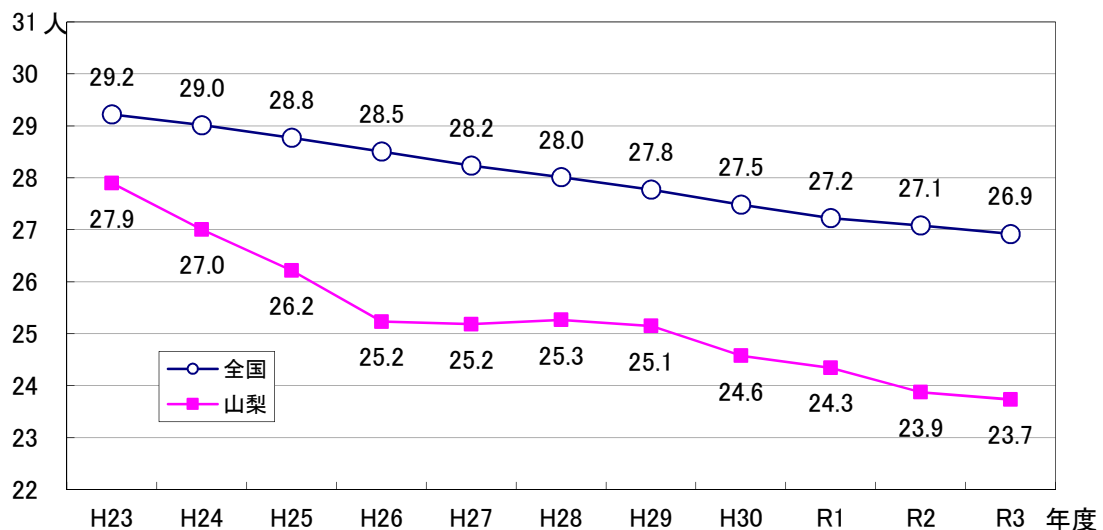
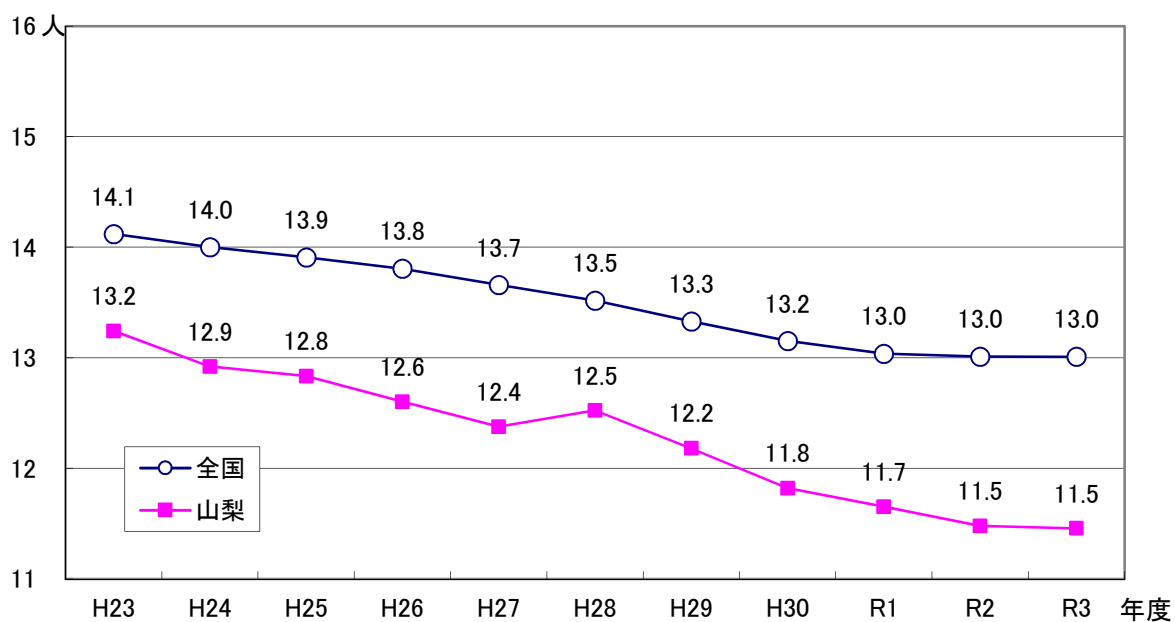
表14 中学校の設置者別教員数

(単位:人)

区分	合計			国立			公立			私立		
	計	男	女	計	男	女	計	男	女	計	男	女
平成23年度	1,955	1,153	802	24	18	6	1,868	1,097	771	63	38	25
28	1,866	1,077	789	24	17	7	1,765	1,017	748	77	43	34
29	1,858	1,070	788	24	17	7	1,761	1,010	751	73	43	30
30	1,863	1,048	815	24	17	7	1,763	989	774	76	42	34
令和元	1,849	1,041	808	24	17	7	1,753	982	771	72	42	30
2	1,847	1,032	815	24	17	7	1,750	972	778	73	43	30
3	1,829	1,013	816	25	18	7	1,726	951	775	78	44	34



## 5 高等学校（全日制＋定時制）

### （1）学校数

学校数は43校〔本校43校,分校0校〕(前年度と同数)。

設置者別では公立32校(同数),私立11校(同数)。

課程別の学校数では全日制のみを置く学校36校,定時制のみを置く学校2校,全日制・定時制の両課程を併設している学校5校。

表15 高等学校の設置者別・課程別学校数 (単位:校)

区分		設置者別学校数						課程別学校数			
		計	国立	公立			私立	全日制	定時制	併置	
				計	県立	市立					組合立
平成23年度	本校	46	—	35	32	3	—	11	38	2	6
	分校	—	—	—	—	—	—	—	—	—	—
28	本校	42	—	31	29	2	—	11	35	2	5
	分校	—	—	—	—	—	—	—	—	—	—
29	本校	42	—	31	29	2	—	11	35	2	5
	分校	—	—	—	—	—	—	—	—	—	—
30	本校	42	—	31	29	2	—	11	35	2	5
	分校	—	—	—	—	—	—	—	—	—	—
令和元	本校	42	—	31	29	2	—	11	35	2	5
	分校	—	—	—	—	—	—	—	—	—	—
2	本校	43	—	32	30	2	—	11	36	2	5
	分校	—	—	—	—	—	—	—	—	—	—
3	本校	43	—	32	30	2	—	11	36	2	5
	分校	—	—	—	—	—	—	—	—	—	—

### （2）生徒数

生徒数は22,717人〔男子12,159人,女子10,558人〕(前年度より667人減少)。

設置者別では公立16,268人(668人減少),私立6,449人(1人増加)。

本務教員1人当たりの生徒数は12.5人。<全国13.3人>

表16 高等学校の設置者別生徒数 (単位:人)

区分	合計			公立			私立		
	計	男	女	計	男	女	計	男	女
平成23年度	27,467	14,424	13,043	21,291	10,972	10,319	6,176	3,452	2,724
28	25,501	13,617	11,884	18,983	9,853	9,130	6,518	3,764	2,454
29	25,206	13,317	11,889	18,724	9,655	9,069	6,482	3,662	2,820
30	24,592	13,152	11,440	18,174	9,441	8,733	6,418	3,711	2,702
令和元	24,070	12,932	11,138	17,678	9,235	8,443	6,392	3,697	2,695
2	23,384	12,571	10,813	16,936	8,798	8,138	6,448	3,773	2,675
3	22,717	12,159	10,558	16,268	8,443	7,825	6,449	3,716	2,733

図 1 3 教員 1 人当たりの生徒数

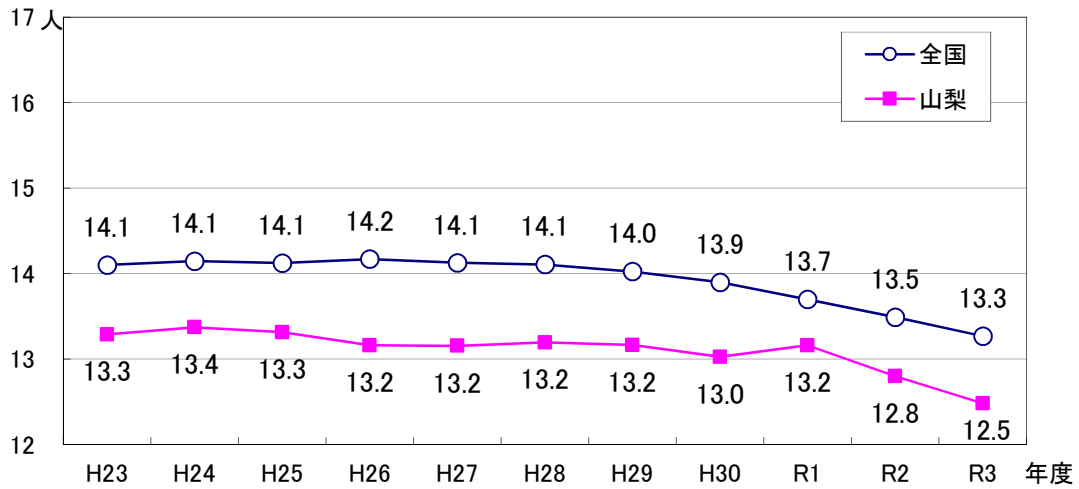

全生徒のうち本科の生徒数は 22,651人(695人減少),専攻科の生徒数は 66人(28人増加)。本科の生徒のうち,全日制課程の生徒数 22,122人(642人減少),定時制課程の生徒 529人(53人減少)。本科の生徒のうち,全日制課程の生徒の占める割合 97.7%。  
 本科の全日制課程の生徒数を学科別にみると普通科 15,452人[全体の 69.8%]が最も多く,次いで総合学科 2,454人[11.1%],工業科 1,771人[8.0%]。

表 1 7 高等学校の課程別生徒数 (単位:人)

区分	計	本科			専攻科
		計	全日制	定時制	
平成23年度	27,467	27,453	26,594	859	14
28	25,501	25,477	24,739	738	24
29	25,206	25,192	24,447	745	14
30	24,592	24,577	23,905	672	15
令和元	24,070	24,053	23,407	646	17
2	23,384	23,346	22,764	582	38
3	22,717	22,651	22,122	529	66



表 1 8 高等学校本科学科別生徒数の構成比 (単位:人,%)

区分	全 日 制										定 時 制			
	生徒数	普通	農業	工業	商業	家庭	看護	福祉	その他	総合学科	生徒数	普通	工業	商業
平成23年度	26,594	70.1	2.7	7.1	6.8	-	-	0.1	4.0	9.2	859	67.2	11.3	21.5
28	24,739	69.1	2.7	7.9	5.2	-	-	-	3.4	11.7	738	72.0	11.8	16.3
29	24,447	69.1	2.7	8.1	5.1	-	-	-	3.4	11.6	745	71.1	12.8	16.1
30	23,905	69.1	2.7	8.1	5.0	-	-	-	3.6	11.6	672	72.5	13.8	13.7
令和元	23,407	69.3	2.6	8.0	5.0	-	-	-	3.6	11.5	646	73.4	14.4	12.2
2	22,764	69.7	2.6	7.9	4.9	-	-	-	3.5	11.3	582	72.2	14.6	13.2
3	22,122	69.8	2.7	8.0	4.9	-	-	-	3.4	11.1	529	72.8	13.8	13.4

図 1 4 本科学徒の学科別割合（全日制）



図 1 5 本科学徒の学科別割合（定時制）



(3) 入学者数

本科の入学者数は 7,457 人〔全日制課程 7,324 人, 定時制課程 133 人〕(前年度より 198 人減少)。入学者のうち, 県外所在の中学校卒業・中等修了者は 918 人, 過年度中学校卒業・中等修了者 4 人。

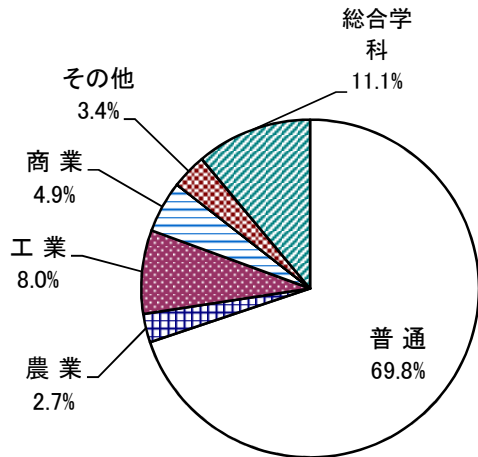
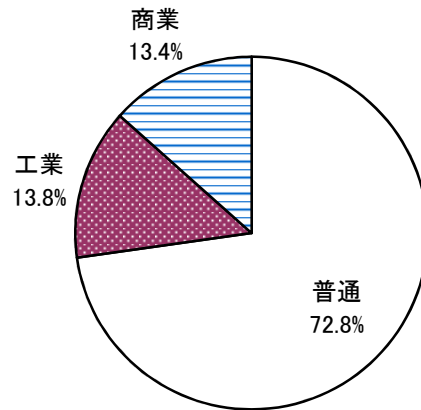
表 1 9 高等学校の学科別入学者数

(単位:人)

区分	入学志願者	入学者	他県所在の 中学卒業・ 中等修了者	過年度 中学卒業・ 中等修了者
総 数	10,965	7,457	918	4
普 通	8,480	5,212	879	3
農 業	245	212	-	1
工 業	663	611	30	-
商 業	456	395	1	-
福 祉	-	-	-	-
そ の 他	280	238	-	-
総合学科	841	789	8	-

図 1 6 本科入学生の学科別割合（全日制）



図 1 7 本科入学生の学科別割合（定時制）



(4) 教員数

教員数(本務者)は1,820人〔男性1,209人,女性611人〕(前年度より7人減少)。  
 教員数(本務者)のうち,女性教員の占める比率は33.6%。<全国32.9%>

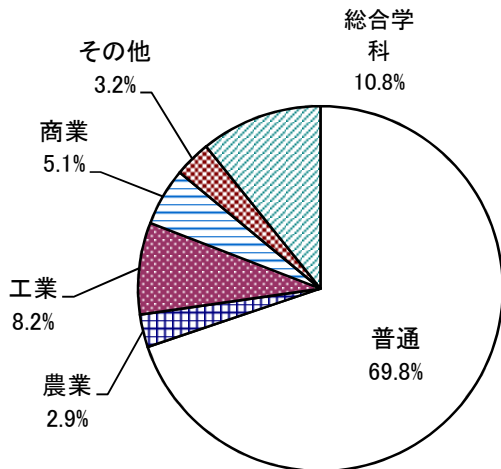
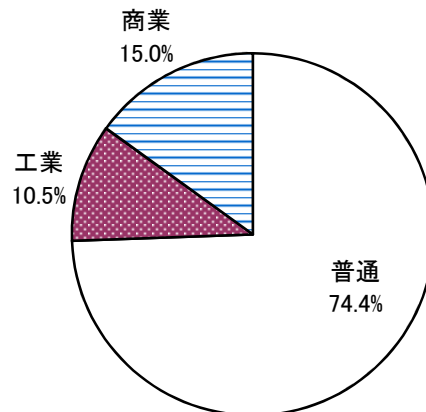
表20 高等学校の設置者別教員数 (単位:人)

区分	合計			公立			私立		
	計	男	女	計	男	女	計	男	女
平成23年度	2,067	1,398	669	1,702	1,136	566	365	262	103
28	1,933	1,286	647	1,550	1,012	538	383	274	109
29	1,915	1,289	626	1,530	1,006	524	385	283	102
30	1,888	1,278	610	1,496	986	510	392	292	100
令和元	1,829	1,228	601	1,457	958	499	372	270	102
2	1,827	1,222	605	1,450	946	504	377	276	101
3	1,820	1,209	611	1,437	931	506	383	278	105

6 特別支援学校

学校数は14校(前年度と同数)。  
 設置者別では国立1校(同数),公立13校(同数)。  
 在学者数は1,065人(19人増加)。  
 教員数(本務者)は769人(14人増加)。

表21 特別支援学校の学校数等 (単位:校,人)

区分	特別支援学校		
	学校数	在学者数	本務教員数
平成23年度	12	976	672
28	13	1,051	702
29	13	1,051	707
30	13	1,042	721
令和元	13	1,050	737
2	14	1,046	755
3	14	1,065	769

表22 特別支援学校の通学状況別在学者数 (単位:人)

計 (在学者数)	通学状況				
	寄宿舎	家庭 (下宿含む)	児童福祉 施設	国立療養所 重心病棟	その他の 医療機関
1,065	46	920	75	11	13

## 7 専修学校

学校数は24校(前年度と同数)。

設置者別では公立4校(同数),私立20校(同数)。

生徒数は2,508人[男子901人,女子1,607人](12人増加)。

課程別生徒数は高等課程66人,専門課程2,328人,一般課程114人。

学科別生徒数は工業関係396人,農業関係67人,医療関係984人,衛生関係221人,教育・社会福祉関係182人,商業実務関係369人,服飾・家政関係12人,文化・教養関係277人。

教員数(本務者)は165人(9人減少)。

表23 専修学校の設置者別学校数・生徒数 (単位:校,人)

区分	学校数				生徒数			
	計	国立	公立	私立	計	国立	公立	私立
平成23年度	24	—	4	20	2,500	—	419	2,081
28	24	—	4	20	2,446	—	340	2,106
29	24	—	4	20	2,587	—	375	2,212
30	24	—	4	20	2,479	—	376	2,103
令和元	24	—	4	20	2,535	—	375	2,160
2	24	—	4	20	2,496	—	379	2,117
3	24	—	4	20	2,508	—	386	2,122

表24 専修学校の課程別生徒数等 (単位:人)

区分	生徒数			課程別生徒数			教員数 (本務者)
	計	男	女	高等課程	専門課程	一般課程	
平成23年度	2,500	870	1,630	86	2,213	201	164
28	2,446	901	1,545	87	2,133	226	184
29	2,587	975	1,612	89	2,267	231	183
30	2,479	918	1,561	82	2,201	196	188
令和元	2,535	960	1,575	70	2,278	187	178
2	2,496	923	1,573	57	2,289	150	174
3	2,508	901	1,607	66	2,328	114	165

図18 専修学校の生徒の学科別割合

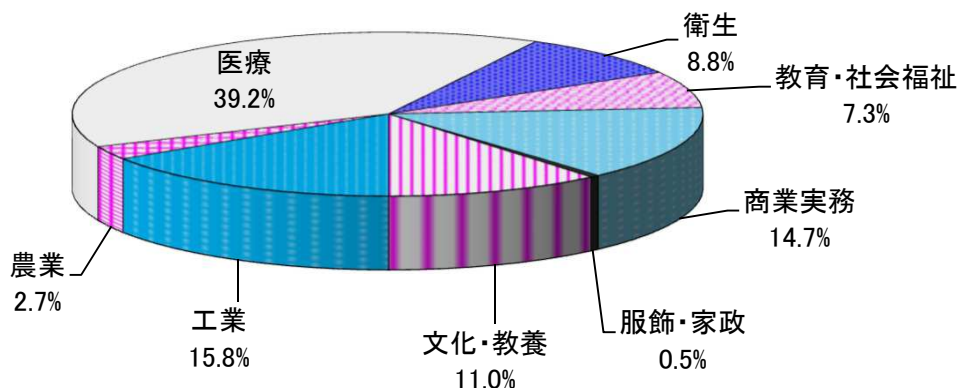

## 8 各種学校

学校数は 12校(前年度と同数)。設置者別では すべて私立。

生徒数は 217人[男子 76人,女子 141人](97人減少)。

課程別生徒数は 外国語を含む文化・教養関係 171人[最多],次いで家政関係 36人,商業実務関係 10人。

教員数(本務者)は 19人(同数)。

表 2 5 各種学校の設置者別学校数・生徒数等 (単位:校,人)

区 分	学 校 数			生 徒 数					教員数 (本務者)
	計	公 立	私 立	計	男	女	公 立	私 立	
平成23年度	15	—	15	185	42	143	—	185	24
28	13	—	13	163	51	112	—	163	11
29	12	—	12	142	47	95	—	142	8
30	13	—	13	472	212	260	—	472	18
令和元	13	—	13	423	191	232	—	423	7
2	12	—	12	314	129	185	—	314	19
3	12	—	12	217	76	141	—	217	19

図 1 9 各種学校の生徒の課程別割合

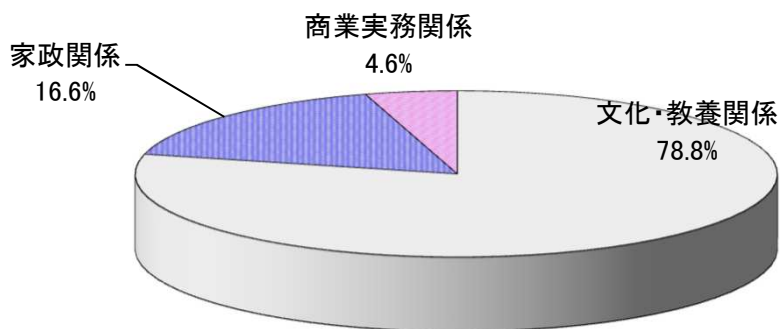



**[学校通信教育調査(高等学校)]**

(1) 学校数

通信教育課程のある学校は 5校〔公立 1校,私立 4校〕(前年度と同数)。

(2) 生徒数

生徒数は 3,399人〔男子 1,975人,女子 1,424人〕(171人増加)(特科生を除く)。

(3) 入学者・卒業者数

前年度間の入学者数は 907人〔男子 549人,女子 358人〕(214人減少)。

前年度間の卒業者数は 1,558人〔男子 879人,女子 679人〕(40人減少)。

(4) 教員数

教員数(本務者)は 60人〔男性 41人,女性 19人〕(1人減少)。

表 2 6 学校数・生徒数等(高等学校通信制) (単位:校,人)

区分	学校数	生徒数			入学者数(前年度間)			卒業者数(前年度間)			教員数(本務者)
		計	男	女	計	男	女	計	男	女	
平成23年度	4	2,303	1,424	879	1,165	748	417	884	541	343	49
28	5	2,928	1,791	1,137	1,581	952	629	1,033	605	428	56
29	5	3,255	1,935	1,320	1,690	1,004	686	1,220	738	482	62
30	5	3,441	2,034	1,407	1,626	920	706	1,335	772	563	64
令和元	5	3,647	2,071	1,576	1,702	956	746	1,614	1,083	531	59
2	5	3,228	1,876	1,352	1,121	611	510	1,598	1,015	583	61
3	5	3,399	1,975	1,424	907	549	358	1,558	879	679	60

**[不就学学齢児童生徒調査]**

1 就学免除者

就学免除者は 学齢児童〔6～11歳〕で 5人, 学齢生徒〔12～14歳〕で 2人。

2 就学猶予者

就学猶予者は 学齢児童〔6～11歳〕で 1人, 学齢生徒〔12～14歳〕で 4人。

3 1年以上居所不明者

1年以上居所不明者は 学齢児童、学齢生徒ともいなかった。

4 死亡者

令和2年度間の死亡者は 学齢児童、学齢生徒ともいなかった。



表 2 7 不就学学齢児童生徒数 (単位:人)

区分	就学免除者					就学猶予者					1年以上居所不明者					死亡者(前年度間)				
	計	男	女	学齢児童	学齢生徒	計	男	女	学齢児童	学齢生徒	計	男	女	学齢児童	学齢生徒	計	男	女	学齢児童	学齢生徒
平成23年度	—	—	—	—	—	3	2	1	3	—	—	—	—	—	—	2	—	2	2	—
28	3	1	2	3	—	3	2	1	3	—	—	—	—	—	—	—	—	—	—	—
29	4	1	3	4	—	5	3	2	4	1	1	1	—	1	—	6	4	2	1	5
30	5	1	4	5	—	5	3	2	4	1	1	1	—	1	—	3	1	2	2	1
令和元	5	1	4	5	—	8	5	3	4	4	—	—	—	—	—	3	3	—	1	2
2	5	1	4	4	1	5	2	3	2	3	—	—	—	—	—	1	—	1	1	—
3	7	2	5	5	2	5	2	3	1	4	—	—	—	—	—	—	—	—	—	—

[卒業後の状況調査]

1 中学校

(1) 卒業生数

令和3年3月の中学校卒業生数は、7,158人〔男子 3,679人,女子 3,479人(前年度より 161人減少)〕。

(2) 卒業生の状況

卒業生を状況別にみると「高等学校等進学者」7,070人,「専修学校〔高等課程〕進学者」16人,「専修学校〔一般課程〕等入学者」2人,「公共職業能力開発施設等入学者」0人,「就職者等」21人,「左記以外の者」47人,「不詳・死亡の者」2人。

表 28 状況別卒業生数

(単位:人)

区分	卒業生数	高等学校等 進学者 A	専修学校 (高等課程) 進学者 B	専修学校 (一般課程) 等入学者 C	公共職業 能力開発 施設等 入学者 D	就職者等 E			
						自営 業主等 (a)	常用労働者		臨時 労働者
							無期雇用 労働者 (b)	有期雇用 労働者	
平成23年3月	8,877	8,754	2	4	3	...	...	...	...
平成28年3月	8,087	7,970	10	1	—	...	...	...	...
平成29年3月	8,024	7,894	15	5	—	...	...	...	...
平成30年3月	7,768	7,664	6	1	1	6	15	5	9
平成31年3月	7,561	7,470	7	7	—	4	11	—	5
令和2年3月	7,319	7,236	6	7	—	3	17	—	2
令和3年3月	7,158	7,070	16	2	—	2	11	2	6

区分	左記以外 の者	不詳・ 死亡の者	再 掲			
			左記A,B,C,D のうち就職し ている者 (c)	左記E有期雇用 労働者のうち雇用契 約期間が一年以上、 かつフルタイム 勤務相当の者 (d)	他県への 進学者	就職者 (a+b+c+d)
平成28年3月	53	1	3	...	144	55
平成29年3月	73	3	—	...	149	34
平成30年3月	56	5	1	1	178	23
平成31年3月	53	4	—	—	184	15
令和2年3月	42	6	—	—	157	21
令和3年3月	47	2	1	2	193	16

(3) 高等学校等進学者

高等学校等進学者は7,070人〔男子 3,618人,女子 3,452人〕(前年度より 166人減少)。

高等学校等進学率(全卒業生のうち高等学校等進学者の占める割合)は98.8%〔男子 98.3%,女子 99.2%〕(0.1ポイント減少)。

表 29 高等学校等進学者数

(単位:人, %)

区分	卒業生数	計	高等学校等進学者						
			高等学校本科			高等学校 別科	高等専門 学校	特別支援学校 高等部	高等学校等 進学率
			全日制	定時制	通信制				
平成23年3月	8,877	8,754	8,366	228	89	—	11	60	98.6
平成28年3月	8,087	7,970	7,512	212	159	—	17	70	98.6
平成29年3月	8,024	7,894	7,450	199	154	—	13	78	98.4
平成30年3月	7,768	7,664	7,240	171	167	—	14	72	98.7
平成31年3月	7,561	7,470	7,031	165	201	—	9	64	98.8
令和2年3月	7,319	7,236	6,754	151	252	—	14	65	98.9
令和3年3月	7,158	7,070	6,577	129	280	—	8	76	98.8

図 20 中学校卒業生数、高校等進学率の推移

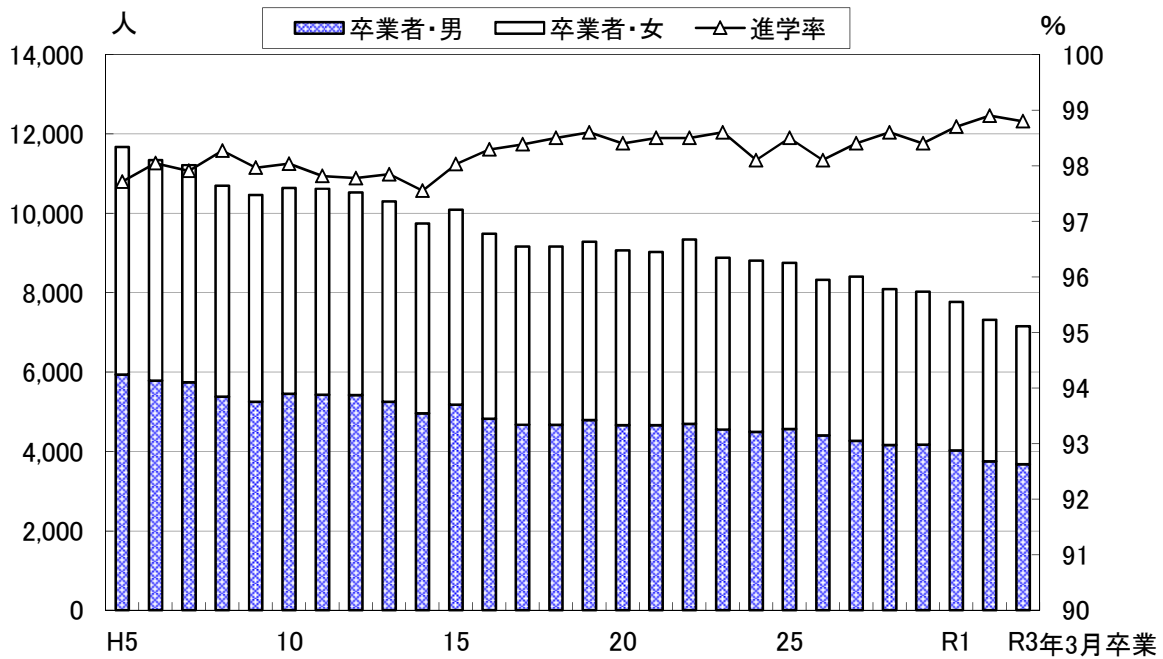

(4) 就職者

就職者は 16 人〔男子 13 人, 女子 3 人〕(前年度より 5 人減少)。

就職率(全卒業者のうち就職者の占める割合)は 0.2%(前年度と同数)。

就職者のうち県内へ就職した者は 14 人, 県外 2 人。就職者に占める県内就職者の割合は 87.5 %。

産業別では 第3次産業〔「電気・ガス・熱供給・水道業」, 「情報通信業」, 「運輸業・郵便業」, 「卸売業・小売業」, 「金融業・保険業」〕が 8 人〔最多〕。次いで 第2次産業〔「鉱業・採石業・砂利採取業」, 「建設業」, 「製造業」〕 6 人。

表 30 県内・県外別就職者数

(単位: 人, %)

区分	就職者			就職率	県内・県外の割合		産業別割合			
	就職者	県内就職者	県外就職者		県内就職率	県外就職率	第1次産業	第2次産業	第3次産業	左記以外・不詳
平成23年3月	39	38	1	0.4	97.4	2.6	12.8	46.2	33.3	7.7
平成28年3月	55	47	8	0.7	85.5	14.5	5.5	30.9	50.9	12.7
平成29年3月	34	26	8	0.4	76.5	23.5	-	47.1	44.1	8.8
平成30年3月	23	22	1	0.3	95.7	4.3	4.3	56.5	39.1	-
平成31年3月	15	12	3	0.2	80.0	20.0	-	26.7	53.3	20.0
令和2年3月	21	15	6	0.3	71.4	28.6	-	42.9	42.9	14.3
令和3年3月	16	14	2	0.2	87.5	12.5	6.3	37.5	50.0	6.3

## 2 高等学校（全日制＋定時制）

### （1）卒業生数

令和3年3月の高等学校卒業生数は7,727人〔男子4,173人,女子3,554人〕（前年度より161人減少）。

### （2）卒業生の状況

卒業生を状況別にみると「大学等進学者」4,536人,「専修学校〔専門課程〕進学者」1,387人,「専修学校〔一般課程〕等入学者」394人,「公共職業能力開発施設等入学者」68人,「就職者等」1,167人,「左記以外の者」173人,「不詳・死亡の者」2人。

表3-1 状況別卒業生数

（単位：人）

区分	卒業生数	大学等進学者 A	専修学校〔専門課程〕進学者 B	専修学校〔一般課程〕等入学者 C	公共職業能力開発施設等入学者 D	就職者等 E				左記以外の者	不詳・死亡の者	再掲		
						自営業主等 (a)	常用労働者		臨時労働者			左記A,B,C,Dのうち就職している者 (c)	就職者 (a+b+c+d)	
							無期雇用労働者 (b)	有期雇用労働者						
平成23年3月	8,776	5,085	1,504	456	118	...	...	...	106	210	—	1	...	1,297
平成28年3月	8,595	4,844	1,562	428	94	...	...	...	30	169	—	—	...	1,468
平成29年3月	8,229	4,685	1,441	471	91	...	...	...	38	125	6	—	...	1,372
平成30年3月	8,341	4,770	1,353	500	103	...	...	...	26	202	—	—	...	1,387
平成31年3月	8,010	4,444	1,365	567	98	...	...	...	35	170	1	—	...	1,330
令和2年3月	7,888	4,497	1,316	439	100	116	1,202	22	26	167	3	—	8	1,326
令和3年3月	7,727	4,536	1,387	394	68	10	1,108	26	23	173	2	1	6	1,125

図2-1 卒業生の状況別割合

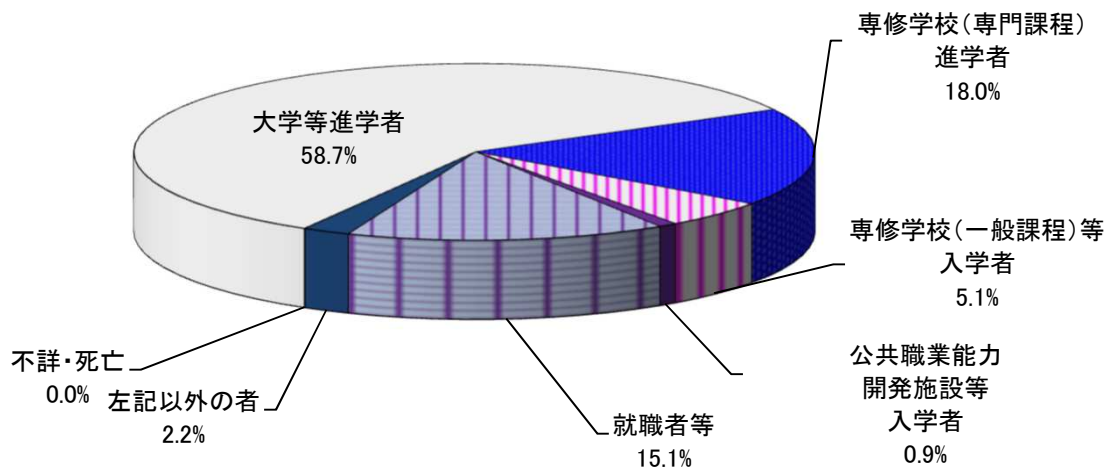

### （3）大学等進学者

大学等進学者は4,536人〔男子2,460人,女子2,076人〕（前年度より39人増加）。

大学等進学率（全卒業生のうち大学等進学者の占める割合）は58.7%〔男子59.0%,女子58.4%〕（1.7ポイント増加）。

表3 2 大学等進学者数

(単位:人, %)

区分	卒業生数	大学等進学者							大学等進学率
		計	大学(学部)	短期大学(本科)	大学・短期大学の通信教育部	大学・短期大学(別科)	高等学校(専攻科)	特別支援学校高等部(専攻科)	
平成23年3月	8,776	5,085	4,489	584	3	4	5	—	57.9
平成28年3月	8,595	4,844	4,337	502	1	1	1	2	56.4
平成29年3月	8,229	4,685	4,255	425	3	—	2	—	56.9
平成30年3月	8,341	4,770	4,328	439	2	—	1	—	57.2
平成31年3月	8,010	4,444	4,038	400	5	—	1	—	55.5
令和2年3月	7,888	4,497	4,071	401	1	—	24	—	57.0
令和3年3月	7,727	4,536	4,137	374	3	1	21	—	58.7

図2 2 高校卒業生数、大学等進学率、就職率の推移

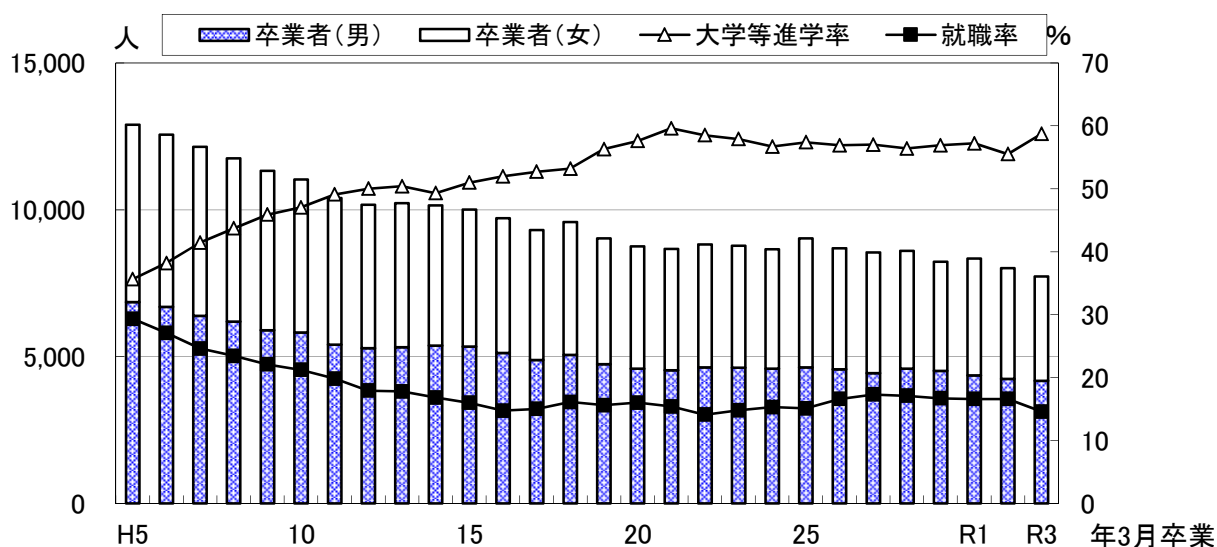

(4) 就職者

就職者は1,125人〔男子733人,女子392人〕(前年度より201人減少)。

就職率(全卒業者のうち就職者の占める割合)は14.6%(前年度より2.2ポイント減少)。

産業別の就職者では「製造業」が498人〔最多〕,次いで「建設業」が131人,「卸売業、小売業」が96人。

職業別では「生産工程従事者」が502人〔最多〕,次いで「サービス職業従事者」163人,「建設・採掘従事者」134人,「販売従事者」87人。

就職者のうち県内へ就職した者は975人(170人減少)。就職者に占める県内就職者の割合は86.7%。

他県等に就職した者は150人(31人減少)。内訳は「東京都」72人,「神奈川県」23人,「静岡県」13人等。

表3 3 県内・県外別就職者数

(単位:人, %)

区分	就職者	就職者		就職率	就職率	
		県内就職者	県外就職者		県内就職率	県外就職率
平成23年3月	1,298	1,149	149	14.8	88.5	11.5
平成28年3月	1,468	1,302	166	17.1	88.7	11.3
平成29年3月	1,372	1,217	155	16.7	88.7	11.3
平成30年3月	1,387	1,199	188	16.6	86.4	13.6
平成31年3月	1,330	1,173	157	16.6	88.2	11.8
令和2年3月	1,326	1,145	181	16.8	86.3	13.7
令和3年3月	1,125	975	150	14.6	86.7	13.3

図 2 3 産業別就職者の割合



図 2 4 職業別就職者の割合



### 3 特別支援学校

#### 特別支援学校 中学部

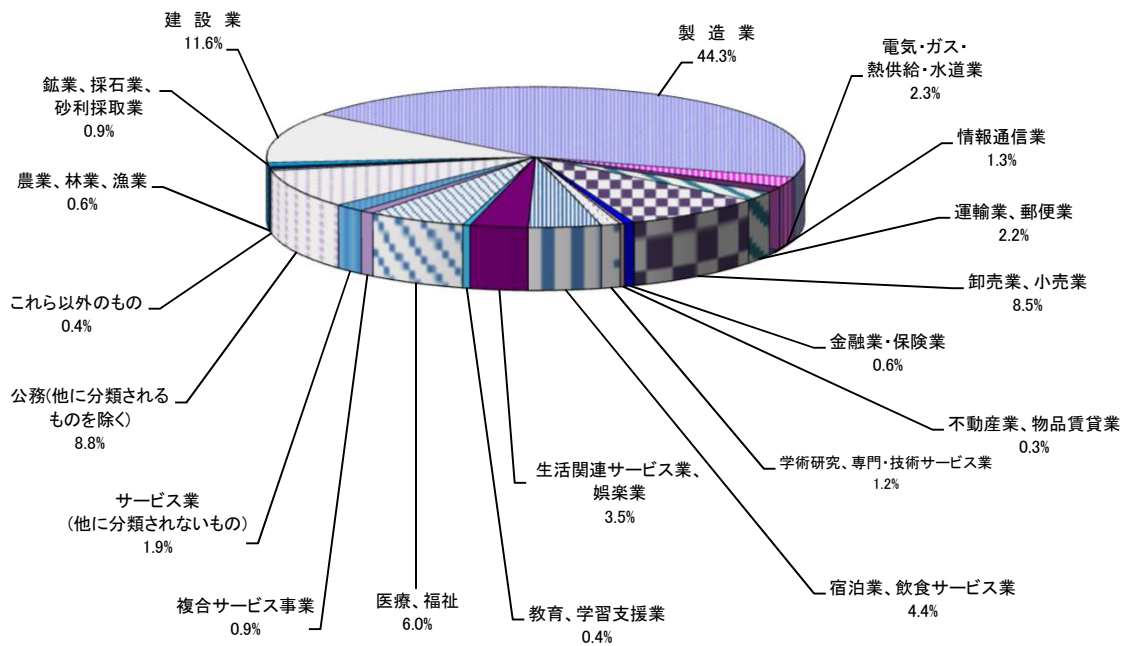
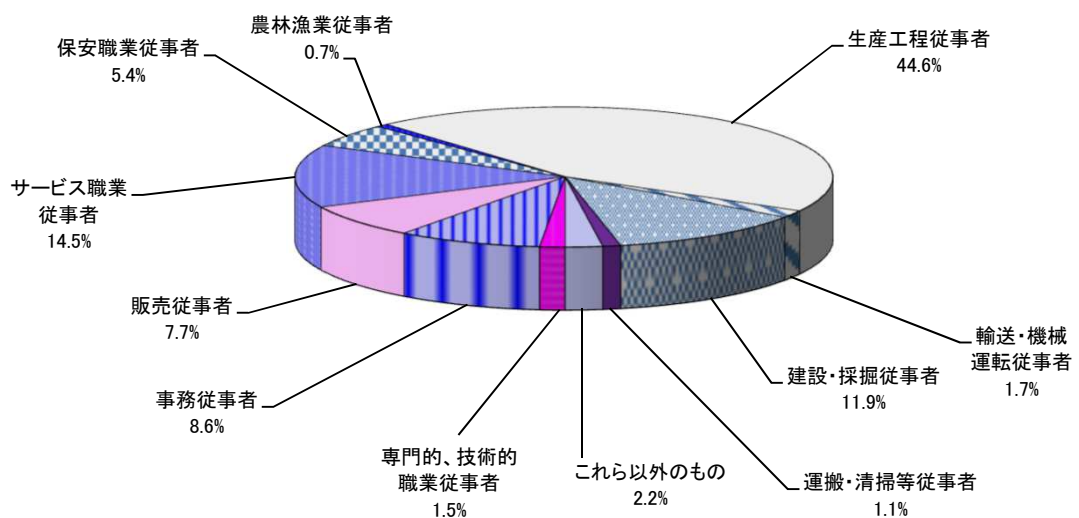
##### (1) 卒業生数

令和3年3月の特別支援学校の中学部卒業生数は 67人〔男子 39人, 女子 28人〕(前年度より 4人減少)。

##### (2) 卒業生の状況

卒業生を状況別にみると「高等学校等進学者」67人。

#### 特別支援学校 高等部

##### (1) 卒業生数

令和3年3月の特別支援学校の高等部卒業生数は 147人〔男子 88人, 女子 59人〕(前年度より 15人減少)。

##### (2) 卒業生の状況

卒業生を状況別にみると「大学等進学者」2人,「公共職業能力開発施設等入学者」1人,「就職者等」41人,「左記以外の者」103人。

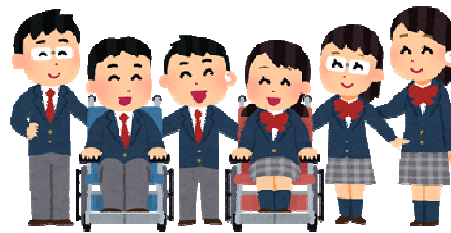

## [学校施設調査]

この調査は、私立の幼稚園、幼保連携型認定こども園、小学校、中学校、高等学校及び公立・私立の専修学校・各種学校の施設について調査したもの。

### 1 建物面積

建物面積は 354,731㎡(前年度より 22,992㎡増加)。

### 2 土地面積

土地面積は 1,396,984㎡(前年度より 145,393㎡増加)。

表 3 4 学校建物面積

(単位:㎡)

幼稚園	幼保連携型 認定こども園	小学校	中学校	高等学校	専修学校		各種学校	
					公立	私立	公立	私立
45,823	50,724	12,761	51,378	137,298	15,286	37,385	-	4,076

表 3 5 学校土地面積

(単位:㎡)

幼稚園	幼保連携型 認定こども園	小学校	中学校	高等学校	専修学校		各種学校	
					公立	私立	公立	私立
135,864	146,001	22,972	222,486	680,736	131,802	52,858	-	4,265

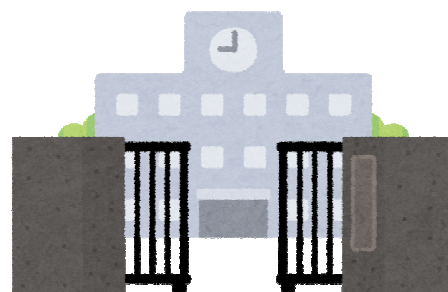



### III 統計表



1 総括

(単位:校,学級,人)

学校種別	学校数			学級数	在学者数			教員数 (本務者)	職員数 (本務者)
	計	本校	分校		計	男	女		
幼稚園									
計	55	55	—	220	3,693	1,865	1,828	509	113
国立	1	1	—	4	94	49	45	7	—
公立	2	2	—	9	113	51	62	21	4
私立	52	52	—	207	3,486	1,765	1,721	481	109
幼保連携型認定こども園									
私立	54	53	1	213	6,685	3,380	3,305	1,289	213
小学校									
計	177	172	5	2,003	38,572	19,737	18,835	3,162	618
国立	1	1	—	18	613	293	320	25	1
公立	172	167	5	1,947	36,867	18,864	18,003	3,064	607
私立	4	4	—	38	1,092	580	512	73	10
中学校									
計	93	90	3	883	20,955	10,618	10,337	1,829	313
国立	1	1	—	12	430	212	218	25	—
公立	84	81	3	830	19,405	9,875	9,530	1,726	298
私立	8	8	—	41	1,120	531	589	78	15
高等学校(全日制・定時制)									
計	43	43	—	…	22,717	12,159	10,558	1,820	382
公立	32	32	—	545	16,268	8,443	7,825	1,437	250
私立	11	11	—	…	6,449	3,716	2,733	383	132
高等学校(通信制)									
計	5	5	—	…	3,399	1,975	1,424	60	11
公立	1	1	—	…	197	85	112	9	—
私立	4	4	—	…	3,202	1,890	1,312	51	11
特別支援学校									
計	14	12	2	293	1,065	685	380	769	124
国立	1	1	—	9	56	43	13	30	1
公立	13	11	2	284	1,009	642	367	739	123
専修学校									
計	24	24	—	…	2,508	901	1,607	165	67
公立	4	4	—	…	386	166	220	30	18
私立	20	20	—	…	2,122	735	1,387	135	49
各種学校									
私立	12	12	—	…	217	76	141	19	11

2 設置者別学校数

(単位:校)

設置者	合計	幼稚園			幼保連携型 認定こども園			小学校			中学校			高等学校							
		計	本園	分園	計	本園	分園	計	本校	分校	計	本校	分校	本校			分校				
														計	独立校	併置校	計	独立校	併置校		
全日制	定時制	併置校	全日制	定時制	併置校																
合計	422	55	55	—	54	53	1	177	172	5	93	90	3	43	36	2	5	—	—	—	—
国立計	3	1	1	—	—	—	—	1	1	—	1	1	—	—	—	—	—	—	—	—	—
公立計	290	2	2	—	—	—	—	172	167	5	84	81	3	32	25	2	5	—	—	—	—
県立	30	—	—	—	—	—	—	—	—	—	—	—	—	30	23	2	5	—	—	—	—
市立	204	1	1	—	—	—	—	136	131	5	65	62	3	2	2	—	—	—	—	—	—
町立	42	—	—	—	—	—	—	29	29	—	13	13	—	—	—	—	—	—	—	—	—
村立	13	1	1	—	—	—	—	7	7	—	5	5	—	—	—	—	—	—	—	—	—
組合立	1	—	—	—	—	—	—	—	—	—	1	1	—	—	—	—	—	—	—	—	—
私立計	129	52	52	—	54	53	1	4	4	—	8	8	—	11	11	—	—	—	—	—	—

3 へき地等学校指定の状況(公立)

(単位:校, 人)

区分	小学校								中学校							
	学校数		児童数		教員数		負担法による事務職員		学校数		生徒数		教員数		負担法による事務職員	
	本校	分校	本校	分校	本校	分校	本校	分校	本校	分校	本校	分校	本校	分校	本校	分校
合計	9	—	227	—	69	—	7	—	6	—	115	—	57	—	4	—
特別地 準へき地	1	—	19	—	7	—	1	—	1	—	12	—	8	—	—	—
1級	4	—	129	—	34	—	3	—	2	—	56	—	19	—	3	—
2級	4	—	79	—	28	—	3	—	3	—	47	—	30	—	1	—
3級	—	—	—	—	—	—	—	—	—	—	—	—	—	—	—	—
4級	—	—	—	—	—	—	—	—	—	—	—	—	—	—	—	—
5級	—	—	—	—	—	—	—	—	—	—	—	—	—	—	—	—

#### 4 理由別長期欠席者数

(単位:人)

理 由	特別支援学校
合 計	46
病 気	36
経済的理由	-
不 登 校	4
そ の 他	6

#### 5 帰国児童・生徒数

(単位:人)

区 分	小学校							中学校				高等学校				
	計	1年	2年	3年	4年	5年	6年	計	1年	2年	3年	計	1年	2年	3年	4年
帰国児童・生徒数	38	4	3	12	10	5	4	11	4	3	4	5	3	2	-	-

#### 6 外国人児童・生徒数

(単位:人)

区 分	小学校	中学校	高等 学校	特別支援学校			
				幼稚部	小学部	中学部	高等部
外国人児童・生徒数	474	249	155	-	7	4	8

7 園数・在園者数・教職員数・修了者数

年度 市町村	園数	定員	学級数	在 園 者 数						
				計			3 歳		4 歳	
				計	男	女	男	女	男	女
平成28年度	62	10,294	256	4,622	2,277	2,345	703	779	795	745
平成29年度	58	9,586	236	4,160	2,065	2,095	649	659	655	736
平成30年度	57	9,389	224	4,019	1,992	2,027	676	625	659	663
令和元年度	57	9,366	224	3,913	2,021	1,892	679	626	674	616
令和2年度	56	9,216	216	3,841	1,969	1,872	599	627	681	629
令和3年度	55	8,741	220	3,693	1,865	1,828	592	589	603	602
国立計	1	105	4	94	49	45	13	15	15	16
公立計	2	270	9	113	51	62	15	15	20	19
私立計	52	8,366	207	3,486	1,765	1,721	564	559	568	567
甲府市	24	3,895	96	1,590	800	790	249	259	241	271
富士吉田市	4	1,155	25	543	281	262	98	94	98	78
都留市	2	260	9	177	85	92	25	25	27	36
山梨市	3	465	13	173	78	95	26	32	21	32
大月市	3	450	9	117	54	63	11	21	20	15
韮崎市	2	370	11	210	104	106	35	28	35	33
南アルプス市	2	284	11	211	106	105	33	38	39	38
北杜市	—	—	—	—	—	—	—	—	—	—
甲斐市	3	400	10	127	69	58	20	15	29	18
笛吹市	1	200	3	45	21	24	7	6	3	7
上野原市	3	355	11	132	74	58	27	20	24	11
甲州市	1	80	3	41	14	27	4	11	3	5
中央市	—	—	—	—	—	—	—	—	—	—
市川三郷町	2	202	6	126	65	61	20	16	23	27
早川町	—	—	—	—	—	—	—	—	—	—
身延町	1	120	—	—	—	—	—	—	—	—
南部町	1	160	3	24	17	7	7	3	3	2
富士川町	2	180	4	85	51	34	17	10	18	14
昭和町	—	—	—	—	—	—	—	—	—	—
道志村	—	—	—	—	—	—	—	—	—	—
西桂町	—	—	—	—	—	—	—	—	—	—
忍野村	1	165	6	92	46	46	13	11	19	15
山中湖村	—	—	—	—	—	—	—	—	—	—
鳴沢村	—	—	—	—	—	—	—	—	—	—
富士河口湖町	—	—	—	—	—	—	—	—	—	—
小菅村	—	—	—	—	—	—	—	—	—	—
丹波山村	—	—	—	—	—	—	—	—	—	—
(再掲)										
(本年度入園者)										
総数	…	…	…	856	434	422	399	391	24	13
国立計	…	…	…	28	13	15	13	15	—	—
公立計	…	…	…	31	15	16	15	15	—	—
私立計	…	…	…	797	406	391	371	361	24	13

※在園者数の3歳には、満3歳児入園者(満3歳に達する日以降の翌年度4月1日を待たずに随時入園した者)を含む。

(単位:園,学級,人)

5 歳		教 員 数					教育補助員数					職員数 (本務者)		修了者数		
男	女	本務者			兼務者		本務者			兼務者		男	女	計	男	女
		計	男	女	男	女	計	男	女	男	女					
779	821	510	35	475	23	54	31	6	25	9	28	88	44	1,751	895	856
761	700	470	28	442	23	58	35	7	28	8	31	78	45	1,777	874	903
657	739	469	30	439	22	73	40	9	31	8	34	76	41	1,474	765	709
668	650	484	34	450	19	78	31	5	26	10	27	76	42	1,393	662	731
689	616	499	34	465	12	82	27	6	21	12	40	73	61	1,303	656	647
670	637	509	37	472	9	100	26	5	21	12	38	69	44	1,294	686	608
21	14	7	1	6	—	5	—	—	—	—	—	—	—	30	20	10
16	28	21	1	20	—	—	—	—	—	—	—	—	4	43	22	21
633	595	481	35	446	9	95	26	5	21	12	38	69	40	1,221	644	577
310	260	204	17	187	4	64	9	2	7	4	15	36	21	570	323	247
85	90	54	5	49	1	10	2	—	2	5	7	3	4	139	68	71
33	31	32	2	30	2	10	2	—	2	—	—	4	3	56	31	25
31	31	25	4	21	1	1	—	—	—	—	1	5	4	66	28	38
23	27	19	—	19	—	2	—	—	—	—	6	5	—	58	27	31
34	45	31	2	29	—	—	—	—	—	—	—	—	1	86	42	44
34	29	33	1	32	—	1	5	2	3	—	1	3	2	66	35	31
—	—	—	—	—	—	—	—	—	—	—	—	—	—	—	—	—
20	25	18	1	17	—	—	—	—	—	2	3	5	1	43	17	26
11	11	9	1	8	—	—	—	—	—	—	1	2	1	23	14	9
23	27	14	1	13	—	8	1	—	1	—	1	3	2	56	29	27
7	11	7	1	6	—	—	—	—	—	—	—	1	—	20	9	11
—	—	—	—	—	—	—	—	—	—	—	—	—	—	—	—	—
22	18	26	1	25	1	4	3	—	3	1	3	—	2	46	27	19
—	—	—	—	—	—	—	—	—	—	—	—	—	—	—	—	—
—	—	1	—	1	—	—	—	—	—	—	—	—	—	—	—	—
7	2	6	—	6	—	—	—	—	—	—	—	1	—	9	5	4
16	10	16	1	15	—	—	4	1	3	—	—	1	1	23	11	12
—	—	—	—	—	—	—	—	—	—	—	—	—	—	—	—	—
—	—	—	—	—	—	—	—	—	—	—	—	—	—	—	—	—
—	—	—	—	—	—	—	—	—	—	—	—	—	—	—	—	—
14	20	14	—	14	—	—	—	—	—	—	—	—	2	33	20	13
—	—	—	—	—	—	—	—	—	—	—	—	—	—	—	—	—
—	—	—	—	—	—	—	—	—	—	—	—	—	—	—	—	—
—	—	—	—	—	—	—	—	—	—	—	—	—	—	—	—	—
—	—	—	—	—	—	—	—	—	—	—	—	—	—	—	—	—
—	—	—	—	—	—	—	—	—	—	—	—	—	—	—	—	—
11	18	...	...	...	...	...	...	...	...	...	...	...	...	...	...	...
—	—	...	...	...	...	...	...	...	...	...	...	...	...	...	...	...
—	1	...	...	...	...	...	...	...	...	...	...	...	...	...	...	...
11	17	...	...	...	...	...	...	...	...	...	...	...	...	...	...	...

8 園数・在園者数・教職員数・修了者数

年度 市町村	園数			定員	学級数	在 園 者								
	計	本園	分園			計			0 歳		1 歳		2 歳	
						計	男	女	男	女	男	女		
平成28年度	23	22	1	3,803	114	3,392	1,668	1,724	53	59	184	160	189	205
平成29年度	33	32	1	5,167	145	4,511	2,248	2,263	82	63	252	234	323	303
平成30年度	42	41	1	6,318	177	5,478	2,724	2,754	93	119	330	296	425	367
令和元年度	45	44	1	6,758	179	5,728	2,932	2,796	111	84	339	345	445	387
令和2年度	49	48	1	7,405	197	6,215	3,130	3,085	108	93	380	376	429	484
令和3年度	54	53	1	8,067	213	6,685	3,380	3,305	120	125	446	372	490	508
国立計	—	—	—	—	—	—	—	—	—	—	—	—	—	—
公立計	—	—	—	—	—	—	—	—	—	—	—	—	—	—
私立計	54	53	1	8,067	213	6,685	3,380	3,305	120	125	446	372	490	508
甲府市	23	22	1	3,490	89	2,821	1,414	1,407	51	60	200	180	203	225
富士吉田市	1	1	—	209	6	168	79	89	3	1	8	13	8	16
都留市	3	3	—	392	9	277	158	119	5	3	21	16	30	19
山梨市	1	1	—	100	3	87	45	42	1	1	6	2	6	12
大月市	—	—	—	—	—	—	—	—	—	—	—	—	—	—
韮崎市	1	1	—	100	4	90	53	37	2	1	6	3	7	4
南アルプス市	3	3	—	455	16	386	210	176	8	3	21	18	23	26
北杜市	—	—	—	—	—	—	—	—	—	—	—	—	—	—
甲斐市	3	3	—	600	19	561	279	282	10	12	29	19	26	30
笛吹市	6	6	—	759	19	590	296	294	11	12	40	41	59	48
上野原市	—	—	—	—	—	—	—	—	—	—	—	—	—	—
甲州市	4	4	—	490	12	408	194	214	4	9	31	21	36	40
中央市	3	3	—	667	19	594	291	303	9	5	27	16	33	27
市川三郷町	—	—	—	—	—	—	—	—	—	—	—	—	—	—
早川町	—	—	—	—	—	—	—	—	—	—	—	—	—	—
身延町	—	—	—	—	—	—	—	—	—	—	—	—	—	—
南部町	—	—	—	—	—	—	—	—	—	—	—	—	—	—
富士川町	—	—	—	—	—	—	—	—	—	—	—	—	—	—
昭和町	5	5	—	655	14	583	300	283	16	16	53	36	50	53
道志村	—	—	—	—	—	—	—	—	—	—	—	—	—	—
西桂町	—	—	—	—	—	—	—	—	—	—	—	—	—	—
忍野村	—	—	—	—	—	—	—	—	—	—	—	—	—	—
山中湖村	—	—	—	—	—	—	—	—	—	—	—	—	—	—
鳴沢村	—	—	—	—	—	—	—	—	—	—	—	—	—	—
富士河口湖町	1	1	—	150	3	120	61	59	—	2	4	7	9	8
小菅村	—	—	—	—	—	—	—	—	—	—	—	—	—	—
丹波山村	—	—	—	—	—	—	—	—	—	—	—	—	—	—

※学級数は、3号認定者(0歳児, 1歳児, 2歳児)の学級を除く。

※在園者数の3歳には、満3歳児入園者(満3歳に達する日以降の翌年度4月1日を待たずに随時入園した者)を含む。



(単位:園,学級,人)

数						教育・保育職員数					教育・保育補助員数					職員数 (本務者)		修了者数		
3 歳		4 歳		5 歳		本務者			兼務者		本務者			兼務者						
男	女	男	女	男	女	計	男	女	男	女	計	男	女	男	女	男	女	計	男	女
417	437	428	449	397	414	506	16	490	3	53	3	—	3	1	12	23	50	614	319	295
529	554	531	559	531	550	753	28	725	4	57	4	—	4	1	14	33	79	798	392	406
651	682	618	626	607	664	981	39	942	6	72	4	—	4	1	14	43	134	1,048	487	561
713	655	682	669	642	656	1,045	43	1,002	9	101	10	—	10	1	15	39	131	1,257	566	691
726	717	753	693	734	722	1,171	50	1,121	9	95	26	—	26	1	13	43	157	1,298	593	705
778	789	743	766	803	745	1,289	57	1,232	7	143	25	—	25	1	19	48	165	1,589	795	794
—	—	—	—	—	—	—	—	—	—	—	—	—	—	—	—	—	—	—	—	—
—	—	—	—	—	—	—	—	—	—	—	—	—	—	—	—	—	—	—	—	—
778	789	743	766	803	745	1,289	57	1,232	7	143	25	—	25	1	19	48	165	1,589	795	794
310	324	309	317	341	301	585	29	556	—	58	9	—	9	—	6	18	72	619	315	304
20	21	22	16	18	22	28	1	27	—	—	1	—	1	—	—	—	6	48	28	20
37	22	31	30	34	29	63	4	59	—	7	—	—	—	—	—	6	10	67	41	26
11	7	10	10	11	10	16	—	16	—	—	1	—	1	—	—	—	4	21	14	7
—	—	—	—	—	—	—	—	—	—	—	—	—	—	—	—	—	—	—	—	—
15	8	11	12	12	9	19	—	19	1	2	—	—	—	—	—	1	2	18	11	7
57	53	49	34	52	42	67	2	65	3	4	4	—	4	—	—	2	7	88	51	37
—	—	—	—	—	—	—	—	—	—	—	—	—	—	—	—	—	—	—	—	—
79	69	60	72	75	80	70	2	68	—	11	—	—	—	1	10	4	3	152	75	77
65	66	59	64	62	63	129	9	120	1	8	4	—	4	—	1	2	21	146	64	82
—	—	—	—	—	—	—	—	—	—	—	—	—	—	—	—	—	—	—	—	—
37	57	41	46	45	41	85	3	82	1	23	2	—	2	—	1	2	13	99	48	51
70	91	77	92	75	72	80	2	78	—	14	—	—	—	—	—	6	8	163	68	95
—	—	—	—	—	—	—	—	—	—	—	—	—	—	—	—	—	—	—	—	—
—	—	—	—	—	—	—	—	—	—	—	—	—	—	—	—	—	—	—	—	—
—	—	—	—	—	—	—	—	—	—	—	—	—	—	—	—	—	—	—	—	—
—	—	—	—	—	—	—	—	—	—	—	—	—	—	—	—	—	—	—	—	—
—	—	—	—	—	—	—	—	—	—	—	—	—	—	—	—	—	—	—	—	—
60	55	58	61	63	62	134	5	129	1	11	2	—	2	—	1	6	19	130	60	70
—	—	—	—	—	—	—	—	—	—	—	—	—	—	—	—	—	—	—	—	—
—	—	—	—	—	—	—	—	—	—	—	—	—	—	—	—	—	—	—	—	—
—	—	—	—	—	—	—	—	—	—	—	—	—	—	—	—	—	—	—	—	—
—	—	—	—	—	—	—	—	—	—	—	—	—	—	—	—	—	—	—	—	—
—	—	—	—	—	—	—	—	—	—	—	—	—	—	—	—	—	—	—	—	—
17	16	16	12	15	14	13	—	13	—	5	2	—	2	—	—	1	—	38	20	18
—	—	—	—	—	—	—	—	—	—	—	—	—	—	—	—	—	—	—	—	—
—	—	—	—	—	—	—	—	—	—	—	—	—	—	—	—	—	—	—	—	—

9 児童数別学校数

(単位:校)

年 度	計	0 人	1~ 49人	50~ 99人	100~ 149人	150~ 199人	200~ 249人	250~ 299人	300~ 399人
平成28年度	185	4	28	20	24	20	12	13	34
平成29年度	182	3	27	20	26	18	11	16	34
平成30年度	181	5	27	17	27	17	12	16	34
令和元年度	178	4	27	15	28	19	10	16	34
令和2年度	177	3	29	18	26	16	10	19	32
令和3年度	177	5	24	23	26	14	12	17	33

年 度	400~ 499人	500~ 599人	600~ 699人	700~ 799人	800~ 899人	900~ 999人	1,000 人以上
平成28年度	15	10	4	—	—	—	1
平成29年度	12	9	5	—	—	—	1
平成30年度	12	8	5	—	—	—	1
令和元年度	13	7	4	—	—	1	—
令和2年度	11	8	4	—	—	1	—
令和3年度	11	8	2	1	—	1	—

10 学級数別学校数

(単位:校)

年 度	計	0 学級	1	2	3	4	5	6	7	8	9	10	11	12	13	14
平成28年度	185	2	4	2	2	10	8	13	23	26	7	6	4	5	6	11
平成29年度	182	2	4	2	1	8	9	11	24	28	7	4	5	4	6	11
平成30年度	181	2	4	—	2	11	4	11	20	31	7	8	4	5	4	14
令和元年度	178	2	3	2	1	8	7	11	12	35	11	5	6	4	5	15
令和2年度	177	2	3	1	1	10	6	10	15	32	9	5	6	7	5	10
令和3年度	177	2	4	—	5	6	5	13	15	26	15	4	4	7	9	8

年 度	15	16	17	18	19	20	21	22	23	24	25	26	27	28	29	30 学級以上
平成28年度	14	9	9	4	4	2	2	3	4	1	1	1	1	—	—	1
平成29年度	15	10	7	5	2	1	3	7	—	2	1	2	—	—	—	1
平成30年度	16	10	2	9	2	1	4	2	3	—	3	—	—	1	—	1
令和元年度	13	10	4	6	—	5	1	6	2	1	—	—	1	1	—	1
令和2年度	18	11	3	3	4	2	1	3	5	2	—	—	1	—	—	2
令和3年度	10	16	5	2	4	3	—	4	6	—	—	—	1	—	2	1

11 収容人員別学級数

(単位:学級)

年 度 市 町 村	計	12人以下	13～ 20人	21～ 25人	26～ 30人	31～ 35人	36～ 40人	41人 以上
平成28年度	2,033	502	177	540	483	289	42	—
平成29年度	2,014	512	182	530	470	274	46	—
平成30年度	2,012	539	182	502	499	251	39	—
令和元年度	1,989	556	177	486	483	241	46	—
令和2年度	1,997	581	193	487	484	209	43	—
令和3年度	2,003	591	244	498	419	206	45	—
国 立 計	18	—	—	—	—	18	—	—
公 立 計	1,947	587	242	490	415	183	30	—
私 立 計	38	4	2	8	4	5	15	—
甲 府 市	406	82	27	100	112	67	18	—
富 士 吉 田 市	105	22	18	26	24	14	1	—
都 留 市	71	17	19	19	11	4	1	—
山 梨 市	85	29	8	26	10	7	5	—
大 月 市	48	23	4	13	5	3	—	—
韮 崎 市	64	20	6	12	23	3	—	—
南アルプス市	196	52	25	65	33	12	9	—
北 杜 市	94	22	18	28	11	12	3	—
甲 斐 市	189	39	15	55	59	20	1	—
笛 吹 市	176	60	12	50	38	14	2	—
上 野 原 市	45	18	6	10	4	7	—	—
甲 州 市	102	53	25	15	8	1	—	—
中 央 市	75	16	12	15	23	7	2	—
市 川 三 郷 町	46	21	12	9	4	—	—	—
早 川 町	8	8	—	—	—	—	—	—
身 延 町	23	12	7	2	1	—	1	—
南 部 町	23	13	10	—	—	—	—	—
富 士 川 町	31	10	4	3	10	4	—	—
昭 和 町	61	10	2	24	19	6	—	—
道 志 村	7	6	1	—	—	—	—	—
西 桂 町	10	4	—	1	—	4	1	—
忍 野 村	23	3	—	4	7	9	—	—
山 中 湖 村	14	6	3	1	1	3	—	—
鳴 沢 村	7	1	3	1	2	—	—	—
富 士 河 口 湖 町	85	35	7	19	14	9	1	—
小 菅 村	5	5	—	—	—	—	—	—
丹 波 山 村	4	4	—	—	—	—	—	—

12 学校数・学級数・児童数

年 度	学 校 数			学 級 数		
	計	本校	分校	計(A)	単式学級	複式学級
平成28年度	185	180	5	2,033	1,679	39
平成29年度	182	177	5	2,014	1,647	36
平成30年度	181	176	5	2,012	1,622	40
令和元年度	178	173	5	1,989	1,577	42
令和2年度	177	172	5	1,997	1,560	42
令和3年度	177	172	5	2,003	1,548	45
国立計	1	1	—	18	18	—
公立計	172	167	5	1,947	1,492	45
私立計	4	4	—	38	38	—
甲 府 市	30	28	2	406	333	2
富 士 吉 田 市	8	7	1	105	87	—
都 留 市	8	8	—	71	59	3
山 梨 市	9	8	1	85	58	2
大 月 市	5	5	—	48	37	1
韮 崎 市	5	5	—	64	50	—
南アルプス市	16	16	—	196	148	2
北 杜 市	9	9	—	94	73	—
甲 斐 市	11	11	—	189	150	—
笛 吹 市	14	14	—	176	129	1
上 野 原 市	4	4	—	45	33	2
甲 州 市	14	14	—	102	69	8
中 央 市	7	6	1	75	59	—
市 川 三 郷 町	6	6	—	46	31	6
早 川 町	2	2	—	8	3	4
身 延 町	3	3	—	23	16	1
南 部 町	3	3	—	23	18	—
富 士 川 町	3	3	—	31	25	2
昭 和 町	3	3	—	61	51	—
道 志 村	1	1	—	7	6	—
西 桂 町	1	1	—	10	6	—
忍 野 村	1	1	—	23	20	—
山 中 湖 村	2	2	—	14	10	1
鳴 沢 村	1	1	—	7	6	—
富 士 河 口 湖 町	9	9	—	85	67	6
小 菅 村	1	1	—	5	2	2
丹 波 山 村	1	1	—	4	2	2

(単位:校, 学級, 人)

特別支援学級	児 童 数				1学級当たり の児童数
	計(B)	単式学級	複式学級	特別支援学級	B/A
315	42,379	41,256	333	790	20.8
331	41,598	40,417	294	887	20.7
350	40,848	39,555	341	952	20.3
370	39,951	38,503	332	1,116	20.1
395	39,153	37,584	332	1,237	19.6
410	38,572	36,865	348	1,359	19.3
—	613	613	—	—	34.1
410	36,867	35,160	348	1,359	18.9
—	1,092	1,092	—	—	28.7
71	9,150	8,879	8	263	22.5
18	2,188	2,133	—	55	20.8
9	1,307	1,262	28	17	18.4
25	1,553	1,440	20	93	18.3
10	743	705	7	31	15.5
14	1,224	1,187	—	37	19.1
46	3,796	3,609	14	173	19.4
21	1,867	1,788	—	79	19.9
39	3,982	3,842	—	140	21.1
46	3,229	3,076	4	149	18.3
10	796	739	21	36	17.7
25	1,313	1,189	79	45	12.9
16	1,568	1,497	—	71	20.9
9	608	538	45	25	13.2
1	31	8	22	1	3.9
6	296	272	10	14	12.9
5	240	233	—	7	10.4
4	609	579	11	19	19.6
10	1,352	1,311	—	41	22.2
1	53	52	—	1	7.6
4	213	201	—	12	21.3
3	576	568	—	8	25.0
3	229	212	12	5	16.4
1	137	131	—	6	19.6
12	1,468	1,396	42	30	17.3
1	32	14	17	1	6.4
—	12	4	8	—	3.0

13 学年別児童数

年 度 市 町 村	計			1 年			2 年		
	計	男	女	計	男	女	計	男	女
平成28年度	42,379	21,620	20,759	6,728	3,480	3,248	6,920	3,504	3,416
平成29年度	41,598	21,218	20,380	6,637	3,399	3,238	6,709	3,489	3,220
平成30年度	40,848	20,859	19,989	6,477	3,332	3,145	6,632	3,397	3,235
令和元年度	39,951	20,381	19,570	6,273	3,135	3,138	6,473	3,333	3,140
令和2年度	39,153	19,937	19,216	6,200	3,137	3,063	6,290	3,144	3,146
令和3年度	38,572	19,737	18,835	6,231	3,224	3,007	6,211	3,134	3,077
国 立 計	613	293	320	104	61	43	104	49	55
公 立 計	36,867	18,864	18,003	5,931	3,052	2,879	5,920	2,981	2,939
私 立 計	1,092	580	512	196	111	85	187	104	83
甲 府 市	9,150	4,706	4,444	1,434	755	679	1,460	744	716
富 士 吉 田 市	2,188	1,103	1,085	330	172	158	370	187	183
都 留 市	1,307	683	624	210	115	95	202	96	106
山 梨 市	1,553	809	744	253	129	124	254	134	120
大 月 市	743	357	386	111	47	64	109	53	56
韮 崎 市	1,224	642	582	186	102	84	178	88	90
南アルプス市	3,796	1,938	1,858	643	316	327	618	317	301
北 杜 市	1,867	996	871	289	166	123	292	159	133
甲 斐 市	3,982	2,058	1,924	636	336	300	641	323	318
笛 吹 市	3,229	1,654	1,575	527	259	268	523	251	272
上 野 原 市	796	406	390	132	65	67	118	63	55
甲 州 市	1,313	676	637	223	112	111	209	103	106
中 央 市	1,568	769	799	256	123	133	249	117	132
市 川 三 郷 町	608	322	286	118	58	60	99	56	43
早 川 町	31	18	13	3	3	—	3	1	2
身 延 町	296	140	156	49	28	21	41	20	21
南 部 町	240	124	116	36	19	17	33	18	15
富 士 川 町	609	301	308	95	49	46	109	52	57
昭 和 町	1,352	645	707	244	116	128	189	89	100
道 志 村	53	29	24	6	4	2	14	5	9
西 桂 町	213	101	112	25	16	9	38	18	20
忍 野 村	576	293	283	88	51	37	114	64	50
山 中 湖 村	229	119	110	49	35	14	42	25	17
鳴 沢 村	137	68	69	22	14	8	21	13	8
富 士 河 口 湖 町	1,468	755	713	259	131	128	279	134	145
小 菅 村	32	18	14	5	2	3	3	2	1
丹 波 山 村	12	7	5	2	1	1	3	2	1

(単位:人)

3 年			4 年			5 年			6 年		
計	男	女	計	男	女	計	男	女	計	男	女
7,027	3,586	3,441	7,147	3,575	3,572	7,197	3,689	3,508	7,360	3,786	3,574
6,908	3,492	3,416	7,018	3,582	3,436	7,137	3,566	3,571	7,189	3,690	3,499
6,694	3,486	3,208	6,906	3,493	3,413	7,010	3,580	3,430	7,129	3,571	3,558
6,617	3,389	3,228	6,696	3,476	3,220	6,880	3,472	3,408	7,012	3,576	3,436
6,481	3,330	3,151	6,624	3,393	3,231	6,691	3,472	3,219	6,867	3,461	3,406
6,298	3,155	3,143	6,487	3,334	3,153	6,647	3,411	3,236	6,698	3,479	3,219
104	44	60	99	44	55	104	44	60	98	51	47
6,008	3,018	2,990	6,217	3,197	3,020	6,362	3,281	3,081	6,429	3,335	3,094
186	93	93	171	93	78	181	86	95	171	93	78
1,524	765	759	1,538	801	737	1,578	793	785	1,616	848	768
380	203	177	350	167	183	373	186	187	385	188	197
234	112	122	206	126	80	239	130	109	216	104	112
226	117	109	256	141	115	290	146	144	274	142	132
108	54	54	147	67	80	135	69	66	133	67	66
200	105	95	226	118	108	216	105	111	218	124	94
597	294	303	611	312	299	665	360	305	662	339	323
303	158	145	313	157	156	345	186	159	325	170	155
649	341	308	685	363	322	673	330	343	698	365	333
537	279	258	527	282	245	537	281	256	578	302	276
139	60	79	119	61	58	152	85	67	136	72	64
209	102	107	230	114	116	205	118	87	237	127	110
266	120	146	276	134	142	265	132	133	256	143	113
96	47	49	87	45	42	103	60	43	105	56	49
7	5	2	5	2	3	3	1	2	10	6	4
39	20	19	56	24	32	50	22	28	61	26	35
34	14	20	44	18	26	43	29	14	50	26	24
72	39	33	106	46	60	117	57	60	110	58	52
246	109	137	248	120	128	218	103	115	207	108	99
7	5	2	8	5	3	9	5	4	9	5	4
34	16	18	36	18	18	42	16	26	38	17	21
80	41	39	98	54	44	101	46	55	95	37	58
30	11	19	43	15	28	26	15	11	39	18	21
27	10	17	20	9	11	29	14	15	18	8	10
248	125	123	241	129	112	224	116	108	217	120	97
4	2	2	9	5	4	7	5	2	4	2	2
2	1	1	2	1	1	2	1	1	1	1	—

14 教員数・職員数

年 度	教 員 数 ( 本 務 者 )														教員1 人当 たりの 児童 数
	計	男	女	校長	副校長	教頭	主幹 教諭	指導 教諭	教諭	助教諭	養護 教諭	養護 助教諭	栄養 教諭	講師	
市 町 村															
平成28年度	3,131	1,225	1,906	177	5	194	18	—	2,475	—	184	2	30	46	13.3
平成29年度	3,124	1,207	1,917	174	6	190	18	—	2,464	—	186	1	33	52	13.3
平成30年度	3,142	1,201	1,941	173	4	187	18	—	2,472	2	185	—	40	61	13.0
令和元年度	3,123	1,179	1,944	171	2	186	18	—	2,424	25	184	1	45	67	12.8
令和2年度	3,151	1,183	1,968	170	2	184	19	1	2,456	36	181	2	47	53	12.4
令和3年度	3,162	1,183	1,979	170	2	181	19	1	2,474	39	183	9	48	36	12.2
国 立 計	25	18	7	—	1	—	1	—	21	—	1	—	1	—	24.5
公 立 計	3,064	1,137	1,927	166	—	180	16	—	2,394	39	179	9	46	35	12.0
私 立 計	73	28	45	4	1	1	2	1	59	—	3	—	1	1	15.0
甲 府 市	627	240	387	27	2	28	7	1	507	7	31	1	10	6	14.6
富 士 吉 田 市	172	59	113	7	—	9	2	—	141	1	7	1	1	3	12.7
都 留 市	123	39	84	8	—	8	—	—	96	—	7	1	2	1	10.6
山 梨 市	138	52	86	8	—	8	—	—	108	3	8	1	1	1	11.3
大 月 市	83	32	51	5	—	5	—	—	64	1	6	1	—	1	9.0
韮 崎 市	102	41	61	5	—	6	1	—	82	1	5	—	2	—	12.0
南アルプス市	292	105	187	16	—	16	2	—	233	1	18	—	5	1	13.0
北 杜 市	157	61	96	9	—	9	—	—	124	—	10	—	2	3	11.9
甲 斐 市	271	96	175	11	—	11	2	—	227	3	10	2	1	4	14.7
笛 吹 市	275	118	157	14	—	17	1	—	209	7	18	1	5	3	11.7
上 野 原 市	71	24	47	4	—	5	1	—	56	1	4	—	—	—	11.2
甲 州 市	168	59	109	13	—	14	—	—	118	2	13	1	1	6	7.8
中 央 市	120	43	77	6	—	6	—	—	98	3	6	—	1	—	13.1
市 川 三 郷 町	77	31	46	6	—	6	—	—	54	1	6	—	3	1	7.9
早 川 町	14	7	7	2	—	2	—	—	7	1	2	—	—	—	2.2
身 延 町	39	12	27	3	—	3	—	—	27	—	4	—	1	1	7.6
南 部 町	37	13	24	3	—	3	—	—	27	—	3	—	1	—	6.5
富 士 川 町	55	22	33	3	—	4	1	—	41	—	5	—	1	—	11.1
昭 和 町	90	33	57	3	—	4	1	—	75	1	3	—	2	1	15.0
道 志 村	11	4	7	1	—	1	—	—	7	—	1	—	1	—	4.8
西 桂 町	17	8	9	1	—	1	—	—	13	—	1	—	1	—	12.5
忍 野 村	39	14	25	1	—	1	—	—	33	1	1	—	1	1	14.8
山 中 湖 村	22	8	14	2	—	2	—	—	14	1	2	—	1	—	10.4
鳴 沢 村	13	4	9	1	—	1	—	—	9	—	1	—	1	—	10.5
富 士 河 口 湖 町	133	51	82	9	—	9	1	—	95	4	9	—	3	3	11.0
小 菅 村	8	4	4	1	—	1	—	—	5	—	1	—	—	—	4.0
丹 波 山 村	8	3	5	1	—	1	—	—	4	—	1	—	1	—	1.5

※「教員数」に含まない教員とは、教員として発令されているが、関係諸法令に定める条件を満たさず市町村費により給与が支給されている者をいう。



(単位:人)

職 員 数 ( 本 務 者 )												
計	男	女	事務職員		学校栄養職員		「教員数」 に含ま ない教員	学校 図書館 事務員	養護 職員	学校 給食調理 従事員	用務員	警備員・ その他
			負担法 による者	その他	負担法 による者	その他						
893	106	787	176	15	37	20	208	112	2	157	107	59
845	110	735	174	12	30	17	221	111	2	123	103	52
817	104	713	174	13	21	20	208	108	2	115	102	54
792	111	681	175	11	14	20	199	109	1	111	97	55
638	93	545	174	12	9	18	173	100	1	53	80	18
618	98	520	177	12	8	18	165	102	1	36	78	21
1	1	—	—	1	—	—	—	—	—	—	—	—
607	91	516	177	5	8	18	165	102	1	36	77	18
10	6	4	—	6	—	—	—	—	—	—	1	3
51	9	42	29	6	1	—	13	—	—	—	1	1
25	8	17	7	3	—	—	5	3	—	—	7	—
8	1	7	8	—	—	—	—	—	—	—	—	—
20	5	15	8	—	—	—	2	3	—	—	7	—
7	—	7	7	—	—	—	—	—	—	—	—	—
30	6	24	5	—	—	4	—	5	—	—	3	13
73	8	65	15	1	1	—	25	15	—	—	14	2
41	9	32	10	—	—	1	12	9	—	—	9	—
74	2	72	11	1	3	4	23	11	—	21	—	—
54	5	49	15	—	—	6	14	13	—	5	1	—
29	3	26	4	—	—	1	15	4	1	—	4	—
43	7	36	15	—	2	1	1	7	—	10	7	—
19	4	15	7	—	—	—	4	6	—	—	—	2
25	8	17	7	—	—	—	7	5	—	—	5	1
8	2	6	1	1	—	—	4	1	—	—	1	—
11	1	10	3	—	—	—	2	3	—	—	3	—
10	2	8	3	—	—	—	1	3	—	—	3	—
19	2	17	3	—	—	—	11	2	—	—	3	—
14	6	8	3	—	—	—	5	3	—	—	3	—
3	2	1	1	—	—	—	2	—	—	—	—	—
9	3	6	1	—	—	—	4	1	—	—	1	2
4	1	3	2	—	—	—	—	1	—	—	1	—
13	—	13	2	—	—	—	7	2	—	—	2	—
7	1	6	1	—	—	—	4	1	—	—	1	—
13	—	13	7	—	1	1	—	4	—	—	—	—
4	1	3	1	—	—	—	2	—	—	—	1	—
4	2	2	1	—	—	—	2	—	—	—	1	—

15 生徒数別学校数

(単位:校)

年 度	計	0 人	1~ 49人	50~ 99人	100~ 149人	150~ 199人	200~ 249人	250~ 299人
平成28年度	92	4	11	9	9	6	9	10
平成29年度	92	4	10	9	11	6	9	13
平成30年度	93	5	10	9	12	5	13	8
令和元年度	93	4	11	11	9	6	13	9
令和2年度	93	4	11	10	10	9	11	8
令和3年度	93	3	12	11	10	9	10	8

年 度	300~ 399人	400~ 499人	500~ 599人	600~ 699人	700~ 799人	800~ 899人	900~ 999人	1,000人 以上
平成28年度	11	14	6	2	1	—	—	—
平成29年度	9	12	6	2	—	1	—	—
平成30年度	11	13	6	—	—	1	—	—
令和元年度	13	11	5	—	—	1	—	—
令和2年度	13	11	4	1	—	1	—	—
令和3年度	14	10	4	1	—	1	—	—

16 学級数別学校数

(単位:校)

年 度	計	0 学級	1	2	3	4	5	6	7	8	9	10	11	12
平成28年度	92	3	2	—	10	3	8	1	7	4	5	4	7	7
平成29年度	92	3	2	—	10	8	3	4	7	2	6	4	10	5
平成30年度	93	3	3	—	8	9	5	5	2	5	6	5	8	6
令和元年度	93	3	2	1	8	9	7	4	3	3	8	4	9	5
令和2年度	93	3	2	—	8	9	8	5	—	8	5	6	7	4
令和3年度	93	3	1	—	10	9	7	5	—	7	9	3	7	5

年 度	13	14	15	16	17	18	19	20	21	22	23	24	25 学級以上
平成28年度	5	6	4	2	7	1	1	2	1	—	—	—	2
平成29年度	2	6	3	7	2	1	3	1	—	1	—	1	1
平成30年度	6	3	6	2	2	2	2	2	1	—	1	—	1
令和元年度	6	5	1	4	1	3	2	2	2	—	—	—	1
令和2年度	6	3	6	1	1	5	1	2	2	—	—	—	1
令和3年度	2	3	8	1	3	3	—	3	1	1	—	—	1

17 収容人員別学級数

(単位:学級)

年 度 市 町 村	計	12人以下	13~ 20人	21~ 25人	26~ 30人	31~ 35人	36~ 40人	41人 以上
平成28年度	925	169	19	85	273	326	53	—
平成29年度	900	168	20	75	271	323	43	—
平成30年度	896	185	19	79	258	310	45	—
令和元年度	885	191	18	73	239	328	36	—
令和2年度	888	209	17	78	230	309	45	—
令和3年度	883	208	21	67	258	293	36	—
国 立 計	12	—	—	—	—	2	10	—
公 立 計	830	202	19	63	252	277	17	—
私 立 計	41	6	2	4	6	14	9	—
甲 府 市	200	34	—	8	40	91	27	—
富 士 吉 田 市	50	8	3	2	19	18	—	—
都 留 市	31	7	—	2	13	9	—	—
山 梨 市	36	9	—	1	16	10	—	—
大 月 市	19	5	1	4	6	3	—	—
韮 崎 市	27	5	—	—	4	17	1	—
南アルプス市	88	23	1	6	23	35	—	—
北 杜 市	56	18	5	9	10	10	4	—
甲 斐 市	75	15	—	—	32	27	1	—
笛 吹 市	67	15	—	9	24	19	—	—
上 野 原 市	20	7	—	1	4	8	—	—
甲 州 市	39	14	2	2	16	4	1	—
中 央 市	31	5	—	—	15	11	—	—
市 川 三 郷 町	24	8	5	8	3	—	—	—
早 川 町	4	4	—	—	—	—	—	—
身 延 町	7	1	—	2	3	1	—	—
南 部 町	8	2	2	4	0	—	—	—
富 士 川 町	17	3	1	1	11	1	—	—
昭 和 町	21	4	—	—	3	14	—	—
道 志 村	4	3	1	—	—	—	—	—
西 桂 町	4	1	—	—	1	1	1	—
忍 野 村	11	2	—	3	3	3	—	—
山 中 湖 村	4	—	—	2	—	1	1	—
鳴 沢 村	—	—	—	—	—	—	—	—
富 士 河 口 湖 町	33	8	—	3	12	10	—	—
小 菅 村	4	4	—	—	—	—	—	—
丹 波 山 村	3	3	—	—	—	—	—	—

## 18 学校数・学級数・生徒数

(単位:校, 学級, 人)

年度 市町村	学 校 数			学 級 数			生 徒 数			1学級当たり の生徒数 B/A
	計	本校	分校	計(A)	単式学級	特別支援 学級	計(B)	単式学級	特別支援 学級	
平成28年度	92	89	3	925	780	145	23,371	22,978	393	25.3
平成29年度	92	89	3	900	756	144	22,633	22,241	392	25.1
平成30年度	93	90	3	896	738	158	22,020	21,568	452	24.6
令和元年度	93	90	3	885	720	164	21,544	21,045	492	24.3
令和2年度	93	90	3	888	707	180	21,202	20,611	583	23.9
令和3年度	93	90	3	883	705	177	20,955	20,339	609	23.7
国 立 計	1	1	—	12	12	—	430	430	—	35.8
公 立 計	84	81	3	830	652	177	19,405	18,789	609	23.4
私 立 計	8	8	—	41	41	—	1,120	1,120	—	27.3
甲 府 市	18	16	2	200	168	32	5,378	5,262	116	26.9
富 士 吉 田 市	5	5	—	50	42	8	1,255	1,231	24	25.1
都 留 市	3	3	—	31	24	7	720	704	16	23.2
山 梨 市	3	3	—	36	27	9	829	797	32	23.0
大 月 市	2	2	—	19	14	5	413	392	21	21.7
韮 崎 市	2	2	—	27	22	5	744	726	18	27.6
南アルプス市	8	8	—	88	68	20	2,031	1,953	78	23.1
北 杜 市	9	9	—	56	39	17	1,103	1,061	42	19.7
甲 斐 市	6	6	—	75	63	12	1,917	1,873	44	25.6
笛 吹 市	5	5	—	67	52	15	1,593	1,523	70	23.8
上 野 原 市	3	3	—	20	16	4	432	417	15	21.6
甲 州 市	6	6	—	39	28	11	736	709	27	18.9
中 央 市	3	2	1	31	26	5	815	788	27	26.3
市 川 三 郷 町	4	4	—	24	19	5	391	376	15	16.3
早 川 町	1	1	—	4	3	1	21	20	1	5.3
身 延 町	1	1	—	7	6	1	167	164	3	23.9
南 部 町	1	1	—	8	6	2	135	131	4	16.9
富 士 川 町	2	2	—	17	14	3	390	379	11	22.9
昭 和 町	1	1	—	21	17	4	579	562	17	27.6
道 志 村	1	1	—	4	3	1	36	34	2	9.0
西 桂 町	1	1	—	4	3	1	101	99	2	25.3
忍 野 村	1	1	—	11	9	2	260	254	6	23.6
山 中 湖 村	1	1	—	4	4	—	120	120	—	30.0
鳴 沢 村	—	—	—	—	—	—	—	—	—	—
富 士 河 口 湖 町	4	4	—	33	28	5	763	748	15	23.1
小 菅 村	1	1	—	4	1	2	14	4	3	3.5
丹 波 山 村	1	1	—	3	3	—	12	12	—	4.0

※学級数計(A), 生徒数計(B)には, 複式学級を含む。

19 学年別生徒数

年 度 市 町 村	計			1 年		
	計	男	女	計	男	女
平成28年度	23,371	12,149	11,222	7,580	3,947	3,633
平成29年度	22,633	11,720	10,913	7,319	3,762	3,557
平成30年度	22,020	11,362	10,658	7,134	3,660	3,474
令和元年度	21,544	10,984	10,560	7,086	3,562	3,524
令和2年度	21,202	10,799	10,403	6,988	3,569	3,419
令和3年度	20,955	10,618	10,337	6,886	3,478	3,408
国 立 計	430	212	218	144	68	76
公 立 計	19,405	9,875	9,530	6,357	3,224	3,133
私 立 計	1,120	531	589	385	186	199
甲 府 市	5,378	2,688	2,690	1,800	896	904
富 士 吉 田 市	1,255	634	621	421	218	203
都 留 市	720	366	354	221	102	119
山 梨 市	829	438	391	274	153	121
大 月 市	413	202	211	120	54	66
韮 崎 市	744	378	366	247	119	128
南アルプス市	2,031	1,050	981	681	342	339
北 杜 市	1,103	557	546	357	168	189
甲 斐 市	1,917	943	974	656	334	322
笛 吹 市	1,593	816	777	493	258	235
上 野 原 市	432	208	224	134	62	72
甲 州 市	736	399	337	241	126	115
中 央 市	815	403	412	275	146	129
市 川 三 郷 町	391	207	184	126	71	55
早 川 町	21	12	9	8	4	4
身 延 町	167	88	79	47	20	27
南 部 町	135	73	62	40	17	23
富 士 川 町	390	195	195	135	65	70
昭 和 町	579	291	288	191	101	90
道 志 村	36	17	19	10	5	5
西 桂 町	101	52	49	33	18	15
忍 野 村	260	123	137	91	47	44
山 中 湖 村	120	67	53	34	18	16
鳴 沢 村	—	—	—	—	—	—
富 士 河 口 湖 町	763	397	366	244	130	114
小 菅 村	14	6	8	5	3	2
丹 波 山 村	12	8	4	2	1	1

(単位:人)

2 年			3 年		
計	男	女	計	男	女
7,765	4,025	3,740	8,026	4,177	3,849
7,556	3,934	3,622	7,758	4,024	3,734
7,325	3,763	3,562	7,561	3,939	3,622
7,134	3,666	3,468	7,324	3,756	3,568
7,086	3,562	3,524	7,128	3,668	3,460
6,979	3,571	3,408	7,090	3,569	3,521
143	72	71	143	72	71
6,468	3,319	3,149	6,580	3,332	3,248
368	180	188	367	165	202
1,746	871	875	1,832	921	911
426	218	208	408	198	210
265	140	125	234	124	110
290	156	134	265	129	136
129	62	67	164	86	78
243	129	114	254	130	124
652	341	311	698	367	331
363	199	164	383	190	193
639	306	333	622	303	319
515	265	250	585	293	292
158	76	82	140	70	70
252	142	110	243	131	112
280	133	147	260	124	136
124	68	56	141	68	73
5	4	1	8	4	4
58	33	25	62	35	27
48	28	20	47	28	19
114	59	55	141	71	70
210	102	108	178	88	90
11	4	7	15	8	7
38	16	22	30	18	12
96	45	51	73	31	42
47	30	17	39	19	20
—	—	—	—	—	—
258	136	122	261	131	130
7	3	4	2	—	2
5	5	—	5	2	3

20 教員数・職員数

年 度	教 員 数 ( 本 務 者 )														生徒数	教員1人 当たりの 生徒数	
	計	男	女	校長	副校長	教頭	主幹 教諭	指導 教諭	教諭	助教諭	養護 教諭	養護 助教諭	栄養 教諭	講師			
市 町 村																	
平成28年度	1,866	1,077	789	81	5	105	15	—	1,543	—	84	3	11	19	23,371	12.5	
平成29年度	1,858	1,070	788	81	5	102	15	—	1,530	1	88	—	13	23	22,633	12.2	
平成30年度	1,863	1,048	815	82	4	101	15	—	1,529	1	89	—	13	29	22,020	11.8	
令和元年度	1,849	1,041	808	82	3	100	16	2	1,511	—	90	—	13	32	21,544	11.7	
令和2年度	1,847	1,032	815	82	2	101	16	1	1,510	1	89	4	16	25	21,202	11.5	
令和3年度	1,829	1,013	816	82	3	101	16	1	1,503	1	91	3	15	13	20,955	11.5	
国立計	25	18	7	—	1	—	1	—	22	—	1	—	—	—	430	17.2	
公立計	1,726	951	775	80	—	98	14	—	1,415	1	87	3	15	13	19,405	11.2	
私立計	78	44	34	2	2	3	1	1	66	—	3	—	—	—	1,120	14.4	
甲 府 市	393	230	163	12	2	18	6	1	336	—	16	—	—	2	5,378	13.7	
富士吉田市	104	59	45	4	—	9	2	—	83	—	3	1	1	1	1,255	12.1	
都 留 市	67	38	29	3	—	3	1	—	55	—	3	—	1	1	720	10.7	
山 梨 市	72	35	37	3	—	3	1	—	61	—	3	—	1	—	829	11.5	
大 月 市	41	23	18	2	—	3	—	—	33	—	2	—	1	—	413	10.1	
韮 崎 市	54	34	20	2	—	3	1	—	44	—	3	—	1	—	744	13.8	
南アルプス市	181	94	87	8	—	8	1	—	155	—	8	—	—	1	2,031	11.2	
北 杜 市	126	64	62	9	—	9	—	—	93	—	10	1	1	3	1,103	8.8	
甲 斐 市	146	78	68	5	1	5	—	—	124	—	7	—	2	2	1,917	13.1	
笛 吹 市	133	75	58	5	—	6	1	—	113	—	7	—	—	1	1,593	12.0	
上野原市	46	27	19	3	—	3	—	—	36	—	3	—	1	—	432	9.4	
甲 州 市	86	46	40	5	—	5	1	—	69	—	5	1	—	—	736	8.6	
中 央 市	64	36	28	2	—	3	1	—	54	—	2	—	1	1	815	12.7	
市川三郷町	52	27	25	4	—	5	—	—	39	—	4	—	—	—	391	7.5	
早 川 町	11	7	4	1	—	1	—	—	7	—	1	—	1	—	21	1.9	
身 延 町	17	9	8	1	—	1	—	—	13	—	1	—	1	—	167	9.8	
南 部 町	15	11	4	1	—	1	—	—	12	—	1	—	—	—	135	9.0	
富士川町	40	23	17	2	—	3	—	—	32	—	2	—	1	—	390	9.8	
昭 和 町	42	22	20	1	—	2	—	—	37	1	1	—	—	—	579	13.8	
道 志 村	10	7	3	1	—	1	—	—	7	—	1	—	—	—	36	3.6	
西 桂 町	11	5	6	1	—	1	—	—	8	—	1	—	—	—	101	9.2	
忍 野 村	20	12	8	1	—	1	—	—	17	—	1	—	—	—	260	13.0	
山中湖村	11	9	2	1	—	1	—	—	8	—	1	—	—	—	120	10.9	
鳴 沢 村	—	—	—	—	—	—	—	—	—	—	—	—	—	—	—	—	
富士河口湖町	68	32	36	3	—	4	1	—	54	—	4	—	1	1	763	11.2	
小 菅 村	12	6	6	1	—	1	—	—	8	—	1	—	1	—	14	1.2	
丹波山村	7	4	3	1	—	1	—	—	5	—	—	—	—	—	12	1.7	

※「教員数」に含まない教員とは、教員として発令されているが、関係諸法令に定める条件を満たさず市町村費により給与が支給されている者をいう。



(単位:人)

職 員 数 ( 本 務 者 )													
計	男	女	事務職員		学校栄養職員		「教員数」に含めない教員	学校図書館事務員	養護職員	学校給食調理従事員	用務員	警備員・その他	
			負担法による者	その他	負担法による者	その他							
390	80	310	92	15	12	8	74	57	2	59	52	19	
380	89	291	90	15	8	7	80	58	2	48	52	20	
366	91	275	90	15	7	6	82	57	1	37	51	20	
362	98	264	90	15	5	6	79	57	1	35	51	23	
314	76	238	91	15	2	6	58	52	1	23	45	21	
313	84	229	90	17	2	5	64	52	1	16	45	21	
—	—	—	—	—	—	—	—	—	—	—	—	—	
298	80	218	90	5	2	5	64	52	1	16	44	19	
15	4	11	—	12	—	—	—	—	—	—	1	2	
25	7	18	16	8	—	—	—	—	—	—	1	—	
16	8	8	5	3	—	—	4	—	—	—	4	—	
3	1	2	3	—	—	—	—	—	—	—	—	—	
9	6	3	3	—	—	—	—	3	—	—	3	—	
2	2	—	2	—	—	—	—	—	—	—	—	—	
14	2	12	3	—	—	1	—	2	—	—	2	6	
32	7	25	8	2	—	—	8	6	—	—	6	2	
32	10	22	9	—	—	1	4	8	—	2	8	—	
26	3	23	5	1	—	2	9	5	—	4	—	—	
28	4	24	6	—	1	1	5	5	—	10	—	—	
16	2	14	5	—	—	—	5	2	1	—	3	—	
12	5	7	5	—	1	—	—	3	—	—	3	—	
4	1	3	2	—	—	—	—	2	—	—	—	—	
15	6	9	4	—	—	—	1	3	—	—	3	4	
3	—	3	1	—	—	—	—	1	—	—	1	—	
6	1	5	1	—	—	—	3	1	—	—	1	—	
5	3	2	1	—	—	—	2	1	—	—	1	—	
10	—	10	3	—	—	—	1	2	—	—	2	2	
4	2	2	1	—	—	—	1	1	—	—	1	—	
5	2	3	1	—	—	—	3	1	—	—	—	—	
4	1	3	1	—	—	—	1	1	—	—	1	—	
9	1	8	1	—	—	—	6	1	—	—	1	—	
7	3	4	1	—	—	—	4	1	—	—	1	—	
—	—	—	—	—	—	—	—	—	—	—	—	—	
21	7	14	3	1	—	—	6	3	—	—	1	7	
2	—	2	—	1	—	—	—	—	—	—	1	—	
3	—	3	—	1	—	—	1	—	—	—	1	—	

21 入学状況(本科)

年 度 学 科	入学定員	入 学 志 願 者			入 学 者		
		計(A)	男	女	計(B)	男	女
平成28年度	9,331	12,470	6,567	5,903	8,452	4,472	3,980
平成29年度	9,269	12,043	6,419	5,624	8,363	4,453	3,910
平成30年度	9,038	11,938	6,367	5,571	8,171	4,402	3,769
令和元年度	8,759	11,626	6,188	5,438	7,953	4,268	3,685
令和2年度	8,590	11,158	5,854	5,304	7,655	4,078	3,577
令和3年度	8,416	10,965	5,745	5,220	7,457	3,948	3,509
公 立 計	5,898	5,726	2,959	2,767	5,232	2,684	2,548
私 立 計	2,518	5,239	2,786	2,453	2,225	1,264	961
(内 訳)							
全 日 制 計	7,846	10,784	5,644	5,140	7,324	3,878	3,446
公 立	5,328	5,545	2,858	2,687	5,099	2,614	2,485
普通	…	3,212	1,548	1,664	2,978	1,418	1,560
農業	…	245	135	110	212	114	98
工業	…	593	526	67	559	495	64
商業	…	430	163	267	375	145	230
その他	…	224	123	101	186	102	84
総合学科	…	841	363	478	789	340	449
私 立	2,518	5,239	2,786	2,453	2,225	1,264	961
普通	…	5,132	2,751	2,381	2,135	1,238	897
農業	…	—	—	—	—	—	—
工業	…	51	20	31	38	12	26
商業	…	—	—	—	—	—	—
福祉	…	—	—	—	—	—	—
その他	…	56	15	41	52	14	38
定 時 制 計	570	181	101	80	133	70	63
公 立	570	181	101	80	133	70	63
普通	…	136	72	64	99	48	51
農業	…	—	—	—	—	—	—
工業	…	19	18	1	14	13	1
商業	…	26	11	15	20	9	11
その他	…	—	—	—	—	—	—
私 立	—	—	—	—	—	—	—
普通	…	—	—	—	—	—	—
農業	…	—	—	—	—	—	—
工業	…	—	—	—	—	—	—
商業	…	—	—	—	—	—	—
その他	…	—	—	—	—	—	—

※この表は、高等学校から見た入学者数を調査したもの。したがって、同一人が2以上の学校に志願した場合は、それぞれの学校の入学志願者として計上されるので、入学志願者は延べ数。

学校調査:高等学校

(単位:人, %)

入学者のうち						入学率 (B/A)
他都道府県所在の中学校卒業・中等修了者			過年度中学校卒業・中等修了者			
計	男	女	計	男	女	
833	573	260	12	7	5	67.8
838	573	265	12	4	8	69.4
904	666	238	14	6	8	68.4
952	653	299	13	9	4	68.4
879	636	243	7	5	2	68.6
918	650	268	4	2	2	68.0
76	50	26	3	1	2	91.4
842	600	242	1	1	—	42.5
914	648	266	2	2	—	67.9
72	48	24	1	1	—	92.0
55	33	22	—	—	—	92.7
—	—	—	1	1	—	86.5
8	8	—	—	—	—	94.3
1	—	1	—	—	—	87.2
—	—	—	—	—	—	83.0
8	7	1	—	—	—	93.8
842	600	242	1	1	—	42.5
820	589	231	1	1	—	41.6
—	—	—	—	—	—	—
22	11	11	—	—	—	74.5
—	—	—	—	—	—	—
—	—	—	—	—	—	—
—	—	—	—	—	—	92.9
4	2	2	2	—	2	73.5
4	2	2	2	—	2	73.5
4	2	2	2	—	2	72.8
—	—	—	—	—	—	—
—	—	—	—	—	—	73.7
—	—	—	—	—	—	76.9
—	—	—	—	—	—	—
—	—	—	—	—	—	—
—	—	—	—	—	—	—
—	—	—	—	—	—	—
—	—	—	—	—	—	—

22 学科別生徒数(本科)

(単位:人)

年 度 公立・私立	計	全 日 制					
		計	普通	農業	工業	商業	家庭
平成28年度	25,477	24,739	17,090	680	1,950	1,291	—
平成29年度	25,192	24,447	16,889	664	1,979	1,239	—
平成30年度	24,577	23,905	16,519	636	1,927	1,191	—
令和元年度	24,053	23,407	16,214	615	1,872	1,159	—
令和2年度	23,346	22,764	15,865	599	1,805	1,112	—
令和3年度	22,651	22,122	15,452	605	1,771	1,094	—
公 立 計	16,202	15,673	9,286	605	1,628	1,094	—
私 立 計	6,449	6,449	6,166	—	143	—	—

年 度 公立・私立					定 時 制			
	看護	福祉	その他	総合学科	計	普通	工業	商業
平成28年度	—	—	830	2,898	738	531	87	120
平成29年度	—	—	837	2,839	745	530	95	120
平成30年度	—	—	870	2,762	672	487	93	92
令和元年度	—	—	849	2,698	646	474	93	79
令和2年度	—	—	801	2,582	582	420	85	77
令和3年度	—	—	746	2,454	529	385	73	71
公 立 計	—	—	606	2,454	529	385	73	71
私 立 計	—	—	140	—	—	—	—	—

23 課程別学科数(本科)

(単位:学科)

年 度 公立・私立	計	全 日 制					
		計	普通	農業	工業	商業	家庭
平成28年度	88	77	30	7	18	6	—
平成29年度	88	76	30	7	18	6	—
平成30年度	87	75	30	7	18	6	—
令和元年度	87	75	30	7	18	6	—
令和2年度	89	77	31	7	18	7	—
令和3年度	90	78	31	7	18	8	—
公 立 計	76	64	20	7	17	8	—
私 立 計	14	14	11	—	1	—	—

年 度 公立・私立					定 時 制			
	看護	福祉	その他	総合学科	計	普通	工業	商業
平成28年度	—	—	10	6	11	6	3	2
平成29年度	—	—	9	6	12	6	4	2
平成30年度	—	—	8	6	12	6	4	2
令和元年度	—	—	8	6	12	6	4	2
令和2年度	—	—	8	6	12	6	4	2
令和3年度	—	—	8	6	12	6	4	2
公 立 計	—	—	6	6	12	6	4	2
私 立 計	—	—	2	—	—	—	—	—

24 学年別生徒数(全日制+定時制)

年 度	学 校 数			計			本				
							計			1 学	
	市	町	村	計	男	女	計	男	女	計	男
平成28年度	42	42	—	25,501	13,617	11,884	25,477	13,600	11,877	8,472	4,478
平成29年度	42	42	—	25,206	13,317	11,889	25,192	13,307	11,885	8,390	4,468
平成30年度	42	42	—	24,592	13,152	11,440	24,577	13,142	11,435	8,195	4,418
令和元年度	42	42	—	24,070	12,932	11,138	24,053	12,919	11,134	7,969	4,276
令和2年度	43	43	—	23,384	12,571	10,813	23,346	12,540	10,806	7,670	4,086
令和3年度	43	43	—	22,717	12,159	10,558	22,651	12,103	10,548	7,465	3,953
公 立 計	32	32	—	16,268	8,443	7,825	16,202	8,387	7,815	5,239	2,689
私 立 計	11	11	—	6,449	3,716	2,733	6,449	3,716	2,733	2,226	1,264
甲 府 市	13	13	—	9,220	4,917	4,303	9,154	4,861	4,293	3,058	1,617
富 士 吉 田 市	4	4	—	1,851	905	946	1,851	905	946	582	280
都 留 市	1	1	—	506	300	206	506	300	206	159	90
山 梨 市	2	2	—	1,099	551	548	1,099	551	548	341	171
大 月 市	1	1	—	554	281	273	554	281	273	162	87
韮 崎 市	2	2	—	1,223	809	414	1,223	809	414	406	261
南アルプス市	2	2	—	1,020	484	536	1,020	484	536	337	161
北 杜 市	4	4	—	1,411	691	720	1,411	691	720	453	233
甲 斐 市	2	2	—	1,114	699	415	1,114	699	415	406	238
笛 吹 市	1	1	—	757	394	363	757	394	363	244	117
上 野 原 市	2	2	—	1,373	884	489	1,373	884	489	455	290
甲 州 市	1	1	—	282	152	130	282	152	130	97	55
中 央 市	—	—	—	—	—	—	—	—	—	—	—
市川三郷町	4	4	—	782	381	401	782	381	401	272	134
早 川 町	—	—	—	—	—	—	—	—	—	—	—
身 延 町	2	2	—	298	172	126	298	172	126	99	52
南 部 町	—	—	—	—	—	—	—	—	—	—	—
富 士 川 町	—	—	—	—	—	—	—	—	—	—	—
昭 和 町	1	1	—	711	298	413	711	298	413	234	104
道 志 村	—	—	—	—	—	—	—	—	—	—	—
西 桂 町	—	—	—	—	—	—	—	—	—	—	—
忍 野 村	—	—	—	—	—	—	—	—	—	—	—
山 中 湖 村	—	—	—	—	—	—	—	—	—	—	—
鳴 沢 村	—	—	—	—	—	—	—	—	—	—	—
富 士 河 口 湖 町	1	1	—	516	241	275	516	241	275	160	63
小 菅 村	—	—	—	—	—	—	—	—	—	—	—
丹 波 山 村	—	—	—	—	—	—	—	—	—	—	—

(単位:校,人)

年	科									専攻科	
	2 学 年			3 学 年			4 学 年				
女	計	男	女	計	男	女	計	男	女	男	女
3,994	8,576	4,464	4,112	8,299	4,579	3,720	130	79	51	17	7
3,922	8,270	4,382	3,888	8,382	4,362	4,020	150	95	55	10	4
3,777	8,171	4,352	3,819	8,094	4,297	3,797	117	75	42	10	5
3,693	7,985	4,303	3,682	7,968	4,249	3,719	131	91	40	13	4
3,584	7,775	4,175	3,600	7,791	4,205	3,586	110	74	36	31	7
3,512	7,471	3,987	3,484	7,619	4,098	3,521	96	65	31	56	10
2,550	5,326	2,726	2,600	5,541	2,907	2,634	96	65	31	56	10
962	2,145	1,261	884	2,078	1,191	887	—	—	—	—	—
1,441	3,018	1,584	1,434	3,018	1,617	1,401	60	43	17	56	10
302	637	313	324	620	306	314	12	6	6	—	—
69	183	106	77	164	104	60	—	—	—	—	—
170	367	181	186	389	197	192	2	2	—	—	—
75	173	87	86	217	106	111	2	1	1	—	—
145	400	270	130	402	266	136	15	12	3	—	—
176	335	166	169	343	156	187	5	1	4	—	—
220	421	195	226	537	263	274	—	—	—	—	—
168	348	231	117	360	230	130	—	—	—	—	—
127	254	132	122	259	145	114	—	—	—	—	—
165	467	318	149	451	276	175	—	—	—	—	—
42	84	38	46	101	59	42	—	—	—	—	—
—	—	—	—	—	—	—	—	—	—	—	—
138	267	127	140	243	120	123	—	—	—	—	—
—	—	—	—	—	—	—	—	—	—	—	—
47	95	61	34	104	59	45	—	—	—	—	—
—	—	—	—	—	—	—	—	—	—	—	—
—	—	—	—	—	—	—	—	—	—	—	—
130	240	91	149	237	103	134	—	—	—	—	—
—	—	—	—	—	—	—	—	—	—	—	—
—	—	—	—	—	—	—	—	—	—	—	—
—	—	—	—	—	—	—	—	—	—	—	—
—	—	—	—	—	—	—	—	—	—	—	—
97	182	87	95	174	91	83	—	—	—	—	—
—	—	—	—	—	—	—	—	—	—	—	—
—	—	—	—	—	—	—	—	—	—	—	—

25 教員数・職員数(全日制+定時制)

(単位:人)

年 度	教 員 数													職 員 数 ( 本 務 者 )													
	本 務 者											兼 務 者			計			事務職員	学校図書館事務員	技術職員	実習助手	養護職員	用務員	警備員・その他			
	計	男	女	校長	副校長	教頭	主幹教諭	指導教諭	教諭	助教諭	養護助教諭	養護助教諭	栄養教諭	講師	計	男	女								計	男	女
平成28年度	1,933	1,286	647	41	10	63	3	1	1,735	7	46	—	—	27	610	281	329	448	225	223	252	4	2	128	—	12	50
平成29年度	1,915	1,289	626	41	7	65	16	2	1,707	5	46	—	—	26	611	280	331	447	228	219	246	5	1	128	—	11	56
平成30年度	1,888	1,278	610	41	6	63	14	7	1,676	3	45	—	—	33	610	281	329	451	231	220	246	5	—	128	—	12	60
令和元年度	1,829	1,228	601	41	6	62	14	5	1,619	10	44	1	—	27	623	291	332	443	234	209	241	6	—	129	—	12	55
令和2年度	1,827	1,222	605	42	6	62	12	7	1,610	10	45	—	—	33	585	271	314	386	226	160	186	6	—	127	—	13	54
令和3年度	1,820	1,209	611	41	5	62	10	5	1,597	10	43	2	—	45	603	322	281	382	218	164	183	5	—	129	—	16	49
公立計	1,437	931	506	30	2	49	4	—	1,280	10	32	2	—	28	409	226	183	250	142	108	113	—	—	126	—	7	4
私立計	383	278	105	11	3	13	6	5	317	—	11	—	—	17	194	96	98	132	76	56	70	5	—	3	—	9	45
甲府市	687	458	229	13	3	23	4	4	601	4	14	1	—	20	234	113	121	125	61	64	69	3	—	38	—	8	7
富士吉田市	158	108	50	4	2	6	—	—	135	2	3	1	—	5	46	23	23	29	14	15	18	1	—	9	—	1	—
都留市	62	50	12	1	—	2	—	—	55	—	1	—	—	3	14	8	6	15	13	2	3	—	—	11	—	1	—
山梨市	86	51	35	2	—	3	—	—	78	—	2	—	—	1	23	6	17	13	6	7	10	—	—	2	—	1	—
大月市	51	32	19	1	—	2	1	—	45	—	1	—	—	1	15	4	11	5	3	2	3	—	—	2	—	—	—
韮崎市	105	71	34	2	—	3	—	—	95	2	2	—	—	1	31	17	14	22	16	6	6	—	—	15	—	1	—
南アルプス市	80	46	34	2	—	3	1	—	72	—	2	—	—	—	26	10	16	12	5	7	8	—	—	3	—	1	—
北杜市	125	81	44	4	—	5	2	—	109	—	5	—	—	—	38	32	6	25	16	9	13	—	—	7	—	—	5
甲斐市	77	49	28	2	—	2	1	1	67	—	3	—	—	1	12	7	5	65	47	18	15	1	—	14	—	—	35
笛吹市	60	37	23	1	—	2	—	—	54	—	1	—	—	2	15	7	8	16	12	4	4	—	—	9	—	1	2
上野原市	76	49	27	2	—	2	—	—	63	1	2	—	—	6	40	23	17	15	8	7	14	—	—	1	—	—	—
甲州市	35	23	12	1	—	1	—	—	32	—	1	—	—	—	11	7	4	7	4	3	3	—	—	3	—	1	—
中央市	—	—	—	—	—	—	—	—	—	—	—	—	—	—	—	—	—	—	—	—	—	—	—	—	—	—	—
市川三郷町	93	71	22	2	—	4	—	—	80	1	2	—	—	4	62	48	14	17	7	10	5	—	—	11	—	1	—
早川町	—	—	—	—	—	—	—	—	—	—	—	—	—	—	—	—	—	—	—	—	—	—	—	—	—	—	—
身延町	41	26	15	2	—	2	1	—	34	—	2	—	—	—	19	8	11	6	2	4	5	—	—	1	—	—	—
南部町	—	—	—	—	—	—	—	—	—	—	—	—	—	—	—	—	—	—	—	—	—	—	—	—	—	—	—
富士川町	—	—	—	—	—	—	—	—	—	—	—	—	—	—	—	—	—	—	—	—	—	—	—	—	—	—	—
昭和町	48	28	20	1	—	1	—	—	45	—	1	—	—	—	9	3	6	4	1	3	3	—	—	1	—	—	—
道志村	—	—	—	—	—	—	—	—	—	—	—	—	—	—	—	—	—	—	—	—	—	—	—	—	—	—	—
西桂町	—	—	—	—	—	—	—	—	—	—	—	—	—	—	—	—	—	—	—	—	—	—	—	—	—	—	—
忍野村	—	—	—	—	—	—	—	—	—	—	—	—	—	—	—	—	—	—	—	—	—	—	—	—	—	—	—
山中湖村	—	—	—	—	—	—	—	—	—	—	—	—	—	—	—	—	—	—	—	—	—	—	—	—	—	—	—
鳴沢村	—	—	—	—	—	—	—	—	—	—	—	—	—	—	—	—	—	—	—	—	—	—	—	—	—	—	—
富士河口湖町	36	29	7	1	—	1	—	—	32	—	1	—	—	1	8	6	2	6	3	3	4	—	—	2	—	—	—
小菅村	—	—	—	—	—	—	—	—	—	—	—	—	—	—	—	—	—	—	—	—	—	—	—	—	—	—	—
丹波山村	—	—	—	—	—	—	—	—	—	—	—	—	—	—	—	—	—	—	—	—	—	—	—	—	—	—	—



## 26 学年別在学者数

(単位:人)

	計	幼稚園部				小学部						
		計	3歳	4歳	5歳	計	1学年	2学年	3学年	4学年	5学年	6学年
計	1,065	15	4	6	5	343	65	53	52	52	64	57
男	685	6	2	3	1	235	45	33	36	37	47	37
女	380	9	2	3	4	108	20	20	16	15	17	20

	中学部				高等部							
	計	1学年	2学年	3学年	計	本科			専攻科			別科
						1学年	2学年	3学年	1学年	2学年	3学年	
計	253	76	88	89	454	141	137	170	4	2	-	-
男	153	49	54	50	291	96	87	106	1	1	-	-
女	100	27	34	39	163	45	50	64	3	1	-	-

## 27 年齢別在学者数及び通学状況

(単位:人)

	幼稚園部				小学部			中学部			
	計	3歳	4歳	5歳	計	6~11歳	12~14歳	15歳以上	計	12~14歳	15歳以上
計	15	4	6	5	343	343	-	-	253	248	5
男	6	2	3	1	235	235	-	-	153	150	3
女	9	2	3	4	108	108	-	-	100	98	2

	高等部									通学状況						
	本科			専攻科			別科			計	寄宿舎	家庭(下宿含む)	児童福祉施設	国立療養所重病棟	その他の医療機関	
	計	15~17歳	18歳以上	計	18~20歳	21歳以上	計	15~17歳	18~20歳							21歳以上
計	448	436	12	6	1	5	-	-	-	-	1,065	46	920	75	11	13
男	289	283	6	2	1	1	-	-	-	-	685	...	...	...	...	...
女	159	153	6	4	-	4	-	-	-	-	380	...	...	...	...	...

## 28 教員数・職員数

(単位:人)

教員数(本務者)																								
計			校長		副校長		教頭		主幹教諭		指導教諭		教諭		助教諭		養護教諭		養護助教諭		栄養教諭		講師	
計	男	女	男	女	男	女	男	女	男	女	男	女	男	女	男	女	男	女	男	女	男	女	男	女
769	263	506	10	1	2	1	16	5	1	-	-	-	230	459	-	-	1	22	-	1	-	1	3	16

職員数(本務者)																							
計			負担法による者				事務職員	技術職員	寄宿舎指導員	実習助手	学校栄養職員	学校給食調理従事員	用務員	警備員・その他									
			事務職員		寄宿舎指導員										学校栄養職員								
計	男	女	男	女	男	女	男	女	男	女	男	女	男	女	男	女							
124	58	66	19	12	26	33	-	7	-	1	-	-	-	4	5	-	-	-	4	2	1	7	3

学校調査:専修学校

29 学校数・教員数・職員数

(単位:校,人)

年 度	学 校 数			教 員 数						職 員 数 (本 務 者)		
				本 務 者			兼 務 者					
	計	本校	分校	計	男	女	計	男	女	計	男	女
平成28年度	24	24	—	184	72	112	484	342	142	75	36	39
平成29年度	24	24	—	183	73	110	524	360	164	74	34	40
平成30年度	24	24	—	188	72	116	662	424	238	71	30	41
令和元年度	24	24	—	178	68	110	638	410	228	73	33	40
令和2年度	24	24	—	174	66	108	610	390	220	72	34	38
令和3年度	24	24	—	165	64	101	621	401	220	67	30	37
公立計	4	4	—	30	19	11	162	111	51	18	12	6
私立計	20	20	—	135	45	90	459	290	169	49	18	31

30 学科数・生徒数・卒業者数

(単位:学科,人)

年 度	学 科 数									生 徒 数		
	計			高等課程		専門課程		一般課程		計		
	計	昼間	その他	昼間	その他	昼間	その他	昼間	その他	計	男	女
平成28年度	37	37	—	1	—	35	—	1	—	2,446	901	1,545
平成29年度	45	44	1	1	—	42	1	1	—	2,587	975	1,612
平成30年度	45	44	1	1	—	42	1	1	—	2,479	918	1,561
令和元年度	45	45	—	1	—	43	—	1	—	2,535	960	1,575
令和2年度	47	47	—	1	—	45	—	1	—	2,496	923	1,573
令和3年度	45	45	—	1	—	43	—	1	—	2,508	901	1,607
公立計	6	6	—	—	—	6	—	—	—	386	166	220
私立計	39	39	—	1	—	37	—	1	—	2,122	735	1,387
工 業	9	9	—	—	—	9	—	—	—	396	271	125
農 業	2	2	—	—	—	2	—	—	—	67	51	16
医 療	7	7	—	1	—	6	—	—	—	984	119	865
衛 生	5	5	—	—	—	5	—	—	—	221	73	148
教育・社会福祉	6	6	—	—	—	6	—	—	—	182	58	124
商 業 実 務	7	7	—	—	—	7	—	—	—	369	115	254
服 飾 ・ 家 政	4	4	—	—	—	4	—	—	—	12	4	8
文 化 ・ 教 養	5	5	—	—	—	4	—	1	—	277	210	67

年 度	生 徒 数										卒 業 者 数				
	高等課程			専門課程			一般課程			昼の課程(再掲)			(前年度間)		
	計	男	女	計	男	女	計	男	女	計	男	女	計	男	女
平成28年度	87	26	61	2,133	691	1,442	226	184	42	2,446	901	1,545	1,066	421	645
平成29年度	89	26	63	2,267	768	1,499	231	181	50	2,587	975	1,612	1,019	443	576
平成30年度	82	25	57	2,201	752	1,449	196	141	55	2,479	918	1,561	1,205	544	661
令和元年度	70	20	50	2,278	800	1,478	187	140	47	2,535	960	1,575	1,108	481	627
令和2年度	57	9	48	2,289	802	1,487	150	112	38	2,496	923	1,573	1,139	503	636
令和3年度	66	11	55	2,328	806	1,522	114	84	30	2,508	901	1,607	1,109	477	632
公立計	—	—	—	386	166	220	—	—	—	...	...	...	140	58	82
私立計	66	11	55	1,942	640	1,302	114	84	30	...	...	...	969	419	550
工 業	—	—	—	396	271	125	—	—	—	396	271	125	131	97	34
農 業	—	—	—	67	51	16	—	—	—	67	51	16	31	21	10
医 療	66	11	55	918	108	810	—	—	—	984	119	865	301	42	259
衛 生	—	—	—	221	73	148	—	—	—	221	73	148	137	47	90
教育・社会福祉	—	—	—	182	58	124	—	—	—	182	58	124	69	20	49
商 業 実 務	—	—	—	369	115	254	—	—	—	369	115	254	175	50	125
服 飾 ・ 家 政	—	—	—	12	4	8	—	—	—	12	4	8	14	5	9
文 化 ・ 教 養	—	—	—	163	126	37	114	84	30	277	210	67	251	195	56

31 学校数・教員数・職員数

(単位:校,人)

年 度	学 校 数			教 員 数						職 員 数 (本 務 者)		
				本 務 者			兼 務 者					
	計	本校	分校	計	男	女	計	男	女	計	男	女
平成28年度	13	13	—	11	—	11	14	2	12	6	2	4
平成29年度	12	12	—	8	—	8	13	3	10	9	4	5
平成30年度	13	13	—	18	3	15	45	6	39	18	9	9
令和元年度	13	13	—	7	—	7	14	2	12	11	3	8
令和2年度	12	12	—	19	3	16	37	5	32	11	3	8
令和3年度	12	12	—	19	3	16	36	4	32	11	4	7
公立計	—	—	—	—	—	—	—	—	—	—	—	—
私立計	12	12	—	19	3	16	36	4	32	11	4	7

32 課程数・生徒数・卒業者数

(単位:課程,人)

年 度 課 程	課 程 数	生 徒 数											卒業者数 (前年度間)		
		計			修業年限1年未満の課程		修業年限1年以上の課程		計のうち昼の課程の生徒数(再掲)		計のうち高卒以上を入学資格とする課程の生徒数(再掲)				
		計	男	女	男	女	男	女	男	女	男	女	計	男	女
平成28年度	11	163	51	112	—	17	51	95	21	61	—	5	40	9	31
平成29年度	16	142	47	95	11	21	36	74	20	56	—	—	—	—	—
平成30年度	23	472	212	260	11	20	201	240	185	222	165	167	189	92	97
令和元年度	22	423	191	232	8	31	183	201	161	199	142	147	211	100	111
令和2年度	21	314	129	185	8	27	121	158	119	175	90	106	207	108	99
令和3年度	18	217	76	141	7	27	69	114	66	132	42	57	168	77	91
公立計	—	—	—	—	—	—	—	—	—	—	—	—	—	—	—
私立計	18	217	76	141	7	27	69	114	66	132	42	57	168	77	91
(内 訳)															
商業実務関係	1	10	4	6	—	—	4	6	—	—	—	—	9	3	6
経理・簿記	—	—	—	—	—	—	—	—	—	—	—	—	—	—	—
その他	1	10	4	6	—	—	4	6	—	—	—	—	9	3	6
家政関係	7	36	—	36	—	16	—	20	—	36	—	—	—	—	—
和洋裁	7	36	—	36	—	16	—	20	—	36	—	—	—	—	—
料理	—	—	—	—	—	—	—	—	—	—	—	—	—	—	—
文化・教養関係	10	171	72	99	7	11	65	88	66	96	42	57	159	74	85
美術	—	—	—	—	—	—	—	—	—	—	—	—	—	—	—
外国語	5	72	30	42	7	11	23	31	24	39	—	—	—	—	—
その他	5	99	42	57	—	—	42	57	42	57	42	57	159	74	85

### 33 学校数・教員数・職員数

(単位:校,人)

年 度	学校数		協力校数	教 員 数						職 員 数 (本 務 者)		
	独立校	併置校		本 務 者			兼 務 者			計	男	女
				計	男	女	計	男	女			
平成28年度	-	5	17	56	33	23	61	23	38	10	3	7
平成29年度	-	5	17	62	38	24	64	25	39	13	5	8
平成30年度	-	5	13	64	39	25	59	22	37	14	7	7
令和元年度	-	5	13	59	35	24	64	26	38	11	4	7
令和2年度	-	5	13	61	42	19	66	27	39	11	2	9
令和3年度	-	5	13	60	41	19	66	27	39	11	2	9

※教員数・兼務者は、当該実施校で通信制の課程以外を本務としている者の数である  
(協力校からの兼務教員や、実施校及び協力校以外からの兼務教員は含めていない)。

### 34 生徒数・入学者数・卒業者数・単位修得者数

(単位:人)

年 度	生徒数			入学者数 (前年度間)			退学者数 (前年度間)			卒業者数 (前年度間)			単位修得者数 (前年度間)	
	計	男	女	計	男	女	計	男	女	計	男	女	実数	延数
平成28年度	2,928	1,791	1,137	1,581	952	629	84	50	34	1,033	605	428	2,752	40,356
平成29年度	3,255	1,935	1,320	1,690	1,004	686	153	93	60	1,220	738	482	3,477	55,306
平成30年度	3,441	2,034	1,407	1,626	920	706	145	93	52	1,335	772	563	3,737	68,499
令和元年度	3,647	2,071	1,576	1,702	956	746	143	89	54	1,614	1,083	531	4,162	71,550
令和2年度	3,228	1,876	1,352	1,121	611	510	178	110	68	1,598	1,015	583	3,877	67,800
令和3年度	3,399	1,975	1,424	907	549	358	103	63	40	1,558	879	679	3,840	80,782

※特科生を除く

### 35 年齢別生徒数

(単位:人)

年 度	計			15歳		16歳		17歳		18歳	
	計	男	女	男	女	男	女	男	女	男	女
平成28年度	2,928	1,791	1,137	285	143	378	220	541	365	396	271
平成29年度	3,255	1,935	1,320	336	206	409	212	482	385	555	399
平成30年度	3,441	2,034	1,407	312	186	591	403	759	535	217	140
令和元年度	3,647	2,071	1,576	734	536	670	491	476	386	89	68
令和2年度	3,228	1,876	1,352	718	488	556	419	419	288	95	79
令和3年度	3,399	1,975	1,424	708	433	575	473	483	363	112	75

年 度	19歳		20~24歳		25~29歳		30~39歳		40~49歳		50歳以上	
	男	女	男	女	男	女	男	女	男	女	男	女
平成28年度	89	55	81	50	9	13	7	10	3	6	2	4
平成29年度	62	34	74	50	8	18	5	10	2	5	2	1
平成30年度	73	61	63	45	8	15	4	15	5	6	2	1
令和元年度	38	29	50	43	5	11	3	8	5	2	1	2
令和2年度	39	30	33	33	8	7	3	6	4	2	1	-
令和3年度	37	31	40	31	10	9	5	7	4	1	1	1

※特科生を除く

36 不就学学齡児童生徒数・居所不明者数・死亡者数

(単位:人)

年度 理由	計			6歳		7歳		8歳		9歳		10歳		11歳		12歳		13歳		14歳	
	計	男	女	男	女	男	女	男	女	男	女	男	女	男	女	男	女	男	女	男	女
就学免除者																					
平成28年度	3	1	2	1	2	—	—	—	—	—	—	—	—	—	—	—	—	—	—	—	—
平成29年度	4	1	3	—	—	1	2	—	—	—	1	—	—	—	—	—	—	—	—	—	—
平成30年度	5	1	4	—	1	1	—	—	2	—	1	—	—	—	—	—	—	—	—	—	—
令和元年度	5	1	4	1	—	—	1	—	—	—	2	—	—	—	1	—	—	—	—	—	—
令和2年度	5	1	4	—	—	1	—	—	1	—	—	—	2	—	—	—	1	—	—	—	—
令和3年度	7	2	5	1	—	—	—	1	—	—	1	—	—	—	2	—	1	—	1	—	—
(理由)																					
肢体不自由	—	—	—	—	—	—	—	—	—	—	—	—	—	—	—	—	—	—	—	—	—
病弱・虚弱	—	—	—	—	—	—	—	—	—	—	—	—	—	—	—	—	—	—	—	—	—
知的障害	—	—	—	—	—	—	—	—	—	—	—	—	—	—	—	—	—	—	—	—	—
少年院等	—	—	—	—	—	—	—	—	—	—	—	—	—	—	—	—	—	—	—	—	—
重国籍	6	2	4	1	—	—	—	1	—	—	1	—	—	—	2	—	1	—	—	—	—
その他	1	—	1	—	—	—	—	—	—	—	—	—	—	—	—	—	—	—	1	—	—
就学猶予者																					
平成28年度	3	2	1	—	—	1	—	—	—	1	1	—	—	—	—	—	—	—	—	—	—
平成29年度	5	3	2	—	1	—	—	1	—	—	—	1	1	—	—	1	—	—	—	—	—
平成30年度	5	3	2	—	—	—	1	—	—	1	—	—	—	1	1	—	—	1	—	—	—
令和元年度	8	5	3	1	—	—	—	—	1	1	—	1	—	—	—	1	2	—	—	1	—
令和2年度	5	2	3	—	—	—	—	—	—	—	1	—	—	1	—	—	—	1	2	—	—
令和3年度	5	2	3	—	—	—	—	—	—	—	—	—	1	—	—	1	—	—	—	1	2
盲	—	—	—	—	—	—	—	—	—	—	—	—	—	—	—	—	—	—	—	—	—
弱視	—	—	—	—	—	—	—	—	—	—	—	—	—	—	—	—	—	—	—	—	—
聾	—	—	—	—	—	—	—	—	—	—	—	—	—	—	—	—	—	—	—	—	—
難聴	—	—	—	—	—	—	—	—	—	—	—	—	—	—	—	—	—	—	—	—	—
肢体不自由	—	—	—	—	—	—	—	—	—	—	—	—	—	—	—	—	—	—	—	—	—
病弱・虚弱	—	—	—	—	—	—	—	—	—	—	—	—	—	—	—	—	—	—	—	—	—
知的障害	—	—	—	—	—	—	—	—	—	—	—	—	—	—	—	—	—	—	—	—	—
少年院等	—	—	—	—	—	—	—	—	—	—	—	—	—	—	—	—	—	—	—	—	—
重国籍	5	2	3	—	—	—	—	—	—	—	—	—	1	—	—	1	—	—	—	1	2
その他	—	—	—	—	—	—	—	—	—	—	—	—	—	—	—	—	—	—	—	—	—
1年以上居所不明者数	—	—	—	—	—	—	—	—	—	—	—	—	—	—	—	—	—	—	—	—	—
学齡児童生徒死亡者数(前年度間)	—	—	—	—	—	—	—	—	—	—	—	—	—	—	—	—	—	—	—	—	—

## 37 状況別卒業生数

(単位:人)

区 分			計			国 立			公 立			私 立		
			計	男	女	計	男	女	計	男	女	計	男	女
A 高等学校等進学者	高等学校 本科	全日制	6,577	3,334	3,243	156	78	78	6,112	3,120	2,992	309	136	173
		定時制	129	67	62	—	—	—	129	67	62	—	—	—
		通信制	280	154	126	1	—	1	273	152	121	6	2	4
	高等学校別科		—	—	—	—	—	—	—	—	—	—	—	—
	高等専門学校		8	5	3	1	1	—	7	4	3	—	—	—
	特別支援学校高等部		76	58	18	—	—	—	76	58	18	—	—	—
	計		7,070	3,618	3,452	158	79	79	6,597	3,401	3,196	315	138	177
B 専修学校(高等課程)進学者			16	10	6	—	—	—	9	5	4	7	5	2
C 専修学校 (一般課程)等入学者	専修学校(一般課程)		2	1	1	—	—	—	2	1	1	—	—	—
	各種学校		—	—	—	—	—	—	—	—	—	—	—	—
	計		2	1	1	—	—	—	2	1	1	—	—	—
D 公共職業能力開発施設等入学者			—	—	—	—	—	—	—	—	—	—	—	—
E 就職者等	自営業主等(a)		2	2	—	—	—	—	2	2	—	—	—	—
	常用 労働者	無期雇用労働者(b)	11	8	3	—	—	—	11	8	3	—	—	—
		有期雇用労働者	2	2	—	—	—	—	2	2	—	—	—	—
	臨時労働者		6	4	2	—	—	—	6	4	2	—	—	—
上記以外の者			47	32	15	—	—	—	45	32	13	2	—	2
不詳・死亡の者			2	2	—	—	—	—	2	2	—	—	—	—
計			7,158	3,679	3,479	158	79	79	6,676	3,457	3,219	324	143	181
再 掲	上記Aのうち他県への進学者		193	105	88	7	5	2	172	92	80	14	8	6
	上記A,B, C,Dのうち 就職して いる者(c)	上記Aのうち	1	1	—	—	—	—	1	1	—	—	—	—
		上記Bのうち	—	—	—	—	—	—	—	—	—	—	—	—
		上記Cのうち	—	—	—	—	—	—	—	—	—	—	—	—
		上記Dのうち	—	—	—	—	—	—	—	—	—	—	—	—
	E有期雇用労働者のうち雇用契約期間が1年以上、かつフルタイム勤務相当の者(d)		2	2	—	—	—	—	2	2	—	—	—	—
就職者(a+b+c+d)		16	13	3	—	—	—	16	13	3	—	—	—	

## 38 高等学校本科・高等専門学校等への入学志願者数

(単位:人)

区分	計			国立			公立			私立			
	計	男	女	計	男	女	計	男	女	計	男	女	
計	6,832	3,491	3,341	157	79	78	6,365	3,276	3,089	310	136	174	
高等学校本科	全日制	6,605	3,351	3,254	156	78	78	6,139	3,137	3,002	310	136	174
	定時制	139	73	66	—	—	—	139	73	66	—	—	—
中等教育学校 後期課程本科	4	4	—	—	—	—	4	4	—	—	—	—	
高等専門学校	8	5	3	1	1	—	7	4	3	—	—	—	
特別支援学校 高等部本科	76	58	18	—	—	—	76	58	18	—	—	—	

※入学志願者数は、卒業生総数のうち、入学願書を出した者の実数(同一人が2校以上に入学願書を出したときは、1校以上合格していれば実際に進学した先、全て不合格であれば第一志望の志願者として計上)である。

## 39 特別支援学級の卒業者の状況

(単位:人)

区分	計			国立			公立			私立		
	計	男	女	計	男	女	計	男	女	計	男	女
計	184	132	52	—	—	—	184	132	52	—	—	—
A 高等学校等進学者	174	122	52	—	—	—	174	122	52	—	—	—
B 専修学校(高等課程) 進学者	1	1	—	—	—	—	1	1	—	—	—	—
C 専修学校(一般課程) 等入学者	—	—	—	—	—	—	—	—	—	—	—	—
D 公共職業能力開発 施設等入学者	—	—	—	—	—	—	—	—	—	—	—	—
E 就職者等(A,B,C,Dを除く)	3	3	—	—	—	—	3	3	—	—	—	—
上記以外の者、不詳・死亡の者	6	6	—	—	—	—	6	6	—	—	—	—

40 状況別卒業生数(市町村別)

区分 市町村	計			高等学校等進学者			専修学校 (高等課程) 進学者			専修学校 (一般課程) 等入学者			公共職業能力 開発施設等 入学者			就職者等 E												
	U			A			B			C			D			自営 業主等 (a)		常用労働者										
	計	男	女	計	男	女	計	男	女	計	男	女	計	男	女	計	男	女	男	女	無期雇用 労働者 (b)	有期雇用 労働者	男	女	男	女		
平成28年3月	8,087	4,162	3,925	7,970	4,098	3,872	10	2	8	1	1	—	—	—	—	—	—	—	—	—	—	—	—	—	—	—	—	
平成29年3月	8,024	4,172	3,852	7,894	4,093	3,801	15	9	6	5	3	2	—	—	—	—	—	—	—	—	—	—	—	—	—	—	—	
平成30年3月	7,768	4,027	3,741	7,664	3,961	3,703	6	4	2	1	1	—	1	1	—	6	—	11	4	2	3	—	—	—	—	—		
平成31年3月	7,561	3,939	3,622	7,470	3,888	3,582	7	3	4	7	4	3	—	—	—	3	1	4	7	—	—	—	—	—	—	—		
令和2年3月	7,319	3,752	3,567	7,236	3,698	3,538	6	4	2	7	2	5	—	—	—	3	—	16	1	—	—	—	—	—	—	—		
令和3年3月	7,158	3,679	3,479	7,070	3,618	3,452	16	10	6	2	1	1	—	—	—	2	—	8	3	2	—	—	—	—	—	—		
国立計	158	79	79	158	79	79	—	—	—	—	—	—	—	—	—	—	—	—	—	—	—	—	—	—	—	—	—	
公立計	6,676	3,457	3,219	6,597	3,401	3,196	9	5	4	2	1	1	—	—	—	2	—	8	3	2	—	—	—	—	—	—	—	
私立計	324	143	181	315	138	177	7	5	2	—	—	—	—	—	—	—	—	—	—	—	—	—	—	—	—	—	—	
甲府市	1,796	910	886	1,771	891	880	1	1	—	—	—	—	—	—	—	—	—	4	1	—	—	—	—	—	—	—	—	
富士吉田市	405	200	205	404	200	204	1	—	1	—	—	—	—	—	—	—	—	—	—	—	—	—	—	—	—	—	—	
都留市	242	118	124	241	117	124	—	—	—	—	—	—	—	—	—	—	—	—	—	—	—	—	—	—	—	—	—	
山梨市	293	155	138	289	152	137	—	—	—	—	—	—	—	—	—	—	—	1	—	—	—	—	—	—	—	—	—	
大月市	159	89	70	159	89	70	—	—	—	—	—	—	—	—	—	—	—	—	—	—	—	—	—	—	—	—	—	
韮崎市	251	127	124	247	124	123	—	—	—	—	—	—	—	—	—	—	—	—	—	—	—	—	—	—	—	—	—	
南アルプス市	744	375	369	731	366	365	6	4	2	—	—	—	—	—	—	—	—	1	—	—	—	—	—	—	—	—	—	
北杜市	374	197	177	367	193	174	1	1	—	2	1	1	—	—	—	—	—	—	1	—	—	—	—	—	—	—	—	
甲斐市	649	330	319	642	326	316	2	—	2	—	—	—	—	—	—	1	—	1	—	—	—	—	—	—	—	—	—	
笛吹市	554	292	262	549	288	261	—	—	—	—	—	—	—	—	—	—	—	—	—	—	—	—	—	—	—	—	—	
上野原市	171	89	82	166	85	81	3	2	1	—	—	—	—	—	—	—	—	1	—	—	—	—	—	—	—	—	—	
甲州市	278	153	125	277	152	125	—	—	—	—	—	—	—	—	—	—	—	—	—	—	—	—	—	—	—	—	—	
中央市	273	151	122	268	146	122	—	—	—	—	—	—	—	—	—	1	—	—	—	—	—	—	—	—	2	—	—	
市川三郷町	117	54	63	116	54	62	—	—	—	—	—	—	—	—	—	—	—	—	—	—	—	—	—	—	—	—	—	
早川町	5	1	4	5	1	4	—	—	—	—	—	—	—	—	—	—	—	—	—	—	—	—	—	—	—	—	—	
身延町	47	21	26	47	21	26	—	—	—	—	—	—	—	—	—	—	—	—	—	—	—	—	—	—	—	—	—	
南部町	60	33	27	58	31	27	2	2	—	—	—	—	—	—	—	—	—	—	—	—	—	—	—	—	—	—	—	
富士川町	130	78	52	130	78	52	—	—	—	—	—	—	—	—	—	—	—	—	—	—	—	—	—	—	—	—	—	
昭和町	174	85	89	172	85	87	—	—	—	—	—	—	—	—	—	—	—	—	—	—	—	—	—	—	—	—	—	
道志村	12	9	3	12	9	3	—	—	—	—	—	—	—	—	—	—	—	—	—	—	—	—	—	—	—	—	—	
西桂町	40	17	23	40	17	23	—	—	—	—	—	—	—	—	—	—	—	—	—	—	—	—	—	—	—	—	—	
忍野村	92	49	43	90	47	43	—	—	—	—	—	—	—	—	—	—	—	—	—	—	—	—	—	—	—	—	—	
山中湖村	47	22	25	47	22	25	—	—	—	—	—	—	—	—	—	—	—	—	—	—	—	—	—	—	—	—	—	
鳴沢村	—	—	—	—	—	—	—	—	—	—	—	—	—	—	—	—	—	—	—	—	—	—	—	—	—	—	—	—
富士河口湖町	232	118	114	229	118	111	—	—	—	—	—	—	—	—	—	—	—	—	1	—	—	—	—	—	—	—	—	
小菅村	8	4	4	8	4	4	—	—	—	—	—	—	—	—	—	—	—	—	—	—	—	—	—	—	—	—	—	
丹波山村	5	2	3	5	2	3	—	—	—	—	—	—	—	—	—	—	—	—	—	—	—	—	—	—	—	—	—	



卒業後の状況調査:中学校

(単位:人, %)

臨時労働者		左記以外の者			不詳・死亡の者			再掲						高等学校等進学率			就職率				
								左記A,B,C,Dのうち就職している者(c)		左記E有期雇用労働者のうち雇用契約期間が1年以上、かつフルタイム勤務相当の者(d)		左記Aのうち他県への進学者		就職者(a+b+c+d)		A/U*100			(a+b+c+d)/U*100		
男	女	計	男	女	計	男	女	男	女	男	女	男	女	男	女	計	男	女	計	男	女
...	...	53	24	29	1	1	-	2	1	...	...	82	62	38	17	98.6	98.5	98.6	0.7	0.9	0.4
...	...	73	39	34	3	1	2	-	-	...	...	96	53	27	7	98.4	98.1	98.7	0.4	0.6	0.2
6	3	56	30	26	5	5	-	1	-	-	1	97	81	18	5	98.7	98.4	99.0	0.3	0.4	0.1
4	1	53	29	24	4	4	-	-	-	-	-	105	79	7	8	98.8	98.7	98.9	0.2	0.2	0.2
2	-	42	23	19	6	4	2	1	-	-	-	88	69	20	1	98.9	98.6	99.2	0.3	0.5	0.0
4	2	47	32	15	2	2	-	1	-	2	-	105	88	13	3	98.8	98.3	99.2	0.2	0.4	0.1
-	-	-	-	-	-	-	-	-	-	-	-	5	2	-	-	100.0	100.0	100.0	-	-	-
4	2	45	32	13	2	2	-	1	-	2	-	92	80	13	3	98.8	98.4	99.3	0.2	0.4	0.1
-	-	2	-	2	-	-	-	-	-	-	-	8	6	-	-	97.2	96.5	97.8	-	-	-
3	1	15	11	4	-	-	-	-	-	-	-	21	15	4	1	98.6	97.9	99.3	0.3	0.4	0.1
-	-	-	-	-	-	-	-	-	-	-	-	6	6	-	-	99.8	100.0	99.5	-	-	-
-	-	1	1	-	-	-	-	-	-	-	-	5	6	-	-	99.6	99.2	100.0	-	-	-
-	-	3	2	1	-	-	-	-	-	-	-	3	-	1	-	98.6	98.1	99.3	0.3	0.6	-
-	-	-	-	-	-	-	-	-	-	-	-	4	3	-	-	100.0	100.0	100.0	-	-	-
1	1	2	2	-	-	-	-	-	-	-	-	1	-	-	-	98.4	97.6	99.2	-	-	-
-	-	5	3	2	1	1	-	-	-	-	-	14	7	1	-	98.3	97.6	98.9	0.1	0.3	-
-	-	3	2	1	-	-	-	-	-	-	-	17	7	-	1	98.1	98.0	98.3	0.3	-	0.6
-	-	2	1	1	1	1	-	-	-	-	-	2	6	2	-	98.9	98.8	99.1	0.3	0.6	-
-	-	5	4	1	-	-	-	-	-	-	-	3	3	-	-	99.1	98.6	99.6	-	-	-
-	-	1	1	-	-	-	-	1	-	-	-	5	12	2	-	97.1	95.5	98.8	1.2	2.2	-
-	-	1	1	-	-	-	-	-	-	-	-	1	2	-	-	99.6	99.3	100.0	-	-	-
-	-	2	2	-	-	-	-	-	-	2	-	3	2	3	-	98.2	96.7	100.0	1.1	2.0	-
-	-	1	-	1	-	-	-	-	-	-	-	1	-	-	-	99.1	100.0	98.4	-	-	-
-	-	-	-	-	-	-	-	-	-	-	-	1	1	-	-	100.0	100.0	100.0	-	-	-
-	-	-	-	-	-	-	-	-	-	-	-	1	1	-	-	100.0	100.0	100.0	-	-	-
-	-	-	-	-	-	-	-	-	-	-	-	8	8	-	-	96.7	93.9	100.0	-	-	-
-	-	-	-	-	-	-	-	-	-	-	-	2	1	-	-	100.0	100.0	100.0	-	-	-
-	-	2	-	2	-	-	-	-	-	-	-	1	1	-	-	98.9	100.0	97.8	-	-	-
-	-	-	-	-	-	-	-	-	-	-	-	-	1	-	-	100.0	100.0	100.0	-	-	-
-	-	-	-	-	-	-	-	-	-	-	-	-	-	-	-	100.0	100.0	100.0	-	-	-
-	-	2	2	-	-	-	-	-	-	-	-	3	-	-	-	97.8	95.9	100.0	-	-	-
-	-	-	-	-	-	-	-	-	-	-	-	1	2	-	-	100.0	100.0	100.0	-	-	-
-	-	-	-	-	-	-	-	-	-	-	-	-	-	-	-	-	-	-	-	-	-
-	-	2	-	2	-	-	-	-	-	-	-	1	3	-	1	98.7	100.0	97.4	0.4	-	0.9
-	-	-	-	-	-	-	-	-	-	-	-	-	-	-	-	100.0	100.0	100.0	-	-	-
-	-	-	-	-	-	-	-	-	-	-	-	1	1	-	-	100.0	100.0	100.0	-	-	-

### 41 県内外別・産業別就職者数

(単位:人)

区 分	総 数						
	計			第1次産業	第2次産業	第3次産業	左記以外 ・不詳
	計	男	女				
平成28年3月	55	38	17	3	17	28	7
平成29年3月	34	27	7	—	16	15	3
平成30年3月	23	18	5	1	13	9	—
令和元年3月	15	7	8	—	4	8	3
令和2年3月	21	20	1	—	9	9	3
令和3年3月	16	13	3	1	6	8	1
国 立 計	—	—	—	—	—	—	—
公 立 計	16	13	3	1	6	8	1
私 立 計	—	—	—	—	—	—	—

(単位:人)

区 分	県 内						
	計			第1次産業	第2次産業	第3次産業	左記以外 ・不詳
	計	男	女				
平成28年3月	47	31	16	1	15	24	7
平成29年3月	26	20	6	—	10	13	3
平成30年3月	22	17	5	1	12	9	—
令和元年3月	12	6	6	—	4	8	—
令和2年3月	15	14	1	—	8	7	—
令和3年3月	14	12	2	1	5	7	1
国 立 計	—	—	—	—	—	—	—
公 立 計	14	12	2	1	5	7	1
私 立 計	—	—	—	—	—	—	—

(単位:人)

区 分	県 外						
	計			第1次産業	第2次産業	第3次産業	左記以外 ・不詳
	計	男	女				
平成28年3月	8	7	1	2	2	4	—
平成29年3月	8	7	1	—	6	2	—
平成30年3月	1	1	—	—	1	—	—
令和元年3月	3	1	2	—	—	—	3
令和2年3月	6	6	—	—	1	2	3
令和3年3月	2	1	1	—	1	1	—
国 立 計	—	—	—	—	—	—	—
公 立 計	2	1	1	—	1	1	—
私 立 計	—	—	—	—	—	—	—

## 42 状況別卒業生数

(単位:人)

区 分		計			公 立			私 立			
		計	男	女	計	男	女	計	男	女	
A 大学等 進学者	大学(学部)	4,137	2,394	1,743	2,829	1,525	1,304	1,308	869	439	
	短期大学(本科)	374	44	330	283	30	253	91	14	77	
	大学・短期大学の通信教育部	3	1	2	1	—	1	2	1	1	
	大学・短期大学の別科	1	—	1	1	—	1	—	—	—	
	高等学校専攻科	21	21	—	21	21	—	—	—	—	
	特別支援学校高等部専攻科	—	—	—	—	—	—	—	—	—	
	計	4,536	2,460	2,076	3,135	1,576	1,559	1,401	884	517	
B 専修学校(専門課程)進学者		1,387	576	811	987	380	607	400	196	204	
C 専修学校(一般課程)等入学者		394	224	170	350	189	161	44	35	9	
D 公共職業能力開発施設等入学者		68	51	17	67	50	17	1	1	—	
E 就職者等	自営業主等(a)	10	4	6	9	3	6	1	1	—	
	常用労働者	無期雇用労働者(b)	1,108	723	385	970	642	328	138	81	57
		有期雇用労働者	26	16	10	25	16	9	1	—	1
	臨時労働者	23	12	11	16	9	7	7	3	4	
上記以外の者		173	106	67	82	50	32	91	56	35	
不詳・死亡の者		2	1	1	2	1	1	—	—	—	
計		7,727	4,173	3,554	5,643	2,916	2,727	2,084	1,257	827	
再 掲	上記A,B,C,Dのうち就職してるもの(c)	1	—	1	—	—	—	1	—	1	
	E有期雇用労働者のうち雇用契約期間が一年以上、かつフルタイム勤務相当の者(d)	6	6	—	6	6	—	—	—	—	
	就職者(a+b+c+d)	1,125	733	392	985	651	334	140	82	58	

## 4.3 状況別卒業生数(市町村別)

区分	計			大 学 等 進 学 者 A												専修学校 (専門課程) 進学者			専修学校 (一般課程) 等入学者						
				計			大学(学部)		短期 大学 (本科)		大学短期 大学の通 信教育部		大学短期 大学の 別科		高等学校 専攻科							特別支援 学校高等 部専攻科			
	市 町 村	U			計			大学(学部)		短期 大学 (本科)		大学短期 大学の通 信教育部		大学短期 大学の 別科		高等学校 専攻科		特別支援 学校高等 部専攻科		B			C		
計		男	女	計	男	女	男	女	男	女	男	女	男	女	男	女	男	女	計	男	女	計	男	女	
県 計	7,727	4,173	3,554	4,536	2,460	2,076	2,394	1,743	44	330	1	2	—	1	21	—	—	—	1,387	576	811	394	224	170	
公 立 計	5,643	2,916	2,727	3,135	1,576	1,559	1,525	1,304	30	253	—	1	—	1	21	—	—	—	987	380	607	350	189	161	
私 立 計	2,084	1,257	827	1,401	884	517	869	439	14	77	1	1	—	—	—	—	—	—	400	196	204	44	35	9	
甲 府 市	3,034	1,620	1,414	1,876	989	887	956	766	12	121	—	—	—	—	21	—	—	—	472	171	301	135	97	38	
富 士 吉 田 市	617	284	333	332	135	197	134	175	1	22	—	—	—	—	—	—	—	—	42	22	20	102	40	62	
都 留 市	209	119	90	91	39	52	37	35	2	17	—	—	—	—	—	—	—	—	41	20	21	2	1	1	
山 梨 市	410	206	204	279	137	142	134	118	3	24	—	—	—	—	—	—	—	—	92	39	53	10	9	1	
大 月 市	217	118	99	185	101	84	98	80	3	4	—	—	—	—	—	—	—	—	21	7	14	9	9	—	
韮 崎 市	414	288	126	182	104	78	104	70	—	7	—	—	—	1	—	—	—	—	66	49	17	12	8	4	
南アルプス市	364	178	186	202	113	89	113	69	—	20	—	—	—	—	—	—	—	—	123	37	86	7	6	1	
北 杜 市	465	239	226	278	154	124	150	99	4	24	—	1	—	—	—	—	—	—	100	39	61	14	6	8	
甲 斐 市	367	231	136	131	92	39	87	32	5	6	—	1	—	—	—	—	—	—	141	85	56	1	1	—	
笛 吹 市	255	125	130	91	49	42	43	17	6	25	—	—	—	—	—	—	—	—	96	39	57	—	—	—	
上 野 原 市	495	349	146	402	299	103	292	94	6	9	1	—	—	—	—	—	—	—	28	15	13	45	23	22	
甲 州 市	111	50	61	16	8	8	8	3	—	5	—	—	—	—	—	—	—	—	51	21	30	—	—	—	
中 央 市	—	—	—	—	—	—	—	—	—	—	—	—	—	—	—	—	—	—	—	—	—	—	—	—	—
市川三郷町	132	68	64	94	50	44	49	36	1	8	—	—	—	—	—	—	—	—	19	5	14	8	4	4	
早 川 町	—	—	—	—	—	—	—	—	—	—	—	—	—	—	—	—	—	—	—	—	—	—	—	—	—
身 延 町	131	76	55	40	20	20	19	14	1	6	—	—	—	—	—	—	—	—	24	10	14	4	3	1	
南 部 町	—	—	—	—	—	—	—	—	—	—	—	—	—	—	—	—	—	—	—	—	—	—	—	—	—
富 士 川 町	82	22	60	7	2	5	2	1	—	4	—	—	—	—	—	—	—	—	41	11	30	2	—	2	
昭 和 町	233	107	126	179	87	92	87	78	—	14	—	—	—	—	—	—	—	—	—	—	—	43	17	26	
道 志 村	—	—	—	—	—	—	—	—	—	—	—	—	—	—	—	—	—	—	—	—	—	—	—	—	—
西 桂 町	—	—	—	—	—	—	—	—	—	—	—	—	—	—	—	—	—	—	—	—	—	—	—	—	—
忍 野 村	—	—	—	—	—	—	—	—	—	—	—	—	—	—	—	—	—	—	—	—	—	—	—	—	—
山 中 湖 村	—	—	—	—	—	—	—	—	—	—	—	—	—	—	—	—	—	—	—	—	—	—	—	—	—
鳴 沢 村	—	—	—	—	—	—	—	—	—	—	—	—	—	—	—	—	—	—	—	—	—	—	—	—	—
富 士 河 口 湖 町	191	93	98	151	81	70	81	56	—	14	—	—	—	—	—	—	—	—	30	6	24	—	—	—	
小 菅 村	—	—	—	—	—	—	—	—	—	—	—	—	—	—	—	—	—	—	—	—	—	—	—	—	—
丹 波 山 村	—	—	—	—	—	—	—	—	—	—	—	—	—	—	—	—	—	—	—	—	—	—	—	—	—

(単位:人, %)

公共職業能力 開発施設等 入学者  D	就職者等 E												左記以外 の者	不詳・ 死亡 の者	(再掲)						大学等進学率			就職率											
	自営業主等 (a)			常用労働者						臨時労働者					就職者 (a+b+c+d)						A/U*100			(a+b+c+d)/U*100											
				無期雇用労働者 (b)			有期雇用労働者																												
	計	男	女	計	男	女	計	男	女	計	男	女			計	男	女	計	男	女	計	男	女	計	男	女									
68	51	17	10	4	6	1,108	723	385	26	16	10	23	12	11	173	106	67	2	1	1	1	—	1	6	6	—	1,125	733	392	58.7	59.0	58.4	14.6	17.6	11.0
67	50	17	9	3	6	970	642	328	25	16	9	16	9	7	82	50	32	2	1	1	—	—	—	6	6	—	985	651	334	55.6	54.0	57.2	17.5	22.3	12.2
1	1	—	1	1	—	138	81	57	1	—	1	7	3	4	91	56	35	—	—	—	1	—	1	—	—	—	140	82	58	67.2	70.3	62.5	6.7	6.5	7.0
14	13	1	—	—	—	422	282	140	13	9	4	4	4	—	98	55	43	—	—	—	1	—	1	—	—	—	423	282	141	61.8	61.0	62.7	13.9	17.4	10.0
—	—	—	1	—	1	127	80	47	1	—	1	—	—	—	11	6	5	1	1	—	—	—	—	—	—	—	128	80	48	53.8	47.5	59.2	20.7	28.2	14.4
—	—	—	—	—	—	75	59	16	—	—	—	—	—	—	—	—	—	—	—	—	—	—	—	—	—	—	75	59	16	43.5	32.8	57.8	35.9	49.6	17.8
2	2	—	2	2	—	17	11	6	2	1	1	—	—	—	6	5	1	—	—	—	—	—	—	—	—	—	19	13	6	68.0	66.5	69.6	4.6	6.3	2.9
—	—	—	—	—	—	—	—	—	2	1	1	—	—	—	—	—	—	—	—	—	—	—	—	1	1	—	1	1	—	85.3	85.6	84.8	0.5	0.8	0.0
14	10	4	—	—	—	128	110	18	1	—	1	3	—	3	7	7	—	1	—	1	—	—	—	—	—	—	128	110	18	44.0	36.1	61.9	30.9	38.2	14.3
9	8	1	—	—	—	13	6	7	5	5	—	2	1	1	3	2	1	—	—	—	—	—	—	5	5	—	18	11	7	55.5	63.5	47.8	4.9	6.2	3.8
8	7	1	1	1	—	46	22	24	—	—	—	7	3	4	11	7	4	—	—	—	—	—	—	—	—	—	47	23	24	59.8	64.4	54.9	10.1	9.6	10.6
—	—	—	—	—	—	86	50	36	—	—	—	4	2	2	4	1	3	—	—	—	—	—	—	—	—	—	86	50	36	35.7	39.8	28.7	23.4	21.6	26.5
3	3	—	—	—	—	59	29	30	—	—	—	2	2	—	4	3	1	—	—	—	—	—	—	—	—	—	59	29	30	35.7	39.2	32.3	23.1	23.2	23.1
—	—	—	—	—	—	13	7	6	—	—	—	—	—	—	7	5	2	—	—	—	—	—	—	—	—	—	13	7	6	81.2	85.7	70.5	2.6	2.0	4.1
6	2	4	4	1	3	28	15	13	1	—	1	—	—	—	5	3	2	—	—	—	—	—	—	—	—	—	32	16	16	14.4	16.0	13.1	28.8	32.0	26.2
—	—	—	—	—	—	—	—	—	—	—	—	—	—	—	—	—	—	—	—	—	—	—	—	—	—	—	—	—	—	—	—	—	—	—	—
5	3	2	—	—	—	4	4	—	—	—	—	—	—	—	2	2	—	—	—	—	—	—	—	—	—	—	4	4	—	71.2	73.5	68.8	3.0	5.9	—
—	—	—	—	—	—	—	—	—	—	—	—	—	—	—	—	—	—	—	—	—	—	—	—	—	—	—	—	—	—	—	—	—	—	—	—
1	1	—	—	—	—	58	39	19	—	—	—	—	—	—	4	3	1	—	—	—	—	—	—	—	—	—	58	39	19	30.5	26.3	36.4	44.3	51.3	34.5
—	—	—	—	—	—	—	—	—	—	—	—	—	—	—	—	—	—	—	—	—	—	—	—	—	—	—	—	—	—	—	—	—	—	—	—
—	—	—	—	—	—	26	6	20	1	—	1	1	—	1	4	3	1	—	—	—	—	—	—	—	—	—	26	6	20	8.5	9.1	8.3	31.7	27.3	33.3
4	1	3	—	—	—	3	1	2	—	—	—	—	—	—	4	1	3	—	—	—	—	—	—	—	—	—	3	1	2	76.8	81.3	73.0	1.3	0.9	1.6
—	—	—	—	—	—	—	—	—	—	—	—	—	—	—	—	—	—	—	—	—	—	—	—	—	—	—	—	—	—	—	—	—	—	—	—
—	—	—	—	—	—	—	—	—	—	—	—	—	—	—	—	—	—	—	—	—	—	—	—	—	—	—	—	—	—	—	—	—	—	—	—
—	—	—	—	—	—	—	—	—	—	—	—	—	—	—	—	—	—	—	—	—	—	—	—	—	—	—	—	—	—	—	—	—	—	—	—
—	—	—	—	—	—	—	—	—	—	—	—	—	—	—	—	—	—	—	—	—	—	—	—	—	—	—	—	—	—	—	—	—	—	—	—
2	1	1	2	—	2	3	2	1	—	—	—	—	—	—	3	3	—	—	—	—	—	—	—	—	—	—	5	2	3	79.1	87.1	71.4	2.6	2.2	3.1
—	—	—	—	—	—	—	—	—	—	—	—	—	—	—	—	—	—	—	—	—	—	—	—	—	—	—	—	—	—	—	—	—	—	—	—
—	—	—	—	—	—	—	—	—	—	—	—	—	—	—	—	—	—	—	—	—	—	—	—	—	—	—	—	—	—	—	—	—	—	—	—

## 44 状況別卒業生数(学科別)

区 分	計			大学等進学者			専修学校 (専門課程) 進学者			専修学校 (一般課程)等 入学者			公共職業能力 開発施設等 入学者		
	U			A			B			C			D		
	計	男	女	計	男	女	計	男	女	計	男	女	計	男	女
平成28年3月	8,595	4,584	4,011	4,844	2,554	2,290	1,562	625	937	428	330	98	94	72	22
平成29年3月	8,229	4,518	3,711	4,685	2,552	2,133	1,441	626	815	471	313	158	91	77	14
平成30年3月	8,341	4,358	3,983	4,770	2,457	2,313	1,353	561	792	500	300	200	103	86	17
平成31年3月	8,010	4,243	3,767	4,444	2,276	2,168	1,365	593	772	567	348	219	98	84	14
令和2年3月	7,888	4,224	3,664	4,497	2,356	2,141	1,316	549	767	439	267	172	100	82	18
令和3年3月	7,727	4,173	3,554	4,536	2,460	2,076	1,387	576	811	394	224	170	68	51	17
普通	5,402	2,887	2,515	3,875	2,138	1,737	832	334	498	230	150	80	35	24	11
農業	192	107	85	31	18	13	71	39	32	1	1	—	2	2	—
工業	609	541	68	81	72	9	115	93	22	2	1	1	12	12	—
商業	393	145	248	78	33	45	145	43	102	6	3	3	2	—	2
福祉	—	—	—	—	—	—	—	—	—	—	—	—	—	—	—
その他	272	123	149	208	91	117	24	8	16	26	18	8	2	—	2
総合学科	859	370	489	263	108	155	200	59	141	129	51	78	15	13	2
(内訳)															
全日制計	7,583	4,091	3,492	4,525	2,457	2,068	1,368	566	802	385	220	165	65	48	17
普通	5,298	2,838	2,460	3,865	2,136	1,729	815	326	489	224	148	76	34	23	11
農業	192	107	85	31	18	13	71	39	32	1	1	—	2	2	—
工業	588	520	68	81	72	9	115	93	22	2	1	1	10	10	—
商業	374	133	241	77	32	45	143	41	102	3	1	2	2	—	2
福祉	—	—	—	—	—	—	—	—	—	—	—	—	—	—	—
その他	272	123	149	208	91	117	24	8	16	26	18	8	2	—	2
総合学科	859	370	489	263	108	155	200	59	141	129	51	78	15	13	2
定時制計	144	82	62	11	3	8	19	10	9	9	4	5	3	3	—
普通	104	49	55	10	2	8	17	8	9	6	2	4	1	1	—
農業	—	—	—	—	—	—	—	—	—	—	—	—	—	—	—
工業	21	21	—	—	—	—	—	—	—	—	—	—	2	2	—
商業	19	12	7	1	1	—	2	2	—	3	2	1	—	—	—
福祉	—	—	—	—	—	—	—	—	—	—	—	—	—	—	—
その他	—	—	—	—	—	—	—	—	—	—	—	—	—	—	—
総合学科	—	—	—	—	—	—	—	—	—	—	—	—	—	—	—

(単位:人, %)

就職者等 E												(再掲)						大学等進学率			就職率											
自営業主等 (a)			常用労働者						左記以外 の者			不詳・ 死亡 の者			左記A,B, C,Dのうち 就職してい る者 (c)			左記E有期雇用 労働者のうち雇 用契約期間が1 年以上、かつフ ルタイム勤務相 当の者 (d)			就職者 (a+b+c+d)			A/U*100			(a+b+c+d)/U*100					
			無期雇用労働者 (b)			有期雇用労働者																								臨時労働者		
計	男	女	計	男	女	計	男	女	計	男	女	計	男	女	計	男	女	計	男	女	計	男	女	計	男	女	計	男	女			
...	...	...	...	...	...	...	...	...	30	8	22	169	76	93	—	—	—	—	—	—	...	...	...	1,468	919	549	56.4	55.7	57.1	17.1	20.0	13.7
...	...	...	...	...	...	...	...	...	38	15	23	125	68	57	6	3	3	—	—	—	...	...	...	1,372	864	508	56.9	56.5	57.5	16.7	19.1	13.7
...	...	...	...	...	...	...	...	...	26	10	16	202	129	73	—	—	—	—	—	—	...	...	...	1,387	815	572	57.2	56.4	58.1	16.6	18.7	14.4
...	...	...	...	...	...	...	...	...	35	19	16	170	98	72	1	—	1	—	—	—	...	...	...	1,330	825	505	55.5	53.6	57.6	16.6	19.4	13.4
116	47	69	1,202	807	395	22	13	9	26	8	18	167	94	73	3	1	2	—	—	—	8	5	3	1,326	859	467	57.0	55.8	58.4	16.8	20.3	12.7
10	4	6	1,108	723	385	26	16	10	23	12	11	173	106	67	2	1	1	1	—	1	6	6	—	1,125	733	392	58.7	59.0	58.4	14.6	17.6	11.0
8	3	5	251	135	116	18	10	8	12	4	8	140	89	51	1	—	1	1	—	1	6	6	—	266	144	122	71.7	74.1	69.1	4.9	5.0	4.9
—	—	—	81	43	38	—	—	—	6	4	2	—	—	—	—	—	—	—	—	—	—	—	—	81	43	38	16.1	16.8	15.3	42.2	40.2	44.7
—	—	—	387	354	33	—	—	—	4	4	—	8	5	3	—	—	—	—	—	—	—	—	—	387	354	33	13.3	13.3	13.2	63.5	65.4	48.5
1	1	—	142	53	89	8	6	2	1	—	1	10	6	4	—	—	—	—	—	—	—	—	—	143	54	89	19.8	22.8	18.1	36.4	37.2	35.9
—	—	—	—	—	—	—	—	—	—	—	—	—	—	—	—	—	—	—	—	—	—	—	—	—	—	—	—	—	—	—	—	—
—	—	—	5	3	2	—	—	—	—	—	—	7	3	4	—	—	—	—	—	—	—	—	—	5	3	2	76.5	74.0	78.5	1.8	2.4	1.3
1	—	1	242	135	107	—	—	—	—	—	—	8	3	5	1	1	—	—	—	—	—	—	—	243	135	108	30.6	29.2	31.7	28.3	36.5	22.1
10	4	6	1,054	690	364	8	4	4	16	8	8	151	93	58	1	1	—	1	—	1	—	—	—	1,065	694	371	59.7	60.1	59.2	14.0	17.0	10.6
8	3	5	214	117	97	3	—	3	9	4	5	126	81	45	—	—	—	1	—	1	—	—	—	223	120	103	73.0	75.3	70.3	4.2	4.2	4.2
—	—	—	81	43	38	—	—	—	6	4	2	—	—	—	—	—	—	—	—	—	—	—	—	81	43	38	16.1	16.8	15.3	42.2	40.2	44.7
—	—	—	376	343	33	—	—	—	—	—	—	4	1	3	—	—	—	—	—	—	—	—	—	376	343	33	13.8	13.8	13.2	63.9	66.0	48.5
1	1	—	136	49	87	5	4	1	1	—	1	6	5	1	—	—	—	—	—	—	—	—	—	137	50	87	20.6	24.1	18.7	36.6	37.6	36.1
—	—	—	—	—	—	—	—	—	—	—	—	—	—	—	—	—	—	—	—	—	—	—	—	—	—	—	—	—	—	—	—	—
—	—	—	5	3	2	—	—	—	—	—	—	7	3	4	—	—	—	—	—	—	—	—	—	5	3	2	76.5	74.0	78.5	1.8	2.4	1.3
1	—	1	242	135	107	—	—	—	—	—	—	8	3	5	1	1	—	—	—	—	—	—	—	243	135	108	30.6	29.2	31.7	28.3	36.5	22.1
—	—	—	54	33	21	18	12	6	7	4	3	22	13	9	1	—	1	—	—	—	6	6	—	60	39	21	7.6	3.7	12.9	41.7	47.6	33.9
—	—	—	37	18	19	15	10	5	3	—	3	14	8	6	1	—	1	—	—	—	6	6	—	43	24	19	9.6	4.1	14.5	41.3	49.0	34.5
—	—	—	—	—	—	—	—	—	—	—	—	—	—	—	—	—	—	—	—	—	—	—	—	—	—	—	—	—	—	—	—	—
—	—	—	11	11	—	—	—	—	4	4	—	4	4	—	—	—	—	—	—	—	—	—	—	11	11	—	—	—	—	52.4	52.4	—
—	—	—	6	4	2	3	2	1	—	—	—	4	1	3	—	—	—	—	—	—	—	—	—	6	4	2	5.3	8.3	—	31.6	33.3	28.6
—	—	—	—	—	—	—	—	—	—	—	—	—	—	—	—	—	—	—	—	—	—	—	—	—	—	—	—	—	—	—	—	—
—	—	—	—	—	—	—	—	—	—	—	—	—	—	—	—	—	—	—	—	—	—	—	—	—	—	—	—	—	—	—	—	—
—	—	—	—	—	—	—	—	—	—	—	—	—	—	—	—	—	—	—	—	—	—	—	—	—	—	—	—	—	—	—	—	—

45 大学学部・短期大学本科への入学志願者数

課程 学科	計									令和3年3月卒業者					
	計			大学			短期大学			計			大学		
	計	男	女	計	男	女	計	男	女	計	男	女	計	男	女
合計	5,177	2,914	2,263	4,801	2,869	1,932	376	45	331	4,796	2,637	2,159	4,422	2,593	1,829
普通	4,485	2,576	1,909	4,250	2,549	1,701	235	27	208	4,126	2,315	1,811	3,893	2,289	1,604
農業	30	18	12	13	11	2	17	7	10	30	18	12	13	11	2
工業	64	55	9	59	54	5	5	1	4	64	55	9	59	54	5
商業	79	34	45	56	33	23	23	1	22	79	34	45	56	33	23
福祉	—	—	—	—	—	—	—	—	—	—	—	—	—	—	—
その他	255	122	133	244	121	123	11	1	10	233	106	127	222	105	117
総合学科	264	109	155	179	101	78	85	8	77	264	109	155	179	101	78
全日計	5,164	2,910	2,254	4,793	2,866	1,927	371	44	327	4,786	2,634	2,152	4,416	2,591	1,825
普通	4,473	2,573	1,900	4,243	2,547	1,696	230	26	204	4,117	2,313	1,804	3,888	2,288	1,600
農業	30	18	12	13	11	2	17	7	10	30	18	12	13	11	2
工業	64	55	9	59	54	5	5	1	4	64	55	9	59	54	5
商業	78	33	45	55	32	23	23	1	22	78	33	45	55	32	23
福祉	—	—	—	—	—	—	—	—	—	—	—	—	—	—	—
その他	255	122	133	244	121	123	11	1	10	233	106	127	222	105	117
総合学科	264	109	155	179	101	78	85	8	77	264	109	155	179	101	78
(公立計)	…	…	…	…	…	…	…	…	…	3,304	1,680	1,624	3,025	1,651	1,374
普通	…	…	…	…	…	…	…	…	…	2,654	1,364	1,290	2,509	1,353	1,156
農業	…	…	…	…	…	…	…	…	…	30	18	12	13	11	2
工業	…	…	…	…	…	…	…	…	…	60	53	7	55	52	3
商業	…	…	…	…	…	…	…	…	…	78	33	45	55	32	23
福祉	…	…	…	…	…	…	…	…	…	—	—	—	—	—	—
その他	…	…	…	…	…	…	…	…	…	218	103	115	214	102	112
総合学科	…	…	…	…	…	…	…	…	…	264	109	155	179	101	78
(私立計)	…	…	…	…	…	…	…	…	…	1,482	954	528	1,391	940	451
普通	…	…	…	…	…	…	…	…	…	1,463	949	514	1,379	935	444
農業	…	…	…	…	…	…	…	…	…	—	—	—	—	—	—
工業	…	…	…	…	…	…	…	…	…	4	2	2	4	2	2
商業	…	…	…	…	…	…	…	…	…	—	—	—	—	—	—
福祉	…	…	…	…	…	…	…	…	…	—	—	—	—	—	—
その他	…	…	…	…	…	…	…	…	…	15	3	12	8	3	5
総合学科	…	…	…	…	…	…	…	…	…	—	—	—	—	—	—
定時制計	13	4	9	8	3	5	5	1	4	10	3	7	6	2	4
(公立計)	13	4	9	8	3	5	5	1	4	10	3	7	6	2	4
普通	12	3	9	7	2	5	5	1	4	9	2	7	5	1	4
工業	—	—	—	—	—	—	—	—	—	—	—	—	—	—	—
商業	1	1	—	1	1	—	—	—	—	1	1	—	1	1	—
その他	—	—	—	—	—	—	—	—	—	—	—	—	—	—	—



卒業後の状況調査:高等学校

(単位:人)

			令和2年3月卒業者									平成31年3月卒業者								
短期大学			計			大学			短期大学			計			大学			短期大学		
計	男	女	計	男	女	計	男	女	計	男	女	計	男	女	計	男	女	計	男	女
374	44	330	228	162	66	226	161	65	2	1	1	153	115	38	153	115	38	—	—	—
233	26	207	211	148	63	209	147	62	2	1	1	148	113	35	148	113	35	—	—	—
17	7	10	—	—	—	—	—	—	—	—	—	—	—	—	—	—	—	—	—	—
5	1	4	—	—	—	—	—	—	—	—	—	—	—	—	—	—	—	—	—	—
23	1	22	—	—	—	—	—	—	—	—	—	—	—	—	—	—	—	—	—	—
—	—	—	—	—	—	—	—	—	—	—	—	—	—	—	—	—	—	—	—	—
11	1	10	17	14	3	17	14	3	—	—	—	5	2	3	5	2	3	—	—	—
85	8	77	—	—	—	—	—	—	—	—	—	—	—	—	—	—	—	—	—	—
370	43	327	225	161	64	224	160	64	1	1	—	153	115	38	153	115	38	—	—	—
229	25	204	208	147	61	207	146	61	1	1	—	148	113	35	148	113	35	—	—	—
17	7	10	—	—	—	—	—	—	—	—	—	—	—	—	—	—	—	—	—	—
5	1	4	—	—	—	—	—	—	—	—	—	—	—	—	—	—	—	—	—	—
23	1	22	—	—	—	—	—	—	—	—	—	—	—	—	—	—	—	—	—	—
—	—	—	—	—	—	—	—	—	—	—	—	—	—	—	—	—	—	—	—	—
11	1	10	17	14	3	17	14	3	—	—	—	5	2	3	5	2	3	—	—	—
85	8	77	—	—	—	—	—	—	—	—	—	—	—	—	—	—	—	—	—	—
279	29	250	…	…	…	…	…	…	…	…	…	…	…	…	…	…	…	…	…	…
145	11	134	…	…	…	…	…	…	…	…	…	…	…	…	…	…	…	…	…	…
17	7	10	…	…	…	…	…	…	…	…	…	…	…	…	…	…	…	…	…	…
5	1	4	…	…	…	…	…	…	…	…	…	…	…	…	…	…	…	…	…	…
23	1	22	…	…	…	…	…	…	…	…	…	…	…	…	…	…	…	…	…	…
—	—	—	…	…	…	…	…	…	…	…	…	…	…	…	…	…	…	…	…	…
4	1	3	…	…	…	…	…	…	…	…	…	…	…	…	…	…	…	…	…	…
85	8	77	…	…	…	…	…	…	…	…	…	…	…	…	…	…	…	…	…	…
91	14	77	…	…	…	…	…	…	…	…	…	…	…	…	…	…	…	…	…	…
84	14	70	…	…	…	…	…	…	…	…	…	…	…	…	…	…	…	…	…	…
—	—	—	…	…	…	…	…	…	…	…	…	…	…	…	…	…	…	…	…	…
—	—	—	…	…	…	…	…	…	…	…	…	…	…	…	…	…	…	…	…	…
—	—	—	…	…	…	…	…	…	…	…	…	…	…	…	…	…	…	…	…	…
—	—	—	…	…	…	…	…	…	…	…	…	…	…	…	…	…	…	…	…	…
7	—	7	…	…	…	…	…	…	…	…	…	…	…	…	…	…	…	…	…	…
—	—	—	…	…	…	…	…	…	…	…	…	…	…	…	…	…	…	…	…	…
4	1	3	3	1	2	2	1	1	1	—	1	—	—	—	—	—	—	—	—	—
4	1	3	3	1	2	2	1	1	1	—	1	—	—	—	—	—	—	—	—	—
4	1	3	3	1	2	2	1	1	1	—	1	—	—	—	—	—	—	—	—	—
—	—	—	—	—	—	—	—	—	—	—	—	—	—	—	—	—	—	—	—	—
—	—	—	—	—	—	—	—	—	—	—	—	—	—	—	—	—	—	—	—	—
—	—	—	—	—	—	—	—	—	—	—	—	—	—	—	—	—	—	—	—	—

46 専修学校等入学者の入学先別入学者数

(単位:人)

学 科	計			専 修 学 校								
				計			専門課程進学者			一般課程等入学者		
	計	男	女	計	男	女	計	男	女	計	男	女
令和3年3月	1,849	851	998	1,525	648	877	1,387	576	811	138	72	66
(内訳)												
全日制計	1,818	834	984	1,499	635	864	1,368	566	802	131	69	62
普通	1,073	497	576	898	370	528	815	326	489	83	44	39
農業	74	42	32	71	39	32	71	39	32	—	—	—
工業	127	104	23	117	94	23	115	93	22	2	1	1
商業	148	42	106	143	41	102	143	41	102	—	—	—
福祉	—	—	—	—	—	—	—	—	—	—	—	—
その他	52	26	26	24	8	16	24	8	16	—	—	—
総合学科	344	123	221	246	83	163	200	59	141	46	24	22
定時制計	31	17	14	26	13	13	19	10	9	7	3	4
普通	24	11	13	21	9	12	17	8	9	4	1	3
農業	—	—	—	—	—	—	—	—	—	—	—	—
工業	2	2	—	—	—	—	—	—	—	—	—	—
商業	5	4	1	5	4	1	2	2	—	3	2	1
福祉	—	—	—	—	—	—	—	—	—	—	—	—
その他	—	—	—	—	—	—	—	—	—	—	—	—

学 科	各 種 学 校			公共職業能力開発施設 等入学者		
	計	男	女	計	男	女
令和3年3月	256	152	104	68	51	17
(内訳)						
全日制計	254	151	103	65	48	17
普通	141	104	37	34	23	11
農業	1	1	—	2	2	—
工業	—	—	—	10	10	—
商業	3	1	2	2	—	2
福祉	—	—	—	—	—	—
その他	26	18	8	2	—	2
総合学科	83	27	56	15	13	2
定時制計	2	1	1	3	3	—
普通	2	1	1	1	1	—
農業	—	—	—	—	—	—
工業	—	—	—	2	2	—
商業	—	—	—	—	—	—
福祉	—	—	—	—	—	—
その他	—	—	—	—	—	—

47 産業別就職者数

(単位:人, %)

区 分	就職者			農業, 林業		漁 業		鉱業, 採石業, 砂利採取業		建 設 業		製 造 業		電気・ガス・ 熱供給・水道業	
	計	男	女	男	女	男	女	男	女	男	女	男	女	男	女
令和3年3月	1,125	733	392	5	2	—	—	8	2	116	15	366	132	22	4
産業別構成比	100.0	100.0	100.0	0.7	0.5	—	—	1.1	0.5	15.8	3.8	49.9	33.7	3.0	1.0
普通	266	144	122	2	2	—	—	—	—	29	3	37	26	3	—
農業	81	43	38	3	—	—	—	—	—	8	—	20	17	—	—
工業	387	354	33	—	—	—	—	8	2	60	3	208	18	11	2
商業	143	54	89	—	—	—	—	—	—	4	3	25	42	4	1
福祉	—	—	—	—	—	—	—	—	—	—	—	—	—	—	—
その他	5	3	2	—	—	—	—	—	—	—	—	2	—	—	—
総合学科	243	135	108	—	—	—	—	—	—	15	6	74	29	4	1
全 日 制 計	1,065	694	371	4	2	—	—	8	2	108	15	349	125	22	4
定 時 制 計	60	39	21	1	—	—	—	—	—	8	—	17	7	—	—

区 分	情報通信業		運輸業, 郵便業		卸売業, 小売業		金融業・ 保険業		不動産業, 物品賃貸業		学術研究, 専門・ 技術サービス業		宿泊業, 飲食 サービス業	
	男	女	男	女	男	女	男	女	男	女	男	女	男	女
令和3年3月	11	4	20	5	35	61	1	6	1	2	8	5	18	31
産業別構成比	1.5	1.0	2.7	1.3	4.8	15.6	0.1	1.5	0.1	0.5	1.1	1.3	2.5	7.9
普通	1	1	9	1	10	15	—	3	1	—	—	1	5	16
農業	—	—	2	—	2	11	—	—	—	—	—	—	3	2
工業	6	—	5	—	7	2	—	—	—	—	6	—	2	—
商業	2	1	1	1	8	16	—	1	—	1	1	3	4	4
福祉	—	—	—	—	—	—	—	—	—	—	—	—	—	—
その他	—	—	—	—	—	—	—	—	—	—	—	—	—	—
総合学科	2	2	3	3	8	17	1	2	—	1	1	1	4	9
全 日 制 計	11	3	18	4	32	60	1	6	1	2	8	5	17	28
定 時 制 計	—	1	2	1	3	1	—	—	—	—	—	—	1	3

区 分	生活関連サービス業, 娯楽業		教育, 学習 支援業		医療, 福祉		複合サービ ス事業		サービス業(他に 分類されないもの)		公務(他に分類され るものを除く)		左記以外の もの	
	男	女	男	女	男	女	男	女	男	女	男	女	男	女
令和3年3月	11	28	3	2	16	51	2	8	16	5	70	29	4	—
産業別構成比	1.5	7.1	0.4	0.5	2.2	13.0	0.3	2.0	2.2	1.3	9.5	7.4	0.5	0.0
普通	6	17	2	—	6	18	—	—	1	1	31	18	1	—
農業	—	2	—	—	1	3	—	2	—	—	4	1	—	—
工業	1	—	1	—	4	1	2	1	10	1	20	3	3	—
商業	2	2	—	—	1	11	—	—	1	1	1	2	—	—
福祉	—	—	—	—	—	—	—	—	—	—	—	—	—	—
その他	—	—	—	—	—	—	—	—	—	—	1	2	—	—
総合学科	2	7	—	2	4	18	—	5	4	2	13	3	—	—
全 日 制 計	9	24	3	2	14	47	2	8	14	5	69	29	4	—
定 時 制 計	2	4	—	—	2	4	—	—	2	—	1	—	—	—

48 職業別就職者数

(単位:人,%)

区 分	就職者			専門的, 技術的職業従事者		事務従事者		販売従事者		サービス職業従事者		保安職業従事者		農林漁業従事者	
	計	男	女	男	女	男	女	男	女	男	女	男	女	男	女
平成28年3月	1,468	919	549	—	—	14	94	43	80	106	199	62	7	12	2
平成29年3月	1,372	864	508	2	1	18	87	30	63	93	176	61	12	10	4
平成30年3月	1,387	815	572	1	—	22	122	32	58	83	167	59	11	2	2
平成31年3月	1,330	825	505	—	—	28	98	37	59	63	161	57	13	5	1
令和2年3月	1,326	859	467	2	1	17	76	35	94	75	124	70	20	5	1
令和3年3月	1,125	733	392	10	7	22	75	33	54	54	109	45	16	6	2
職業別構成比	100.0	100.0	100.0	1.4	1.8	3.0	19.1	4.5	13.8	7.4	27.8	6.1	4.1	0.8	0.5
普通	266	144	122	1	2	6	12	15	15	16	54	22	11	2	2
農業	81	43	38	—	—	—	2	2	10	4	5	1	—	3	—
工業	387	354	33	3	—	8	3	3	2	13	2	16	2	1	—
商業	143	54	89	—	1	3	26	6	10	10	16	2	—	—	—
福祉	—	—	—	—	—	—	—	—	—	—	—	—	—	—	—
その他	5	3	2	—	—	—	1	—	—	—	—	1	1	—	—
総合学科	243	135	108	6	4	5	31	7	17	11	32	3	2	—	—
全日制計	1,065	694	371	9	5	21	74	29	52	50	100	43	16	5	2
定時制計	60	39	21	1	2	1	1	4	2	4	9	2	—	1	—

区 分	生産工程従事者		輸送・機械運転従事者		建設・採掘従事者		運搬・清掃等従事者		左記以外のもの		再 掲			
	男	女	男	女	男	女	男	女	男	女	職業安定所, 学校を通じて就職した者		自家, 自営業に就いた者	
学 科	男	女	男	女	男	女	男	女	男	女	男	女	男	女
平成28年3月	446	150	44	3	160	3	16	4	16	7	775	489	25	5
平成29年3月	456	144	20	1	132	9	26	3	16	8	738	457	30	11
平成30年3月	437	180	26	6	129	12	14	6	10	8	691	508	25	15
平成31年3月	459	149	24	2	115	5	13	6	24	11	693	435	24	6
令和2年3月	464	123	27	2	128	8	16	3	20	15	731	414	9	8
令和3年3月	391	111	17	2	127	7	9	3	19	6	498	281	7	6
職業別構成比	53.3	28.3	2.3	0.5	17.3	1.8	1.2	0.8	2.6	1.5	67.9	71.7	1.0	1.5
普通	38	23	3	—	28	—	5	1	8	2	63	68	5	4
農業	21	19	2	—	8	—	—	—	2	2	43	37	—	—
工業	223	18	10	—	72	5	2	1	3	—	244	16	1	—
商業	27	31	1	2	4	—	—	1	1	2	41	78	—	1
福祉	—	—	—	—	—	—	—	—	—	—	—	—	—	—
その他	2	—	—	—	—	—	—	—	—	—	1	1	—	—
総合学科	80	20	1	—	15	2	2	—	5	—	106	81	1	1
全日制計	374	105	15	2	120	7	9	2	19	6	475	266	5	6
定時制計	17	6	2	—	7	—	—	1	—	—	23	15	2	—

## 49 都道府県別就職者数

(単位:人)

都道府県	就職者			都道府県	就職者		
	計	男	女		計	男	女
合計	1,125	733	392				
北海道	—	—	—	滋賀	1	1	—
青森	—	—	—	京都	—	—	—
岩手	—	—	—	大阪	4	4	—
宮城	—	—	—	兵庫	1	1	—
秋田	—	—	—	奈良	—	—	—
山形	—	—	—	和歌山	—	—	—
福島	—	—	—	鳥取	—	—	—
茨城	—	—	—	島根	—	—	—
栃木	—	—	—	岡山	—	—	—
群馬	2	—	2	広島	—	—	—
埼玉	12	12	—	山口	—	—	—
千葉	—	—	—	徳島	—	—	—
東京都	72	57	15	香川	—	—	—
神奈川県	23	21	2	愛媛	—	—	—
新潟	—	—	—	高知	—	—	—
富山	—	—	—	福岡	1	—	1
石川	—	—	—	佐賀	—	—	—
福井	—	—	—	長崎	—	—	—
山梨	975	613	362	熊本	1	—	1
長野	6	6	—	大分	—	—	—
岐阜	—	—	—	宮崎	1	1	—
静岡	13	6	7	鹿児島	—	—	—
愛知	11	9	2	沖縄	—	—	—
三重	—	—	—	その他	2	2	—

## 50 県内外別・産業別就職者数

(単位:人)

区 分	就職者			県 内			県 外		
	計	男	女	計	男	女	計	男	女
合 計	1,125	733	392	975	613	362	150	120	30
農業, 林業	7	5	2	7	5	2	—	—	—
漁 業	—	—	—	—	—	—	—	—	—
鉱業, 採石業, 砂利採取業	10	8	2	10	8	2	—	—	—
建 設 業	131	116	15	101	87	14	30	29	1
製 造 業	498	366	132	471	343	128	27	23	4
電気・ガス・ 熱供給・水道業	26	22	4	12	9	3	14	13	1
情報通信業	15	11	4	9	6	3	6	5	1
運輸業, 郵便業	25	20	5	18	15	3	7	5	2
卸売業, 小売業	96	35	61	90	32	58	6	3	3
金融業・保険業	7	1	6	6	1	5	1	—	1
不動産業, 物品賃貸業	3	1	2	2	—	2	1	1	—
学術研究, 専門・技術サービス業	13	8	5	9	4	5	4	4	—
宿泊業, 飲食サービス業	49	18	31	48	17	31	1	1	—
生活関連サービス業, 娯楽業	39	11	28	35	10	25	4	1	3
教育, 学習支援業	5	3	2	2	—	2	3	3	—
医療, 福祉	67	16	51	59	14	45	8	2	6
複合サービス事業	10	2	8	10	2	8	—	—	—
サービス業(他に 分類されないもの)	21	16	5	15	10	5	6	6	—
公務(他に分類される ものを除く)	99	70	29	69	48	21	30	22	8
上記以外のもの	4	4	—	2	2	—	2	2	—

## 51 状況別卒業生数

区分 年度	中 学																							
	計 U	高等学校等 進学者 A			専修学校 (高等課程) 進学者 B			専修学校 (一般課程) 等入学者 C			公共職業能力 開発施設等 入学者 D			就職者等 E										
		自営業主等 (a)									常用労働者													
		無期雇用 労働者 (b)									有期雇用 労働者													
計	男	女	計	男	女	計	男	女	計	男	女	計	男	女	計	男	女	計	男	女	計	男	女	
平成28年3月	97	64	33	97	64	33	—	—	—	—	—	—	—	—	—	…	…	…	…	…	…	…	…	…
平成29年3月	91	61	30	90	61	29	—	—	—	—	—	—	—	—	—	…	…	…	…	…	…	…	…	…
平成30年3月	81	45	36	79	44	35	—	—	—	—	—	—	—	—	—	…	…	…	…	…	…	…	…	…
平成31年3月	108	68	40	107	68	39	—	—	—	—	—	—	—	—	—	…	…	…	…	…	…	…	…	…
令和2年3月	71	41	30	71	41	30	—	—	—	—	—	—	—	—	—	—	—	—	—	—	—	—	—	—
令和3年3月	67	39	28	67	39	28	—	—	—	—	—	—	—	—	—	—	—	—	—	—	—	—	—	—

区分 年度	高 等																							
	計 U	大学等進学者 A			専修学校 (専門課程) 進学者 B			専修学校 (一般課程) 等入学者 C			公共職業能力 開発施設等 入学者 D			就職者等 E										
		自営業主等 (a)									常用労働者													
		無期雇用 労働者 (b)									有期雇用 労働者													
計	男	女	計	男	女	計	男	女	計	男	女	計	男	女	計	男	女	計	男	女	計	男	女	
平成28年3月	140	86	54	2	2	—	—	—	—	—	—	—	1	1	—	…	…	…	…	…	…	…	…	…
平成29年3月	156	106	50	1	—	1	—	—	—	—	—	—	3	1	2	…	…	…	…	…	…	…	…	…
平成30年3月	151	99	52	2	2	—	—	1	—	—	—	—	1	1	—	…	…	…	…	…	…	…	…	…
平成31年3月	157	104	53	—	—	—	—	—	—	—	—	—	1	—	1	…	…	…	…	…	…	…	…	…
令和2年3月	162	110	52	—	—	—	—	—	—	—	—	—	3	3	—	—	—	—	26	17	9	20	14	6
令和3年3月	147	88	59	2	1	1	—	—	—	—	—	—	1	1	—	—	—	—	19	11	8	22	16	6

(単位:人)

部																				
臨時労働者	左記以外の者			不詳・死亡の者			(再掲)													
	F						左記A,B,C,Dのうち就職している者(c)		左記E有期雇用労働者のうち雇用契約期間が1年以上、かつフルタイム勤務相当の者(d)		左記Fのうち社会福祉施設等入所,通所者		就職者(a+b+c+d)							
	計	男	女	計	男	女	計	男	女	計	男	女	計	男	女	計	男	女		
…	…	…	—	—	—	—	—	—	—	—	—	…	…	…	—	—	—	—	—	—
…	…	…	1	—	1	—	—	—	—	—	—	…	…	…	—	—	—	—	—	—
…	…	…	2	1	1	—	—	—	—	—	—	…	…	…	1	—	1	—	—	—
…	…	…	1	—	1	—	—	—	—	—	—	…	…	…	—	—	—	—	—	—
—	—	—	—	—	—	—	—	—	—	—	—	—	—	—	—	—	—	—	—	—
—	—	—	—	—	—	—	—	—	—	—	—	—	—	—	—	—	—	—	—	—

(単位:人)

部																				
臨時労働者	左記以外の者			不詳・死亡の者			(再掲)													
	F						左記A,B,C,Dのうち就職している者(c)		左記E有期雇用労働者のうち雇用契約期間が1年以上、かつフルタイム勤務相当の者(d)		左記Fのうち社会福祉施設等入所,通所者		就職者(a+b+c+d)							
	計	男	女	計	男	女	計	男	女	計	男	女	計	男	女	計	男	女		
…	…	…	96	55	41	—	—	—	—	—	—	…	…	…	93	54	39	41	28	13
…	…	…	110	77	33	—	—	—	—	—	—	…	…	…	110	77	33	42	28	14
…	…	…	98	69	29	—	—	—	—	—	—	…	…	…	94	67	27	49	26	23
…	…	…	109	71	38	—	—	—	—	—	—	…	…	…	105	69	36	47	33	14
—	—	—	113	76	37	—	—	—	—	—	—	7	6	1	110	73	37	33	23	10
—	—	—	103	59	44	—	—	—	—	—	—	4	4	—	101	58	43	23	15	8



52 学校建物面積

(単位: m<sup>2</sup>)

学校種別	計	設置者所有				借 用	再 掲		
		計	校舎	屋内運動場 (講堂を含む)	寄宿舍		設置者所有建物の構造別		
							木 造	鉄筋コンクリート造	鉄骨造・その他
私立									
幼稚園	45,823	45,392	40,337	4,976	79	431	10,454	13,354	21,584
幼保連携型 認定こども園	50,724	50,495	47,196	3,299	—	229	7,919	13,071	29,505
小学校	12,761	12,761	11,676	617	468	—	2,246	7,337	3,178
中学校	51,378	41,822	28,815	12,730	277	9,556	2,107	17,342	22,373
高等学校	137,298	121,635	85,708	24,144	11,783	15,663	2,591	72,929	46,115
専修学校	37,385	33,198	31,643	207	1,348	4,187	2,389	19,135	11,674
各種学校	4,076	3,987	…	…	…	89	737	1,356	1,894
公立									
専修学校	15,286	15,286	13,343	1,943	—	—	—	14,126	1,160
各種学校	—	—	—	—	—	—	—	—	—

53 学校土地面積

(単位: m<sup>2</sup>)

学校種別	計	設置者所有				借 用			
		計	屋外運動場	実験実習地	建物敷地・そ その他	計	屋外運動場	実験実習地	建物敷地・そ その他
私立									
幼稚園	135,864	104,371	52,126	4,370	47,875	31,493	18,966	1,027	11,500
幼保連携型 認定こども園	146,001	100,338	40,326	458	59,554	45,663	17,755	2,202	25,706
小学校	22,972	22,200	7,638	—	14,562	772	—	772	—
中学校	222,486	204,319	44,929	21,970	137,420	18,167	4,997	—	13,170
高等学校	680,736	586,802	209,193	86,450	291,159	93,934	62,858	—	31,076
専修学校	52,858	35,371	1,021	113	34,237	17,487	2,190	—	15,297
各種学校	4,265	1,928	…	…	…	2,337	…	…	…
公立									
専修学校	131,802	115,076	9,958	32,800	72,318	16,726	—	4,386	12,340
各種学校	—	—	—	—	—	—	—	—	—

《参 考》

国立の学校及び大学・短期大学の状況

1 幼稚園の園数・学級数・在学者数等

(単位:園, 学級, 人)

年 度	園 数	学 級 数	在学者数						教員数 (本務者)			職員数 (本務者)			修了者数		
			計			3歳	4歳	5歳	計	男	女	計	男	女	計	男	女
				男	女												
平成28年度	1	4	94	45	49	33	34	27	6	1	5	—	—	—	35	19	16
平成29年度	1	4	92	45	47	26	32	34	6	1	5	—	—	—	27	12	15
平成30年度	1	4	84	45	39	27	25	32	7	1	6	—	—	—	33	17	16
令和元年度	1	4	87	51	36	35	28	24	7	1	6	—	—	—	32	16	16
令和2年度	1	4	96	56	40	31	35	30	6	1	5	—	—	—	22	10	12
令和3年度	1	4	94	49	45	28	31	35	7	1	6	—	—	—	30	20	10

2 小・中学校の学校数・学級数・在学者数等

(単位:校, 学級, 人)

学校種別 年 度	学 校 数	学 級 数	在学者数									教員数 (本務者)			職員数 (本務者)		
			計			1年	2年	3年	4年	5年	6年	計	男	女	計	男	女
				男	女												
小学校																	
平成28年度	1	18	587	281	306	105	103	102	95	95	87	25	15	10	1	—	1
平成29年度	1	18	603	282	321	105	104	105	101	94	94	25	15	10	1	—	1
平成30年度	1	18	609	287	322	103	104	102	105	101	94	25	17	8	1	—	1
令和元年度	1	18	616	285	331	105	101	104	102	103	101	25	17	8	—	—	—
令和2年度	1	18	614	281	333	104	105	100	104	99	102	26	20	6	1	1	—
令和3年度	1	18	613	293	320	104	104	104	99	104	98	25	18	7	1	1	—
中学校																	
平成28年度	1	12	478	240	238	160	160	158	—	—	—	24	17	7	1	1	—
平成29年度	1	12	478	240	238	160	158	160	—	—	—	24	17	7	1	1	—
平成30年度	1	12	478	240	238	160	158	160	—	—	—	24	17	7	1	1	—
令和元年度	1	12	461	231	230	144	158	159	—	—	—	24	17	7	1	1	—
令和2年度	1	12	446	223	223	144	144	158	—	—	—	24	17	7	1	1	—
令和3年度	1	12	430	212	218	144	143	143	—	—	—	25	18	7	—	—	—

## 3 特別支援学校の学校数・学級数・在学者数等

(単位:校, 学級, 人)

年 度	学 校 数	学 級 数	在学者数			教員数 (本務者)			職員数 (本務者)
			計	男	女	計	男	女	
平成29年度	1	9	49	35	14	29	12	17	1
平成30年度	1	9	51	37	14	29	11	18	1
令和元年度	1	9	54	37	17	30	12	18	1
令和2年度	1	9	53	37	16	30	15	15	—
令和3年度	1	9	56	43	13	30	12	18	1

## 4 大学及び短期大学の学校数・在学者数

(単位:校, 人)

学校種別	学校数				在学者数						
	年 度	計	国立	公立	私立	計	男女		国立	公立	私立
							男	女			
大学											
平成28年度	7	1	2	4	17,224	9,634	7,590	4,781	4,583	7,860	
平成29年度	7	1	2	4	17,141	9,524	7,617	4,801	4,680	7,660	
平成30年度	7	1	2	4	17,239	9,515	7,724	4,781	4,728	7,730	
令和元年度	7	1	2	4	17,225	9,531	7,694	4,695	4,718	7,812	
令和2年度	7	1	2	4	17,241	9,579	7,662	4,691	4,693	7,857	
令和3年度	7	1	2	4	17,197	9,520	7,677	4,687	4,624	7,886	
短期大学											
平成28年度	3	—	1	2	1,200	289	911	—	467	733	
平成29年度	3	—	1	2	1,137	313	824	—	480	657	
平成30年度	3	—	1	2	1,108	277	831	—	479	629	
令和元年度	3	—	1	2	1,107	236	871	—	474	633	
令和2年度	3	—	1	2	1,083	218	865	—	455	628	
令和3年度	3	—	1	2	1,033	226	807	—	431	602	

《参 考》

年次統計

1 山梨県の学校数の推移

(単位:校)

年度	小学校		中学校		高等学校	
	学校数	前年比	学校数	前年比	学校数	前年比
昭和23年度	309	-	223	-	27	-
昭和24年度	316	7	197	△ 26	44	17
昭和25年度	310	△ 6	190	△ 7	42	△ 2
昭和26年度	310	0	184	△ 6	49	7
昭和27年度	315	5	177	△ 7	55	6
昭和28年度	317	2	175	△ 2	56	1
昭和29年度	316	△ 1	173	△ 2	57	1
昭和30年度	315	△ 1	172	△ 1	54	△ 3
昭和31年度	315	0	171	△ 1	54	0
昭和32年度	316	1	165	△ 6	56	2
昭和33年度	316	0	163	△ 2	56	0
昭和34年度	311	△ 5	155	△ 8	55	△ 1
昭和35年度	311	0	154	△ 1	53	△ 2
昭和36年度	309	△ 2	148	△ 6	48	△ 5
昭和37年度	309	0	145	△ 3	48	0
昭和38年度	306	△ 3	141	△ 4	53	5
昭和39年度	302	△ 4	138	△ 3	51	△ 2
昭和40年度	293	△ 9	133	△ 5	51	0
昭和41年度	280	△ 13	130	△ 3	52	1
昭和42年度	274	△ 6	129	△ 1	52	0
昭和43年度	268	△ 6	124	△ 5	49	△ 3
昭和44年度	265	△ 3	121	△ 3	49	0
昭和45年度	264	△ 1	117	△ 4	49	0
昭和46年度	260	△ 4	117	0	50	1
昭和47年度	259	△ 1	114	△ 3	49	△ 1
昭和48年度	255	△ 4	112	△ 2	47	△ 2
昭和49年度	254	△ 1	109	△ 3	46	△ 1
昭和50年度	248	△ 6	109	0	46	0
昭和51年度	250	2	109	0	45	△ 1
昭和52年度	247	△ 3	108	△ 1	47	2
昭和53年度	244	△ 3	108	0	47	0
昭和54年度	242	△ 2	107	△ 1	48	1
昭和55年度	241	△ 1	106	△ 1	48	0
昭和56年度	238	△ 3	104	△ 2	48	0
昭和57年度	237	△ 1	105	1	48	0
昭和58年度	235	△ 2	103	△ 2	48	0
昭和59年度	236	1	103	0	50	2
昭和60年度	231	△ 5	101	△ 2	49	△ 1
昭和61年度	228	△ 3	102	1	49	0
昭和62年度	226	△ 2	102	0	49	0
昭和63年度	226	0	103	1	49	0

年度	小学校		中学校		高等学校	
	学校数	前年比	学校数	前年比	学校数	前年比
平成元年度	228	2	103	0	49	0
平成2年度	225	△ 3	104	1	49	0
平成3年度	225	0	104	0	49	0
平成4年度	225	0	105	1	49	0
平成5年度	225	0	106	1	50	1
平成6年度	225	0	106	0	50	0
平成7年度	224	△ 1	106	0	50	0
平成8年度	224	0	106	0	50	0
平成9年度	225	1	107	1	51	1
平成10年度	225	0	107	0	51	0
平成11年度	222	△ 3	108	1	49	△ 2
平成12年度	222	0	108	0	48	△ 1
平成13年度	220	△ 2	108	0	49	1
平成14年度	221	1	107	△ 1	48	△ 1
平成15年度	221	0	106	△ 1	45	△ 3
平成16年度	222	1	106	0	47	2
平成17年度	219	△ 3	106	0	47	0
平成18年度	219	0	106	0	45	△ 2
平成19年度	217	△ 2	106	0	45	0
平成20年度	215	△ 2	104	△ 2	45	0
平成21年度	213	△ 2	103	△ 1	45	0
平成22年度	211	△ 2	103	0	46	1
平成23年度	200	△ 11	98	△ 5	46	0
平成24年度	195	△ 5	99	1	44	△ 2
平成25年度	193	△ 2	99	0	44	0
平成26年度	191	△ 2	97	△ 2	44	0
平成27年度	190	△ 1	97	0	44	0
平成28年度	185	△ 5	92	△ 5	42	△ 2
平成29年度	182	△ 3	92	0	42	0
平成30年度	181	△ 1	93	1	42	0
令和元年度	178	△ 3	93	0	42	0
令和2年度	177	△ 1	93	0	43	1
令和3年度	177	0	93	0	43	0

## 2 山梨県の児童・生徒数の推移

(単位:人)

年度	小学校		中学校		高等学校	
	児童数	前年比	生徒数	前年比	生徒数	前年比
昭和23年度	122,649	-	54,782	-	10,564	-
昭和24年度	122,235	△ 414	57,595	2,813	18,343	7,779
昭和25年度	121,972	△ 263	58,564	969	21,941	3,598
昭和26年度	119,940	△ 2,032	56,951	△ 1,613	24,726	2,785
昭和27年度	113,351	△ 6,589	56,649	△ 302	25,505	779
昭和28年度	109,768	△ 3,583	56,701	52	26,478	973
昭和29年度	111,868	2,100	59,338	2,637	26,196	△ 282
昭和30年度	113,110	1,242	60,014	676	26,925	729
昭和31年度	113,361	251	60,197	183	28,010	1,085
昭和32年度	114,443	1,082	56,379	△ 3,818	29,579	1,569
昭和33年度	118,824	4,381	49,696	△ 6,683	31,038	1,459
昭和34年度	118,081	△ 743	46,468	△ 3,228	31,898	860
昭和35年度	111,007	△ 7,074	52,001	5,533	31,540	△ 358
昭和36年度	105,156	△ 5,851	59,904	7,903	29,130	△ 2,410
昭和37年度	98,951	△ 6,205	63,152	3,248	29,855	725
昭和38年度	93,605	△ 5,346	59,638	△ 3,514	36,129	6,274
昭和39年度	89,388	△ 4,217	56,355	△ 3,283	43,851	7,722
昭和40年度	85,975	△ 3,413	52,589	△ 3,766	48,496	4,645
昭和41年度	82,720	△ 3,255	49,654	△ 2,935	47,377	△ 1,119
昭和42年度	79,731	△ 2,989	47,399	△ 2,255	45,433	△ 1,944
昭和43年度	77,561	△ 2,170	45,507	△ 1,892	42,888	△ 2,545
昭和44年度	75,926	△ 1,635	43,320	△ 2,187	41,259	△ 1,629
昭和45年度	75,041	△ 885	41,360	△ 1,960	40,287	△ 972
昭和46年度	74,333	△ 708	39,929	△ 1,431	39,578	△ 709
昭和47年度	73,805	△ 528	38,852	△ 1,077	38,940	△ 638
昭和48年度	72,883	△ 922	38,017	△ 835	38,409	△ 531
昭和49年度	73,265	382	37,391	△ 626	38,076	△ 333
昭和50年度	74,117	852	37,068	△ 323	37,771	△ 305
昭和51年度	74,581	464	37,069	1	37,468	△ 303
昭和52年度	74,925	344	37,214	145	37,344	△ 124
昭和53年度	75,890	965	36,997	△ 217	37,114	△ 230
昭和54年度	77,753	1,863	36,049	△ 948	37,192	78
昭和55年度	78,252	499	36,399	350	37,464	272
昭和56年度	77,664	△ 588	37,620	1,221	37,435	△ 29
昭和57年度	77,360	△ 304	39,085	1,465	36,511	△ 924
昭和58年度	76,490	△ 870	39,125	40	36,842	331
昭和59年度	75,160	△ 1,330	39,031	△ 94	38,134	1,292
昭和60年度	73,369	△ 1,791	39,596	565	39,647	1,513
昭和61年度	71,301	△ 2,068	40,063	467	40,075	428
昭和62年度	69,206	△ 2,095	39,654	△ 409	40,102	27
昭和63年度	67,069	△ 2,137	38,815	△ 839	40,641	539

年度	小学校		中学校		高等学校	
	児童数	前年比	生徒数	前年比	生徒数	前年比
平成元年度	65,595	△ 1,474	37,430	△ 1,385	41,336	695
平成2年度	64,447	△ 1,148	36,482	△ 948	41,121	△ 215
平成3年度	63,547	△ 900	35,455	△ 1,027	40,374	△ 747
平成4年度	62,827	△ 720	34,500	△ 955	39,019	△ 1,355
平成5年度	61,854	△ 973	33,379	△ 1,121	37,805	△ 1,214
平成6年度	61,769	△ 85	32,381	△ 998	36,590	△ 1,215
平成7年度	60,775	△ 994	31,831	△ 550	35,552	△ 1,038
平成8年度	59,510	△ 1,265	31,724	△ 107	34,340	△ 1,212
平成9年度	58,397	△ 1,113	31,785	61	33,141	△ 1,199
平成10年度	57,429	△ 968	31,445	△ 340	32,340	△ 801
平成11年度	56,814	△ 615	30,587	△ 858	32,157	△ 183
平成12年度	55,735	△ 1,079	30,173	△ 414	32,022	△ 135
平成13年度	55,592	△ 143	29,377	△ 796	31,582	△ 440
平成14年度	55,328	△ 264	28,790	△ 587	30,577	△ 1,005
平成15年度	55,031	△ 297	27,864	△ 926	30,002	△ 575
平成16年度	54,473	△ 558	27,634	△ 230	29,370	△ 632
平成17年度	53,774	△ 699	27,537	△ 97	28,796	△ 574
平成18年度	53,172	△ 602	27,384	△ 153	27,867	△ 929
平成19年度	51,922	△ 1,250	27,450	66	27,620	△ 247
平成20年度	50,934	△ 988	27,261	△ 189	27,501	△ 119
平成21年度	49,820	△ 1,114	27,053	△ 208	27,394	△ 107
平成22年度	48,628	△ 1,192	26,462	△ 591	27,581	187
平成23年度	47,563	△ 1,065	25,890	△ 572	27,467	△ 114
平成24年度	46,329	△ 1,234	25,466	△ 424	27,319	△ 148
平成25年度	45,292	△ 1,037	24,798	△ 668	26,840	△ 479
平成26年度	44,172	△ 1,120	24,500	△ 298	26,346	△ 494
平成27年度	43,250	△ 922	23,873	△ 627	26,072	△ 274
平成28年度	42,379	△ 871	23,371	△ 502	25,501	△ 571
平成29年度	41,598	△ 781	22,633	△ 738	25,206	△ 295
平成30年度	40,848	△ 750	22,020	△ 613	24,592	△ 614
令和元年度	39,951	△ 897	21,544	△ 476	24,070	△ 522
令和2年度	39,153	△ 798	21,202	△ 342	23,384	△ 686
令和3年度	38,572	△ 581	20,955	△ 247	22,717	△ 667