

令和4年度

# 山梨県常住人口調査 結果報告書

甲調査(推計人口調査)

乙調査(社会移動理由別調査)

山梨県



# 目 次

利用に当たって .....	1
<b>甲調査(推計人口調査) .....</b>	<b>3</b>
結果の概要(甲調査) .....	4
1 本県の人口 .....	4
(1) 人口の動向 .....	4
(2) 自然動態 .....	6
(3) 社会動態 .....	7
(4) 月別動態(自然動態、社会動態) .....	10
(5) 全国から見た本県の人口 .....	12
2 市町村別の人口 .....	13
(1) 総人口 .....	13
(2) 自然動態 .....	16
(3) 社会動態 .....	18
3 外国人の人口 .....	22
(1) 総人口 .....	22
(2) 市町村別の人口 .....	23
(3) 市町村人口に占める外国人人口の割合 .....	24
(4) 市町村別の転入及び転出の状況(県外移動及び県内移動の社会動態) .....	25
(5) 月別の転入及び転出の状況 .....	26
4 本県の世帯 .....	27
(1) 世帯数 .....	27
(2) 市町村別の世帯数 .....	28
(3) 1世帯当たりの人員 .....	29

<b>乙調査（社会移動理由別調査）</b> .....	3 1
利用に当たって .....	3 2
結果の概要（乙調査） .....	3 4
1 移動者数 .....	3 4
(1) 県外移動者数 .....	3 4
(2) 県内移動者数 .....	3 4
(3) 移動原因者及び随伴者 .....	3 5
2 移動理由 .....	3 5
(1) 県外移動 .....	3 5
(2) 県内移動 .....	3 5
3 県外移動における転入及び転出の超過 .....	3 5
4 年齢階級別の状況 .....	3 6
(1) 年齢階級別の理由（県外からの転入） .....	3 8
(2) 年齢階級別の理由（県外への転出） .....	4 0
(3) 県内移動 .....	4 2
5 男女別の状況 .....	4 4
(1) 県外移動 .....	4 4
(2) 県内移動 .....	4 4
(3) 年齢階級別の状況 .....	4 5
6 月別の状況 .....	4 7
(1) 県外移動 .....	4 7
(2) 県内移動 .....	4 7
7 新型コロナウイルス感染症拡大前後の県外移動状況 .....	5 1

<b>統計表（甲調査）</b> .....	5 3
第1表 人口と世帯数の推移 .....	5 4
第2表 令和4年10月1日現在市町村別人口総数 .....	5 6
第3表 令和4年10月1日現在市町村別男女人口、人口密度及び世帯数 .....	5 7
第4表 市町村別・男女別出生児数及び死亡者数 .....	5 8
第5表 市町村別・男女別転入者数及び転出者数 .....	5 9
第6表 都道府県別・男女別転入者数及び転出者数 .....	6 0
第7表 県内市町村間における転入者数及び転出者数 .....	6 2
第8表 県内市町村への都道府県別転入者数 .....	6 3
第9表 県内市町村からの都道府県別転出者数 .....	6 4
第10表 市町村別・転入者数及び転出者数、出生数及び死亡数（外国人） .....	6 5
<b>統計表（乙調査）</b> .....	6 7
第1表 移動理由別・年齢別移動状況表（転入） .....	6 8
第2表 移動理由別・年齢別移動状況表（転出） .....	7 0
第3表 市町村別・移動理由別移動状況表（転入）【県内】 .....	7 2
第4表 市町村別・移動理由別移動状況表（転出）【県内】 .....	7 3
第5表 市町村別・移動理由別移動状況表（転入）【県外】 .....	7 4
第6表 市町村別・移動理由別移動状況表（転出）【県外】 .....	7 5
第7表 都道府県別・移動理由別移動状況表（転入） .....	7 6
第8表 都道府県別・移動理由別移動状況表（転出） .....	7 7
第9表 産業別・年齢別移動状況表（転入） .....	7 8
第10表 産業別・年齢別移動状況表（転出） .....	8 0

# 利用に当たって

## I 山梨県常住人口調査

### 1 調査の目的

県内における人口及び世帯の状況並びに人口の移動理由等の実態を明らかにし、各種行政施策の基礎資料を得ること

### 2 根 拠

山梨県統計調査条例

### 3 調査の種類

甲調査：推計人口調査

乙調査：社会移動理由別調査

### 4 調査地域

山梨県内の市町村

## II 甲調査【推計人口調査】

### 1 調査方法

甲調査は、住民基本台帳法に基づく1か月間の転入、転出、出生及び死亡等の集計結果を、県が1か月ごとに取りまとめ、集計する方式で調査を実施

### 2 調査期間

令和3年10月1日～令和4年9月30日

### 3 調査事項

- ・ 性別
- ・ 他の都道府県及び国外から転入した者の数
- ・ 他の都道府県及び国外へ転出した者の数
- ・ 県内の他の市町村から転入した者の数
- ・ 県内の他の市町村へ転出した者の数
- ・ 職権により記載した者の数
- ・ 職権により消除した者の数
- ・ 出生児の数
- ・ 死亡者の数
- ・ 増加した世帯の数
- ・ 減少した世帯の数

#### 4 推計方法（人口・世帯数）

直近の国勢調査（確定値）による人口及び世帯数を基準とし、その後の住民基本台帳法に基づく移動数を加減して推計する。

なお、令和4年10月1日現在の人口及び世帯数は、令和2年国勢調査（確定値）を基準値としている。

◇ 人口 =

$$\begin{array}{|c|} \hline \text{直近の国勢調査確定人口} \\ \hline \text{又は} \\ \hline \text{前年10月1日現在の人口} \\ \hline \end{array} + \begin{array}{|c|} \hline \text{1年間の自然増減} \\ \hline \text{(出生児数－死亡者数)} \\ \hline \end{array} + \begin{array}{|c|} \hline \text{1年間の社会増減} \\ \hline \text{(転入者数－転出者数)} \\ \hline \end{array}$$

◇ 世帯 =

$$\begin{array}{|c|} \hline \text{直近の国勢調査確定世帯} \\ \hline \text{又は} \\ \hline \text{前年10月1日現在の世帯} \\ \hline \end{array} + \begin{array}{|c|} \hline \text{1年間の世帯増減} \\ \hline \end{array}$$

#### 5 用語の説明

- ・ 自然増減：出生児数から死亡者数を差し引いたもの
- ・ 出生児：出生届又は職権により住民票に記載した者
- ・ 死亡者：死亡届又は職権により住民票を削除した者
- ・ 社会増減：転入者数から転出者数を差し引いたもの
- ・ 転入者：転入届又は職権により住民票に記載した者
- ・ 転出者：転出届又は職権により住民票を削除した者

#### 6 数値の算出方法

- ・ 人口増減率(%) = (1年間の人口増減数 / 前年10月1日現在人口) × 100
- ・ 自然増減率(%) = (1年間の自然増減数 / 前年10月1日現在人口) × 100
- ・ 社会増減率(%) = (1年間の社会増減数 / 前年10月1日現在人口) × 100
- ・ 出生率(%) = (1年間の出生者数 / 前年10月1日現在人口) × 100
- ・ 死亡率(%) = (1年間の死亡者数 / 前年10月1日現在人口) × 100
- ・ 転入率(%) = (1年間の転入者数 / 前年10月1日現在人口) × 100
- ・ 転出率(%) = (1年間の転出者数 / 前年10月1日現在人口) × 100
- ・ 人口性比 = (男性の人口 / 女性の人口) × 100

#### 7 その他の留意事項

- ・ 表中の☆印は、国勢調査の実施年。
- ・ 数値は、四捨五入等により、内訳の合計が総数と一致しない場合がある。

# 甲 調 査

(推計人口調査)

## 結果の概要（甲調査）

### 1 本県の人口

#### (1) 人口の動向

##### 本県人口は3,718人減少

令和4年10月1日現在の本県の総人口は801,620人で、令和3年10月から令和4年9月までの1年間に3,718人（0.46%）の減少となった。

本県の人口は、最多となった平成11年の893,190人から91,570人減少し、平成14年以降21年連続の減少となったが、減少幅は3年連続で縮小した。

##### 男女ともに21年連続の減少

本県の人口を男女別にみると、男性は393,694人（本県の人口に占める割合は49.11%）で、前年に比べ1,554人（0.39%）の減少となった。一方、女性は407,926人（同50.89%）で、前年に比べ2,164人（0.53%）減少し、男女ともに平成14年以降21年連続の減少となった。

人口性比は96.51であり、女性が男性より14,232人多い。

図1 人口の推移

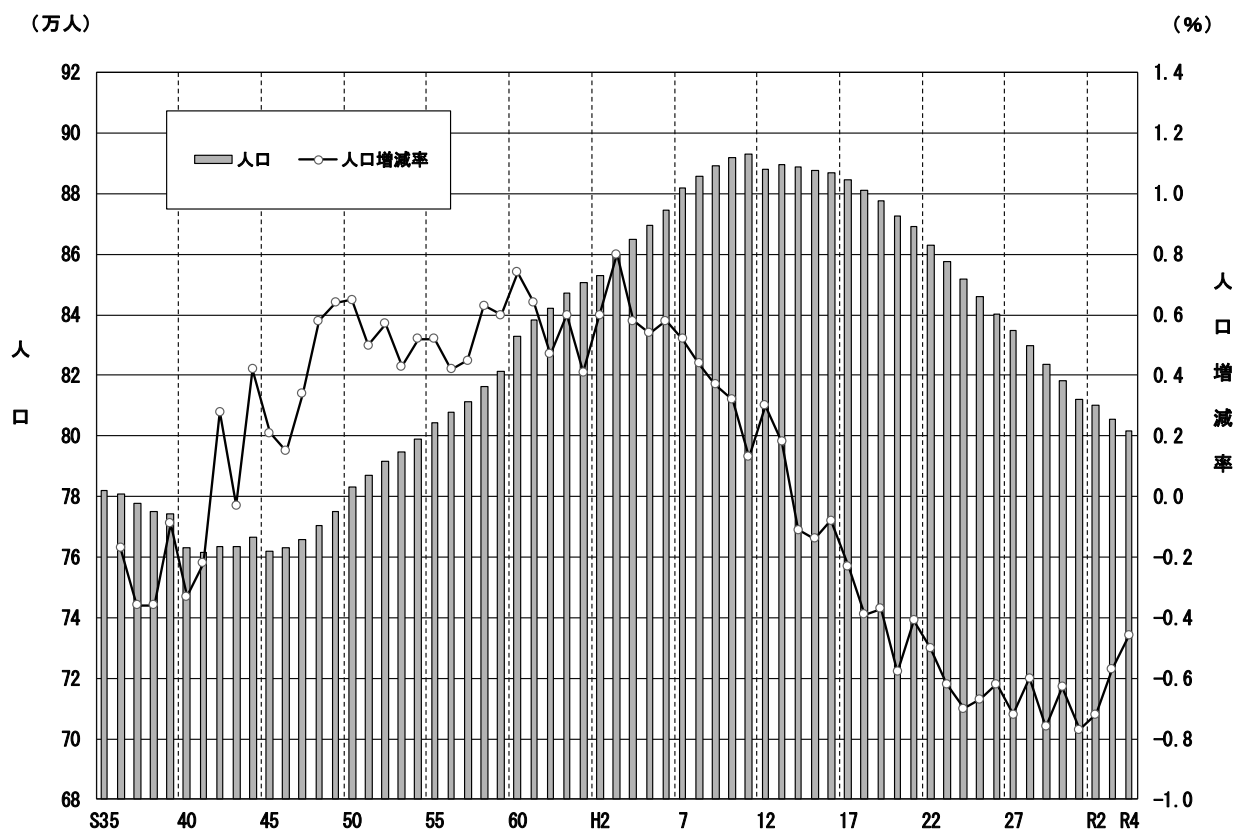

注：昭和35年は、常住人口調査の開始年



表1 人口の推移（各年10月1日現在）

		(人、%)		
		人 口	増 減 数	増 減 率
平成元年		850,623	3,466	0.41
2年	☆	852,966	5,100	0.60
3年		859,782	6,816	0.80
4年		864,735	4,953	0.58
5年		869,445	4,710	0.54
6年		874,520	5,075	0.58
7年	☆	881,996	4,570	0.52
8年		885,887	3,891	0.44
9年		889,177	3,290	0.37
10年		892,004	2,827	0.32
※ 11年		893,190	1,186	0.13
12年	☆	888,172	2,672	0.30
13年		889,808	1,636	0.18
14年		888,838	△ 970	△ 0.11
15年		887,595	△ 1,243	△ 0.14
16年		886,890	△ 705	△ 0.08
17年	☆	884,515	△ 2,030	△ 0.23
18年		881,071	△ 3,444	△ 0.39
19年		877,835	△ 3,236	△ 0.37
20年		872,724	△ 5,111	△ 0.58
21年		869,132	△ 3,592	△ 0.41
22年	☆	863,075	△ 4,350	△ 0.50
23年		857,690	△ 5,385	△ 0.62
24年		851,681	△ 6,009	△ 0.70
25年		845,956	△ 5,725	△ 0.67
26年		840,139	△ 5,817	△ 0.69
27年	☆	834,930	△ 6,074	△ 0.72
28年		829,884	△ 5,046	△ 0.60
29年		823,580	△ 6,304	△ 0.76
30年		818,391	△ 5,189	△ 0.63
令和元年		812,056	△ 6,335	△ 0.77
2年	☆	809,974	△ 5,846	△ 0.72
3年		805,338	△ 4,636	△ 0.57
4年		801,620	△ 3,718	△ 0.46

注1：☆印の人口は、国勢調査の確定値

常住人口調査の人口は、国勢調査の人口を基準とし、その後の転入、転出、出生、死亡等の増減を加減して算定している。したがって、国勢調査実施年には、国勢調査による新たな人口の確定値を基準とするため、同年の常住人口調査における増減数及び増減率とは一致しない。

注2：※印は、常住人口調査開始以来人口が最も多かった年

## (2) 自然動態

### 18年連続の自然減少、減少幅は2年連続で拡大

自然増減（出生児数－死亡者数）をみると、出生児数は4,965人で、前年に比べ142人（2.78%）減少し、平成23年以降12年連続の減少となった。一方、死亡者数は10,791人で、前年に比べ742人（7.38%）増加し、2年連続の増加となった。

この結果、出生児数が死亡者数を5,826人下回ったため、平成17年以降18年連続の自然減少となり、減少幅は2年連続で拡大した。

図2 自然動態の推移



表2 自然動態の推移

年次	総数	出生		死亡		自然増減	
		実数	増減数	実数	増減数	実数	増減数
☆ 22年	863,075	6,868	136	9,131	494	△ 2,263	△ 358
23年	857,690	6,456	△ 412	9,372	241	△ 2,916	△ 653
24年	851,681	6,385	△ 71	9,452	80	△ 3,067	△ 151
25年	845,956	6,275	△ 110	9,516	64	△ 3,241	△ 174
26年	840,139	6,234	△ 41	9,650	134	△ 3,416	△ 175
☆ 27年	834,930	6,092	△ 142	9,652	2	△ 3,560	△ 144
28年	829,884	6,010	△ 82	9,492	△ 160	△ 3,482	78
29年	823,580	5,772	△ 238	9,677	185	△ 3,905	△ 423
30年	818,391	5,723	△ 49	9,819	142	△ 4,096	△ 191
令和元年	812,056	5,314	△ 409	9,996	177	△ 4,682	△ 586
☆ 2年	809,974	5,258	△ 56	9,917	△ 79	△ 4,659	23
3年	805,338	5,107	△ 151	10,049	132	△ 4,942	△ 283
4年	801,620	4,965	△ 142	10,791	742	△ 5,826	△ 884

注：☆印の人口は、国勢調査の確定値

### (3) 社会動態

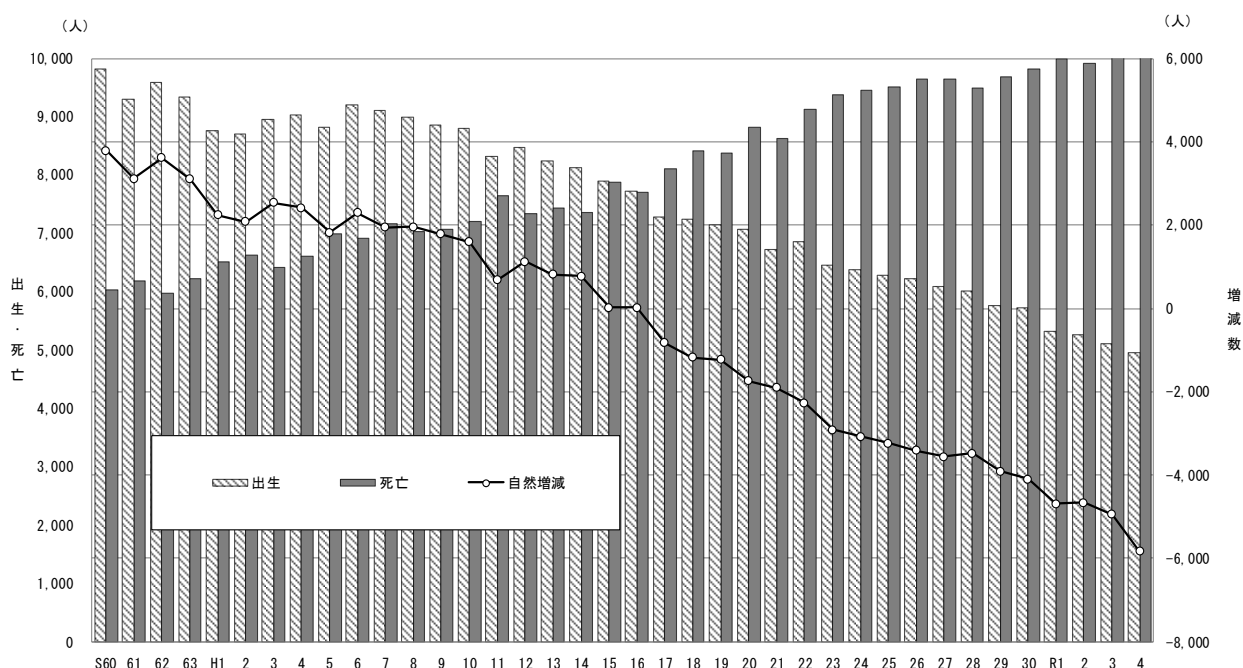
#### 2年連続の社会増加

社会増減（転入者数－転出者数）をみると、県内移動を含む転入者数は33,936人で、前年に比べ2,146人（6.75%）増加し、2年連続の増加となった。一方、県内移動を含む転出者数は31,828人で、前年に比べ344人（1.09%）増加し、3年ぶりの増加となった。

この結果、転入者数が転出者数を2,108人上回ったため、2年連続の社会増加となった。

図3 社会動態の推移



表3 社会動態の推移

年次	総数	転入		転出		社会増減	
		実数	増減数	実数	増減数	実数	増減数
☆ 22年	863,075	32,580	△ 2,769	34,667	△ 2,369	△ 2,087	△ 400
23年	857,690	32,091	△ 489	34,560	△ 107	△ 2,469	△ 382
24年	851,681	31,588	△ 503	34,530	△ 30	△ 2,942	△ 473
25年	845,956	31,357	△ 231	33,841	△ 689	△ 2,484	458
26年	840,139	31,182	△ 175	33,583	△ 258	△ 2,401	83
☆ 27年	834,930	31,614	432	34,128	545	△ 2,514	△ 113
28年	829,884	31,313	△ 301	32,877	△ 1,251	△ 1,564	950
29年	823,580	31,427	114	33,826	949	△ 2,399	△ 835
30年	818,391	33,080	1,653	34,173	347	△ 1,093	1,306
令和元年	812,056	33,674	594	35,327	1,154	△ 1,653	△ 560
☆ 2年	809,974	30,966	△ 2,708	32,153	△ 3,174	△ 1,187	466
3年	805,338	31,790	824	31,484	△ 669	306	1,493
4年	801,620	33,936	2,146	31,828	344	2,108	1,802

注1：☆印の人口は、国勢調査の確定値

注2：転入には職権で記載した者を含み、転出には職権で削除した者を含む。

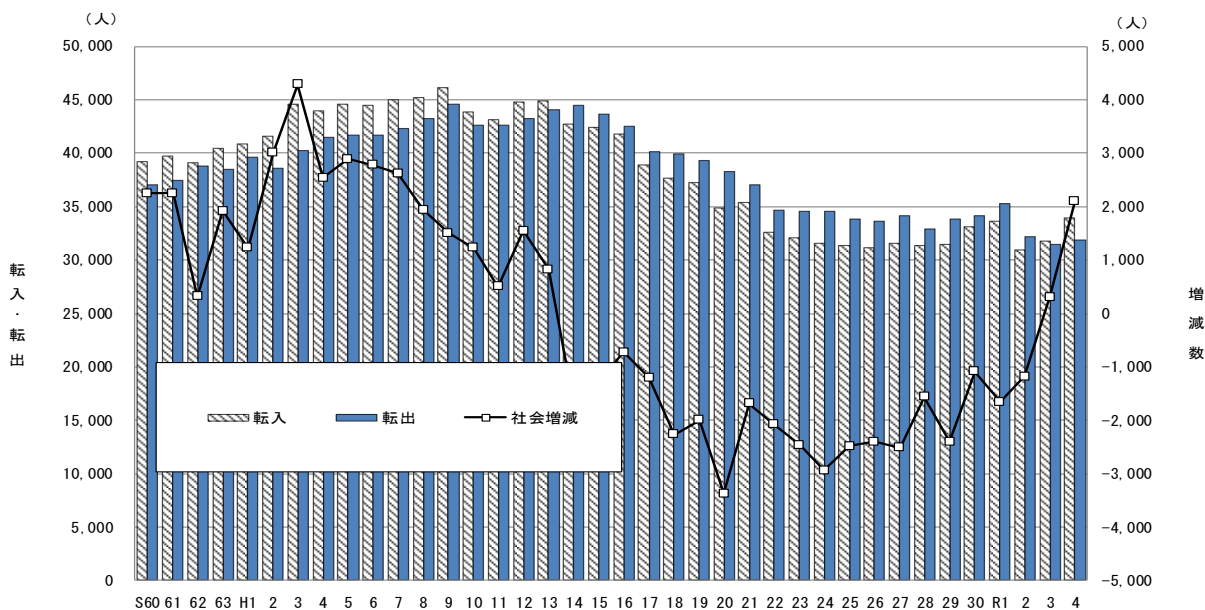
**県外移動は2年連続の転入超過**

県外からの転入及び県外への転出による移動（以下、「県外移動」）は、転入者数が19,484人で、前年に比べ2,226人（12.90%）増加し、2年連続の増加となった。一方、転出者数は17,064人で、前年に比べ639人（3.89%）増加し、3年ぶりの増加となった。

この結果、県外移動に伴う社会増減は2,420人の増加となり、2年連続の転入超過となった。

**表4 県外移動における転入・転出及び差引増減の推移**

（人）

年次	県外からの転入		県外への転出		差引増減 (県外からの転入－ 県外への転出)	
	実数	増減数	実数	増減数	実数	増減数
平成元年	21,065	463	20,062	1,208	1,003	△ 745
2年	21,886	821	19,147	△ 915	2,739	1,736
3年	23,584	1,698	19,386	239	4,198	1,459
4年	22,703	△ 881	20,259	873	2,444	△ 1,754
5年	22,619	△ 84	19,947	△ 312	2,672	228
6年	22,332	△ 287	19,721	△ 226	2,611	△ 61
7年	22,367	35	19,982	261	2,385	△ 226
8年	22,603	236	20,891	909	1,712	△ 673
9年	22,477	△ 126	21,326	435	1,151	△ 561
10年	21,906	△ 571	20,926	△ 400	980	△ 171
11年	20,917	△ 989	20,874	△ 52	43	△ 937
12年	21,833	916	20,744	△ 130	1,089	1,046
13年	21,865	32	21,335	591	530	△ 559
14年	20,456	△ 1,409	22,050	715	△ 1,594	△ 2,124
15年	19,968	△ 488	21,646	△ 404	△ 1,678	△ 84
16年	20,597	629	21,564	△ 82	△ 967	711
17年	19,722	△ 875	21,087	△ 477	△ 1,365	△ 398
18年	18,354	△ 1,368	20,792	△ 295	△ 2,438	△ 1,073
19年	18,245	△ 109	20,466	△ 326	△ 2,221	217
20年	16,918	△ 1,327	20,567	101	△ 3,649	△ 1,428
21年	18,062	1,144	19,811	△ 756	△ 1,749	1,900
22年	16,389	△ 1,673	18,331	△ 1,480	△ 1,942	△ 193
23年	15,968	△ 421	18,614	283	△ 2,646	△ 704
24年	15,960	△ 8	17,657	△ 957	△ 1,697	949
25年	15,278	△ 682	17,008	△ 649	△ 1,730	△ 33
26年	15,135	△ 143	16,911	△ 97	△ 1,776	△ 46
27年	15,797	662	17,847	936	△ 2,050	△ 274
28年	16,194	397	17,444	△ 403	△ 1,250	800
29年	16,348	154	18,254	810	△ 1,906	△ 656
30年	17,584	1,236	18,366	112	△ 782	1,124
令和元年	17,989	405	19,063	697	△ 1,074	△ 292
2年	16,178	△ 1,811	17,087	△ 1,976	△ 909	165
3年	17,258	1,080	16,425	△ 662	833	1,742
4年	19,484	2,226	17,064	639	2,420	1,587

図4 県外移動の転入・転出に係る差引増減の推移

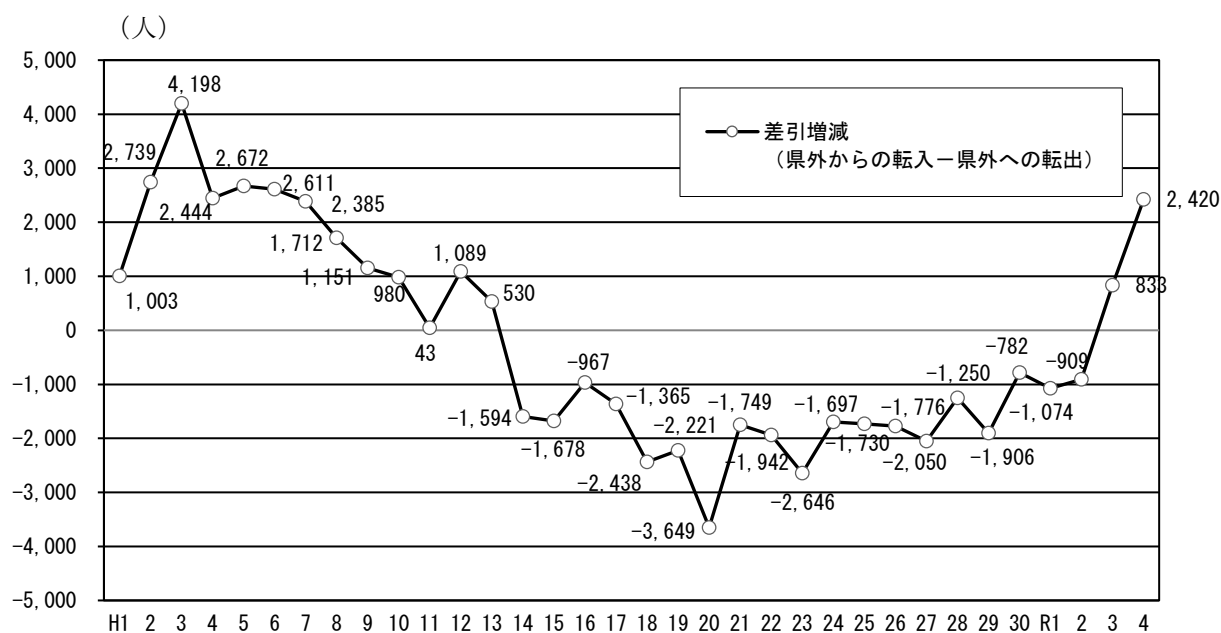

**県外移動は転入・転出ともに東京都、神奈川県が上位を占める**

県外移動における転入者を都道府県別にみると、東京都が4,104人(21.06%)と最も多く、次いで神奈川県の2,228人(11.44%)、静岡県・千葉県が1,169人(6.00%)となっている。

一方、転出者については、東京都が4,632人(27.14%)と最も多く、次いで神奈川県の2,147人(12.58%)、埼玉県の1,176人(6.89%)となっている。

表5 都道府県別転入者数 上位5都県

区分	1	2	3	3	5
都道府県	東京都	神奈川県	静岡県	千葉県	埼玉県
人数(人)	4,104	2,228	1,169	1,169	1,140
割合(%)	21.06	11.44	6.00	6.00	5.85

表6 都道府県別転出者数 上位5都県

区分	1	2	3	4	5
都道府県	東京都	神奈川県	埼玉県	静岡県	長野県
人数(人)	4,632	2,147	1,176	1,087	937
割合(%)	27.14	12.58	6.89	6.37	5.49

#### (4) 月別動態（自然動態、社会動態）

自然動態を月別にみると、出生児数は8月（453人）が最も多く、5月（380人）が最も少ないが、突出した月はない。その一方で、死亡者数は1月（1,138人）が突出して多く、7月（762人）が最も少ない。すべての月で出生児数が死亡者数を下回り自然減少となった。

また、社会動態を月別にみると、進学・就職・転勤の時期を反映して、県外からの転入者数は4月（3,366人）及び3月（3,207人）が多く、また、県外への転出者数は3月（4,335人）が突出して多い。



表7 月別自然動態

月	R3 10月	11月	12月	R4 1月	2月	3月	4月	5月	6月	7月	8月	9月	合計
出生	395	440	437	420	382	426	416	380	401	389	453	426	4,965
死亡	809	928	884	1,138	978	960	858	915	777	762	967	815	10,791
差引増減	△ 414	△ 488	△ 447	△ 718	△ 596	△ 534	△ 442	△ 535	△ 376	△ 373	△ 514	△ 389	△ 5,826

図6 月別社会動態

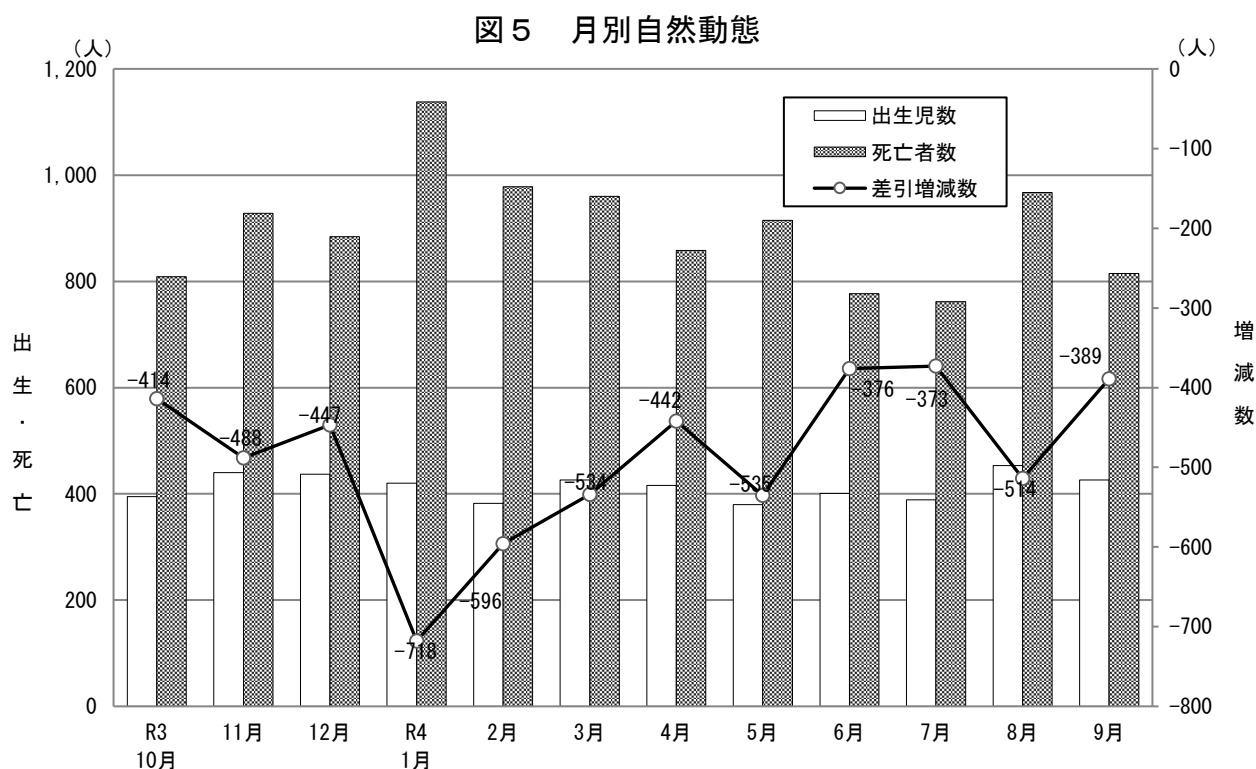

表8 月別社会動態

月	R3 10月	11月	12月	R4 1月	2月	3月	4月	5月	6月	7月	8月	9月	合計
県外からの転入	1,161	1,103	945	994	965	3,207	3,366	1,769	1,619	1,550	1,467	1,338	19,484
県外への転出	928	954	995	1,140	1,147	4,335	1,886	1,105	1,116	1,151	1,130	1,177	17,064
差引増減	233	149	△ 50	△ 146	△ 182	△ 1,128	1,480	664	503	399	337	161	2,420

図7 人口動態の推移

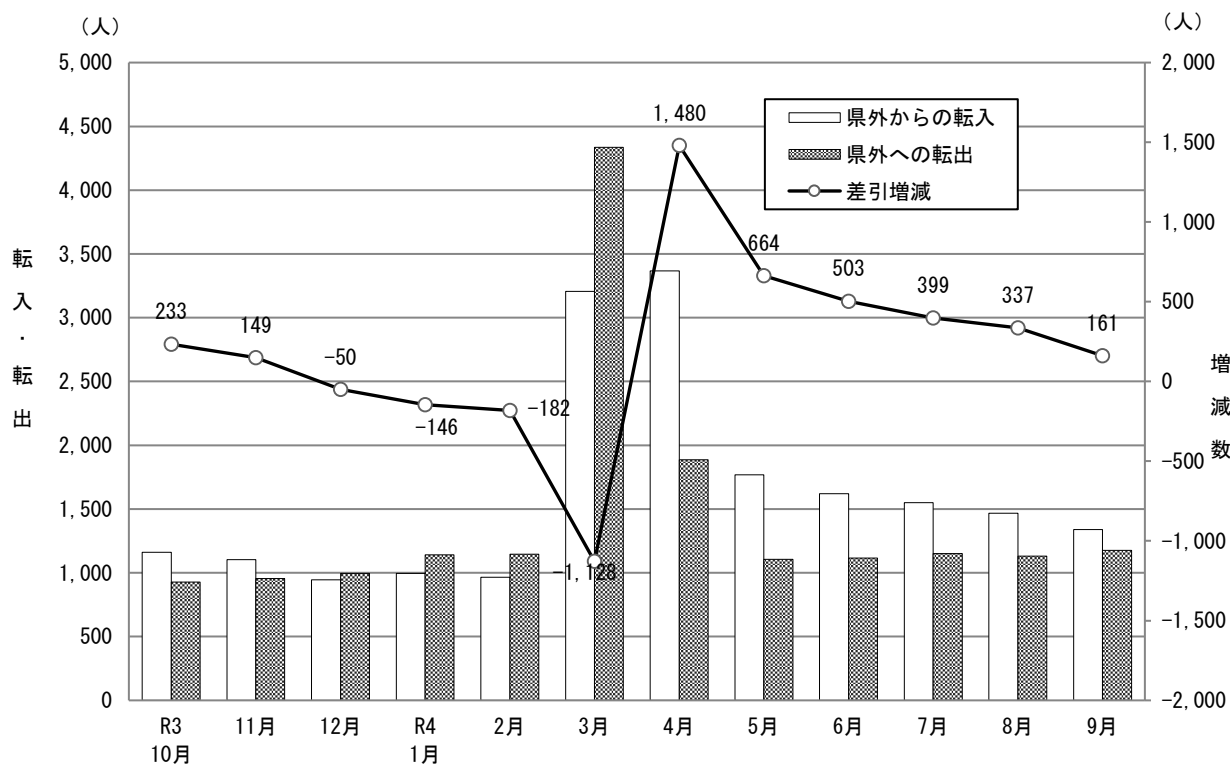
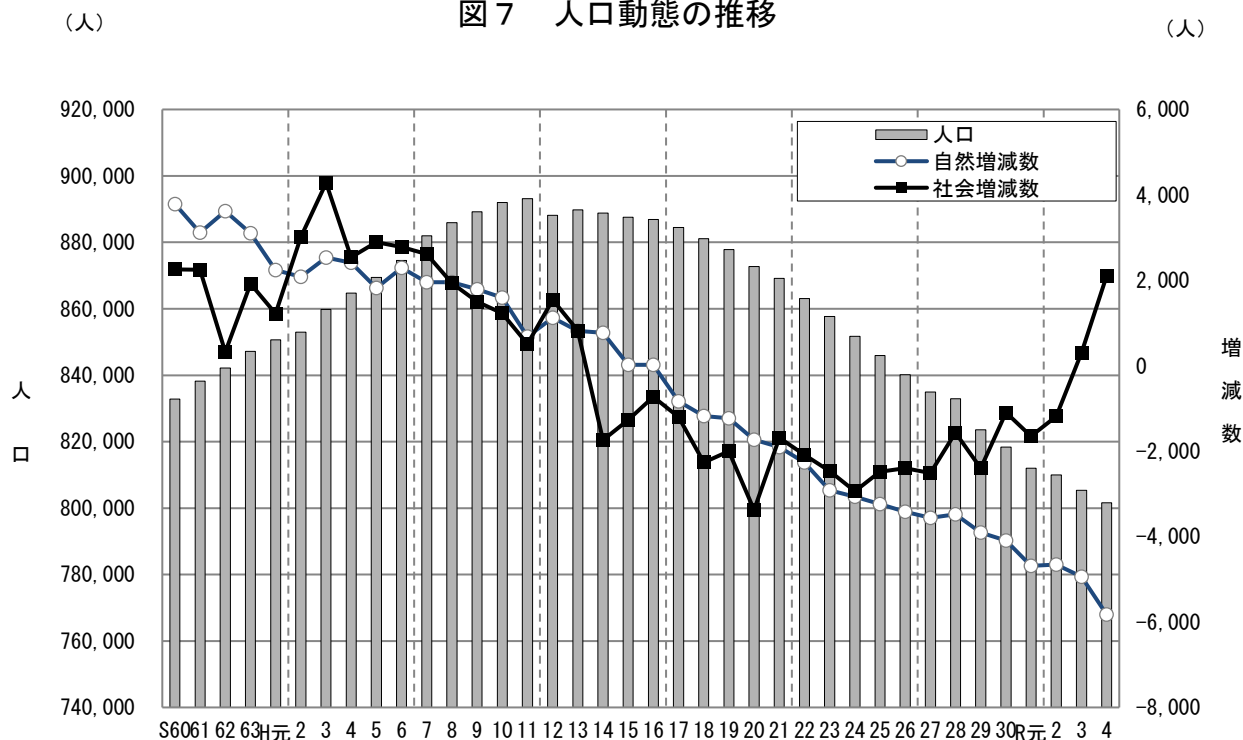

(5) 全国から見た本県の人口

総務省が令和4年4月15日に公表した令和3年10月1日現在の人口推計によれば、本県の人口は805千人で、前年と比べ5千人(0.6%)の減少となった。

また、本県の人口順位は前年と同じく42位、また、全国に占める割合は0.6%となった。

表9 都道府県別人口及び全国人口に占める割合(各年10月1日現在) (千人、%)

人口順位	都道府県	令和3年		令和2年		人口順位	都道府県	令和3年		令和2年	
		人口	全国に占める割合	人口	全国に占める割合			人口	全国に占める割合	人口	全国に占める割合
1	東京都	14,010	11.2	14,048	11.1	25	沖縄県	1,468	1.2	1,467	1.2
2	神奈川県	9,236	7.4	9,237	7.3	26	滋賀県	1,411	1.1	1,414	1.1
3	大阪府	8,806	7.0	8,838	7.0	27	山口県	1,328	1.1	1,342	1.1
4	愛知県	7,517	6.0	7,542	6.0	28	愛媛県	1,321	1.1	1,335	1.1
5	埼玉県	7,340	5.8	7,345	5.8	29	奈良県	1,315	1.0	1,324	1.0
6	千葉県	6,275	5.0	6,284	5.0	30	長崎県	1,297	1.0	1,312	1.0
7	兵庫県	5,432	4.3	5,465	4.3	31	青森県	1,221	1.0	1,238	1.0
8	北海道	5,183	4.1	5,225	4.1	32	岩手県	1,196	1.0	1,211	1.0
9	福岡県	5,124	4.1	5,135	4.1	33	石川県	1,125	0.9	1,133	0.9
10	静岡県	3,608	2.9	3,633	2.9	34	大分県	1,114	0.9	1,124	0.9
11	茨城県	2,852	2.3	2,867	2.3	35	宮崎県	1,061	0.8	1,070	0.8
12	広島県	2,780	2.2	2,800	2.2	36	山形県	1,055	0.8	1,068	0.8
13	京都府	2,561	2.0	2,578	2.0	37	富山県	1,025	0.8	1,035	0.8
14	宮城県	2,290	1.8	2,302	1.8	38	秋田県	945	0.8	960	0.8
15	新潟県	2,177	1.7	2,201	1.7	39	香川県	942	0.8	950	0.8
16	長野県	2,033	1.6	2,048	1.6	40	和歌山県	914	0.7	923	0.7
17	岐阜県	1,961	1.6	1,979	1.6	41	佐賀県	806	0.6	811	0.6
18	群馬県	1,927	1.5	1,939	1.5	<b>42</b>	<b>山梨県</b>	<b>805</b>	<b>0.6</b>	<b>810</b>	<b>0.6</b>
19	栃木県	1,921	1.5	1,933	1.5	43	福井県	760	0.6	767	0.6
20	岡山県	1,876	1.5	1,888	1.5	44	徳島県	712	0.6	720	0.6
21	福島県	1,812	1.4	1,833	1.5	45	高知県	684	0.5	692	0.5
22	三重県	1,756	1.4	1,770	1.4	46	島根県	665	0.5	671	0.5
23	熊本県	1,728	1.4	1,738	1.4	47	鳥取県	549	0.4	553	0.4
24	鹿児島県	1,576	1.3	1,588	1.3	全国		125,502	100.0	126,146	100.0

<資料 総務省統計局 人口推計(令和3年10月1日現在)>



## 2 市町村別の人口

### (1) 総人口

#### 甲府市が県人口の 23.56%を占める

令和4年10月1日現在の市町村別の人口は、甲府市が188,884人と最も多く、次いで甲斐市(75,924人)、南アルプス市(69,672人)、笛吹市(65,959人)と続き、この4市で県人口の49.95%を占めている。以下、人口4万人台が2市、3万人台が3市、2万人台が6市町、1万人台が2町となっている。また、1万人未満は10町村あるが、そのうち千人未満は2村となっている。

#### 甲斐市など6市町村で人口増加、21市町村で人口減少

前年に比べ人口が増加したのは6市町村で、増加数は甲斐市が408人と最も多く、次いで南アルプス市の183人となっている。増加率では昭和町が0.70%と最も高く、次いで甲斐市の0.54%となっている。

一方、人口が減少したのは21市町村で、減少数は笛吹市が619人と最も多く、次いで甲州市の472人となっている。減少率では小菅村が4.08%と最も高く、次いで早川町の3.44%となっている。

人口増減の要因をみると、人口が増加した6市町村のうち、昭和町、忍野村はともに自然増加・社会増加となり、南アルプス市、甲斐市、中央市、富士河口湖町は自然減少・社会増加となっている。前年と比較すると、中央市が人口減少から人口増加に転じている。

一方、人口が減少した21市町村のうち甲府市、山梨市、韮崎市、北杜市、富士川町、鳴沢村、丹波山村は自然減少・社会増加となった。なお、西桂町は、社会増減の変動はなかった。他の13市町村は自然減少・社会減少となっている。また、前年と比較すると、山中湖村は人口増加から人口減少に転じている。

図8 市町村別人口増減率分布地図  
(令和3年10月～令和4年9月)

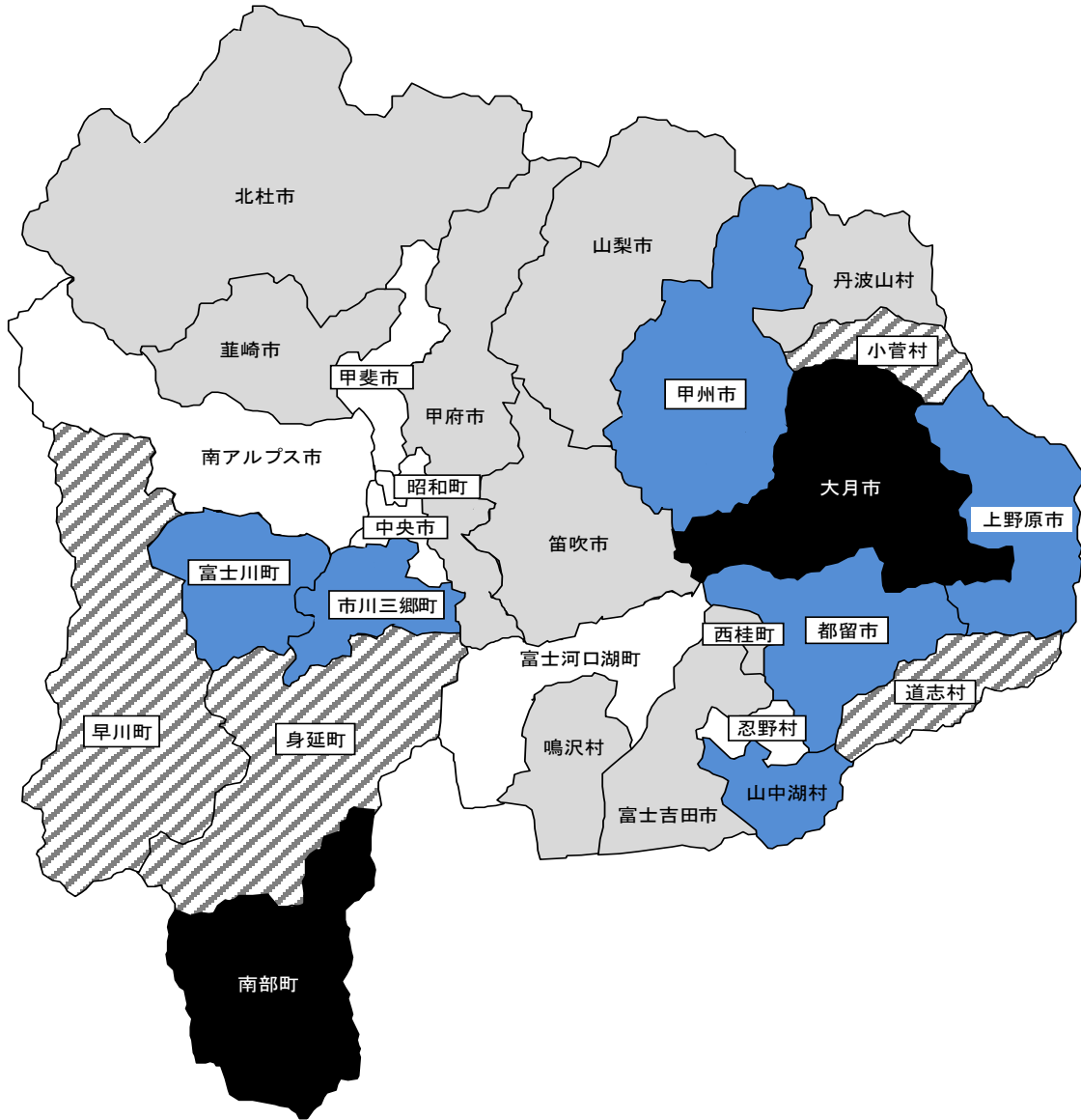

人口増減率	市町村数	
0.0%以上	6	増加
-1.0 ~ 0.0%未満	9	
-2.0 ~ -1.0%未満	6	減少
-3.0 ~ -2.0%未満	2	
-3.0%未満	4	

表10 人口が増加した市町村

(人、%)

順位	増加数	順位	増加率
1	甲斐市 408	1	昭和町 0.70
2	南アルプス市 183	2	甲斐市 0.54
3	昭和町 149	3	南アルプス市 0.26
4	富士河口湖町 58	4	富士河口湖町 0.22
5	中央市 57	5	中央市 0.18
6	忍野村 17	6	忍野村 0.18

表11 人口減少の大きい市町村

(人、%)

順位	減少数	順位	減少率
1	笛吹市 619	1	小菅村 4.08
2	甲州市 472	2	早川町 3.44
3	大月市 449	3	身延町 3.29
4	富士吉田市 385	4	道志村 3.12
5	北杜市 362	5	南部町 2.31

## (2) 自然動態

### 昭和町と忍野村で自然増加、25 市町村で自然減少

2 町村が自然増加となり、増加数は昭和町が 47 人と最も多く、次いで忍野村の 12 人となっている。増加率では昭和町が 0.22%と最も高く、次いで忍野村の 0.13%となっている。

一方、25 市町村が自然減少となり、減少数は甲府市が 1,235 人と最も多く、次いで北杜市の 540 人、笛吹市の 465 人となっている。減少率では身延町が 2.58%と最も高く、次いで早川町の 2.19%、市川三郷町の 1.63%となっている。

図9 市町村別自然増減率分布地図  
(令和3年10月～令和4年9月)



表 1 2 自然増加した市町村

(人、%)

順位	増加数	順位	増加率
1	昭和町 47	1	昭和町 0.22
2	忍野村 12	2	忍野村 0.13

表 1 3 自然減少の大きい市町村

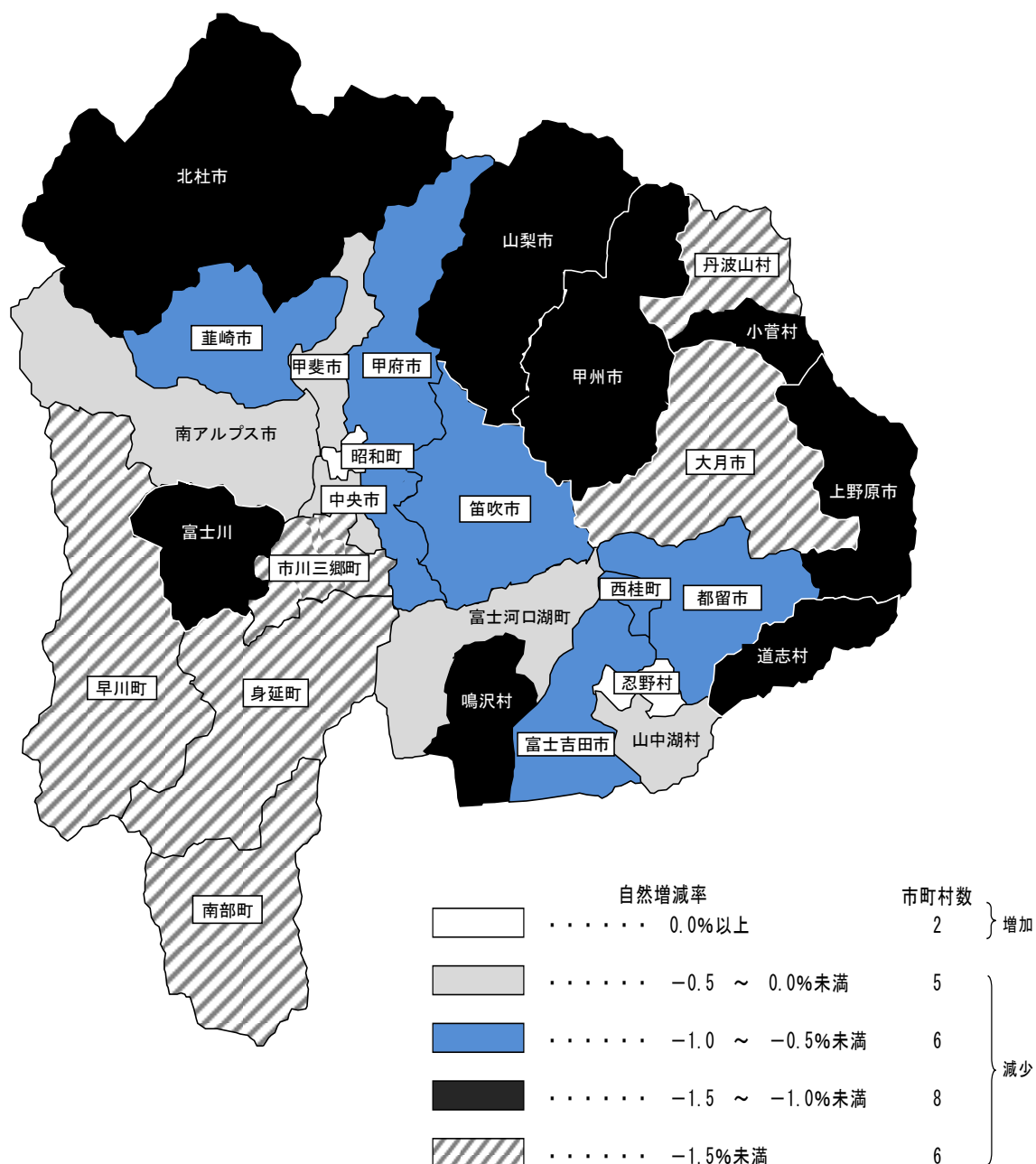
(人、%)

順位	減少数	順位	減少率
1	甲府市 1,235	1	身延町 2.58
2	北杜市 540	2	早川町 2.19
3	笛吹市 465	3	市川三郷町 1.63
4	山梨市 377	4	南部町 1.60
5	甲州市 363	5	大月市 1.57

### (3) 社会動態

#### 甲府市など13市町村で社会増加、13市町村で社会減少

13市町村が社会増加となり、増加数は甲府市が1,193人と最も多く、次いで甲斐市の508人、南アルプス市の414人となっている。増加率では鳴沢村が1.07%と最も高く、次いで甲斐市の0.67%、甲府市の0.63%となっている。

一方、13市町村が社会減少となり、減少数は笛吹市が154人と最も多く、次いで甲州市の109人、大月市の104人となっている。減少率では小菅村が3.02%と最も高く、次いで道志村の1.65%、早川町の1.24%となっている。

図10 市町村別社会増減率分布地図  
(令和3年10月～令和4年9月)



表 1 4 社会増加の大きい市町村

(人、%)

順位	増加数	順位	増加率
1	甲府市 1,193	1	鳴沢村 1.07
2	甲斐市 508	2	甲斐市 0.67
3	南アルプス市 414	3	甲府市 0.63
4	北杜市 178	4	南アルプス市 0.60
5	中央市 169	5	丹波山村 0.58

注) 増加数は県内移動及び県外移動を含む。

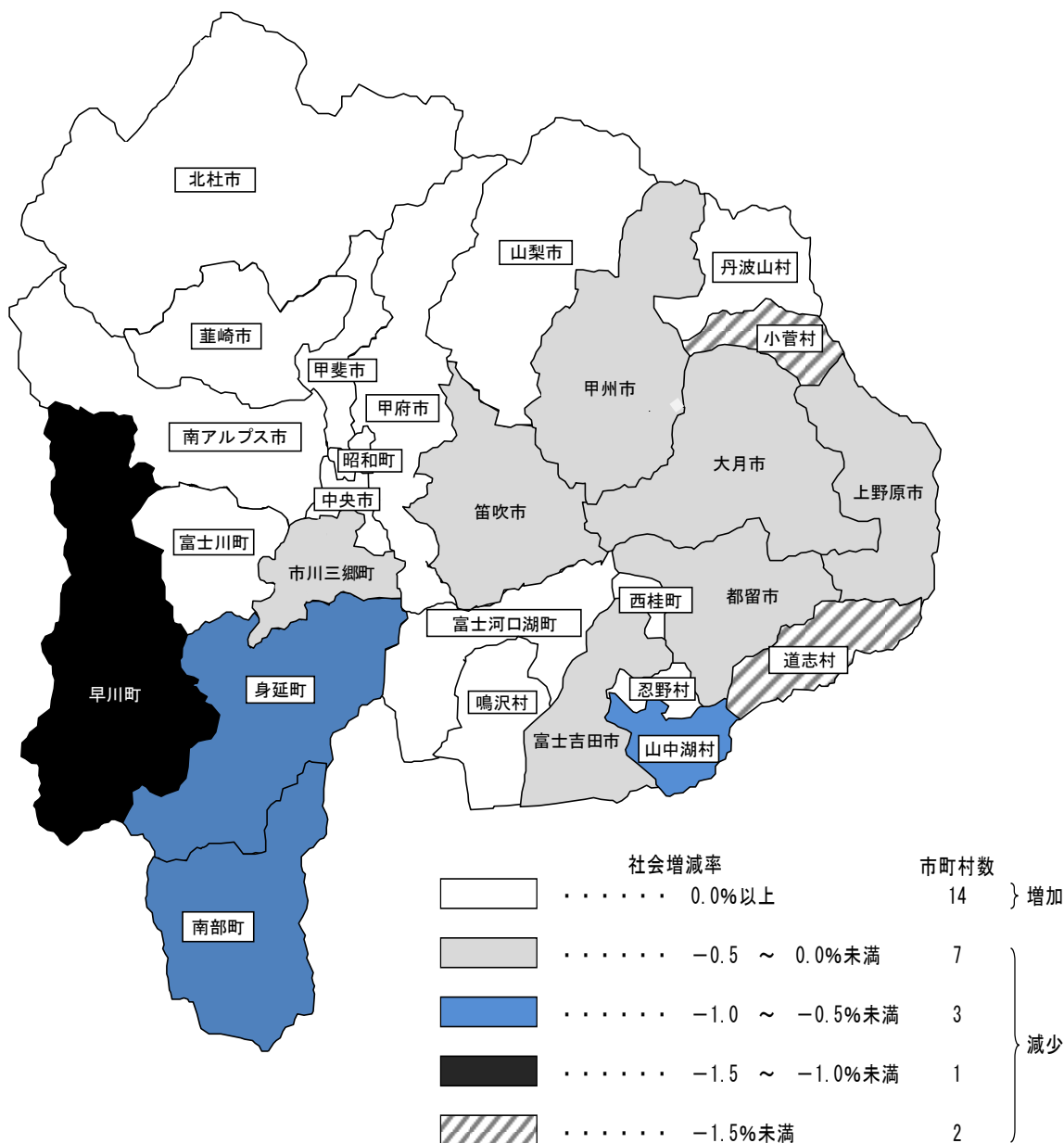
表 1 5 社会減少の大きい市町村

(人、%)

順位	減少数	順位	減少率
1	笛吹市 154	1	小菅村 3.02
2	甲州市 109	2	道志村 1.65
3	大月市 104	3	早川町 1.24
4	都留市 77	4	身延町 0.71
5	身延町 73	5	南部町 0.71

注) 減少数は県内移動及び県外移動を含む。

表 1 6 人口増減要因別市町村

増減要因		市町村名 令和4年	市町村名 令和3年	市町村数 令和4年	市町村数 令和3年
増加	自然増加・社会増加	昭和町 忍野村	甲斐市 昭和町 富士河口湖町	2	3
	自然増加・社会減少		忍野村	0	1
	自然減少・社会増加	南アルプス市 甲斐市 中央市 富士河口湖町	南アルプス市 山中湖村	4	2
増減なし				0	0
減少	自然増加・社会減少			0	0
	自然減少・社会増加	甲府市 山梨市 韮崎市 北杜市 富士川町 西桂町(※) 鳴沢村 丹波山村	甲府市 北杜市 上野原市 鳴沢村 丹波山村	8	5
	自然減少・社会減少	富士吉田市 都留市 大月市 笛吹市 上野原市 甲州市 市川三郷町 早川町 身延町 南部町 道志村 山中湖村 小菅村	富士吉田市 都留市 山梨市 大月市 韮崎市 笛吹市 甲州市 中央市 市川三郷町 早川町 身延町 南部町 富士川町 道志村 西桂町 小菅村	13	16

※西桂町は社会増減は変化なし(0)

図 1 1 自然増減率及び社会増減率による市町村の状況  
(令和 3 年 1 0 月～令和 4 年 9 月)

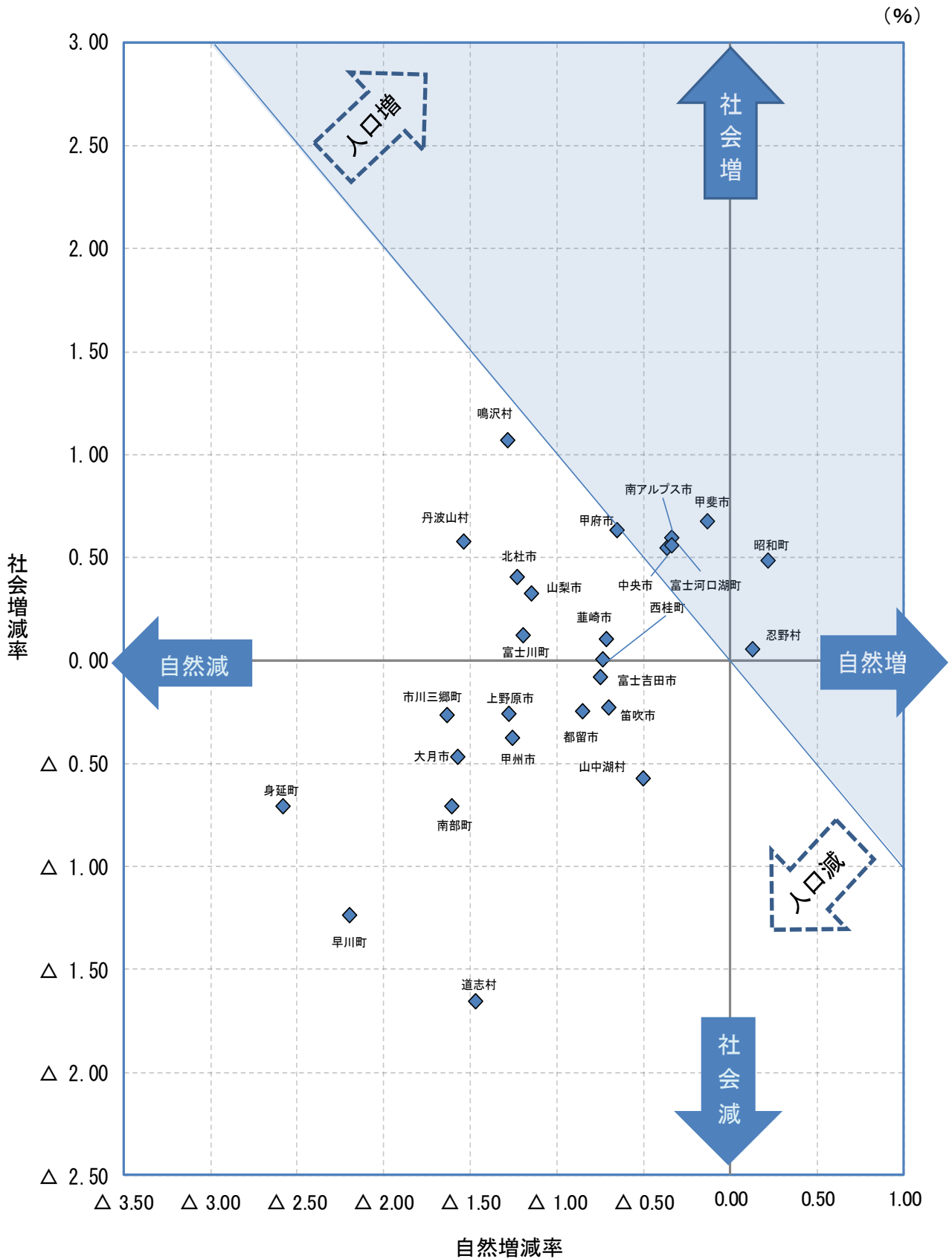



**甲府市など 17 市町村で転入超過、10 市町村で転出超過**

市町村別の県外転入者数及び県外転出者数の比較（県外転入者数－県外転出者数）で見ると、転入超過では、甲府市（1,245 人の超過）が最も多く、次いで北杜市（332 人同）、甲斐市（265 人同）となっている。一方、転出超過では、都留市（47 人の超過）が最も多く、次いで南アルプス市（45 人同）、上野原市・南部町（26 人同）となっている。

**表 17 市町村別の移動者数**

	県外移動者 (人)			
	総数	転入	転出	転入－転出
総数	36,548	19,484	17,064	2,420
甲府市	10,655	5,950	4,705	1,245
富士吉田市	1,852	927	925	2
都留市	2,117	1,035	1,082	▲ 47
山梨市	838	473	365	108
大月市	959	482	477	5
韮崎市	1,222	671	551	120
南アルプス市	1,847	901	946	▲ 45
北杜市	2,338	1,335	1,003	332
甲斐市	3,251	1,758	1,493	265
笛吹市	2,035	1,010	1,025	▲ 15
上野原市	1,188	581	607	▲ 26
甲州市	782	399	383	16
中央市	1,897	1,040	857	183
市川三郷町	269	131	138	▲ 7
早川町	69	32	37	▲ 5
身延町	250	142	108	34
南部町	202	88	114	▲ 26
富士川町	298	168	130	38
昭和町	1,237	637	600	37
道志村	57	22	35	▲ 13
西桂町	80	37	43	▲ 6
忍野村	890	464	426	38
山中湖村	354	179	175	4
鳴沢村	148	85	63	22
富士河口湖町	1,613	893	720	173
小菅村	50	15	35	▲ 20
丹波山村	50	29	21	8

### 3 外国人の人口

#### (1) 総人口

##### 外国人人口は2,145人増加

令和4年10月1日現在の本県の外国人人口は16,359人で、令和3年10月から令和4年9月までの1年間に2,145人(15.09%)の増加となった。集計を開始した平成27年以降、毎年増加していた外国人人口は、令和2年に初めて減少し、令和3年には再び増加に転じ2年連続で増加した。

本県の総人口に占める割合は2.04%で、前年より0.28ポイント増加した。

外国人人口の増減率は、前年より13.51ポイントの増加となった。

外国人人口を男女別にみると、男性は7,705人(外国人人口に占める割合は47.10%)で、前年に比べ1,140人増加、女性は8,654人(同52.90%)で1,005人増加となった。女性が男性より949人多く、人口性比は89.03%となった。

一方で、令和4年10月1日現在の本県の日本人人口は785,261人で、令和3年10月から令和4年9月までの1年間に、5,863人(0.74%)の減少となった。

表18 日本人人口及び外国人人口の推移(各年10月1日現在) (人、%)

年次	日本人人口	外国人人口		外国人人口の増減率	総人口に占める割合
		男	女		
27年	823,815	11,115	4,714	- ※	1.33
28年	818,218	11,666	5,010	4.96	1.41
29年	811,324	12,256	5,359	5.06	1.49
30年	805,348	13,043	5,854	6.42	1.59
令和元年	798,023	14,033	6,472	7.59	1.73
2年	795,981	13,993	6,364	△ 0.29	1.73
3年	791,124	14,214	6,565	1.58	1.76
4年	785,261	16,359	7,705	15.09	2.04

※外国人人口は平成27年10月から集計を開始したため、それ以前のデータはない

図12 外国人人口及び外国人割合の推移

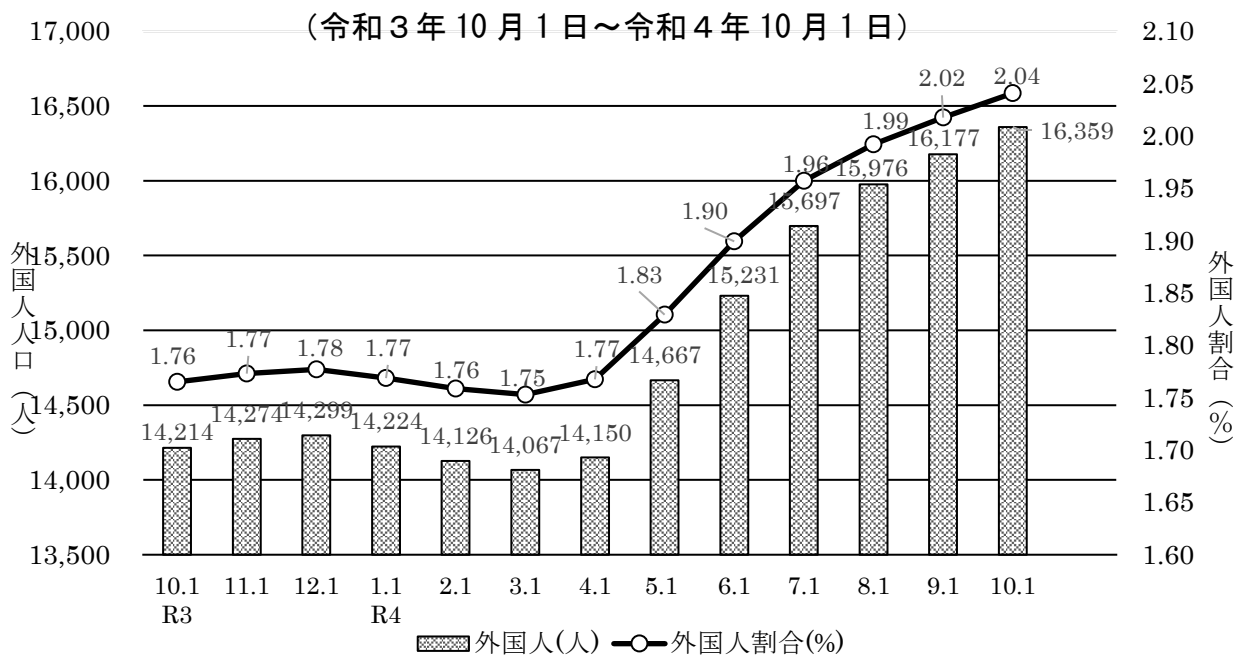

(2) 市町村別の人口

**甲府市など 23 市町村で人口増加、4 町村で人口減少**

令和4年10月1日現在の市町村別の外国人人口は、甲府市が5,761人と最も多く、外国人人口の35.22%を占めている。次いで中央市(1,867人)、南アルプス市(1,142人)甲斐市(1,132人)笛吹市(1,015人)と続き、以下500人以上が4市町、200人以上500人未満が6市町村、100人以上200人未満が5市町村、100人未満が7町村となっている。

前年に比べ外国人人口が増加したのは23市町村で、増加数は甲府市が979人と最も多かった。

一方、前年より減少したのは4町村で、減少数では忍野村が8人と最も多かった。

表19 市町村別外国人人口 (人、%)

外国人人口順位	市町村	外国人人口	市町村人口に占める割合	増減数
1	甲 府 市	5,761	3.05	979
2	中 央 市	1,867	6.02	210
3	南アルプス市	1,142	1.64	174
4	甲 斐 市	1,132	1.49	139
5	笛 吹 市	1,015	1.54	93
6	昭 和 町	702	3.30	26
7	都 留 市	602	1.98	95
8	北 杜 市	588	1.35	35
9	韮 崎 市	541	1.89	54
10	富 士 吉 田 市	472	1.03	42
11	上 野 原 市	430	1.95	69
11	富 士 河 口 湖 町	428	1.63	67
13	山 梨 市	253	0.77	40
14	忍 野 村	250	2.70	△8
15	大 月 市	209	0.97	35
16	甲 州 市	199	0.70	15
17	市 川 三 郷 町	198	1.40	7
18	富 士 川 町	183	1.32	25
19	身 延 町	121	1.22	37
20	山 中 湖 村	113	2.20	△7
21	南 部 町	50	0.74	△3
22	西 桂 町	36	0.92	10
22	鳴 沢 村	31	1.11	5
24	早 川 町	13	1.28	5
24	道 志 村	11	0.72	2
26	小 菅 村	10	1.57	1
27	丹 波 山 村	2	0.39	△2

### (3) 市町村人口に占める外国人人口の割合

市町村人口に占める外国人人口の割合は、中央市が 6.02% と最も高く、次いで昭和町が 3.30%、甲府市が 3.05%、忍野村が 2.70%、山中湖村が 2.20% となっている。

一方、その割合が低いのは、丹波山村の 0.39% で、次いで甲州市が 0.70% となっている。

図 1 3 市町村別外国人割合分布地図

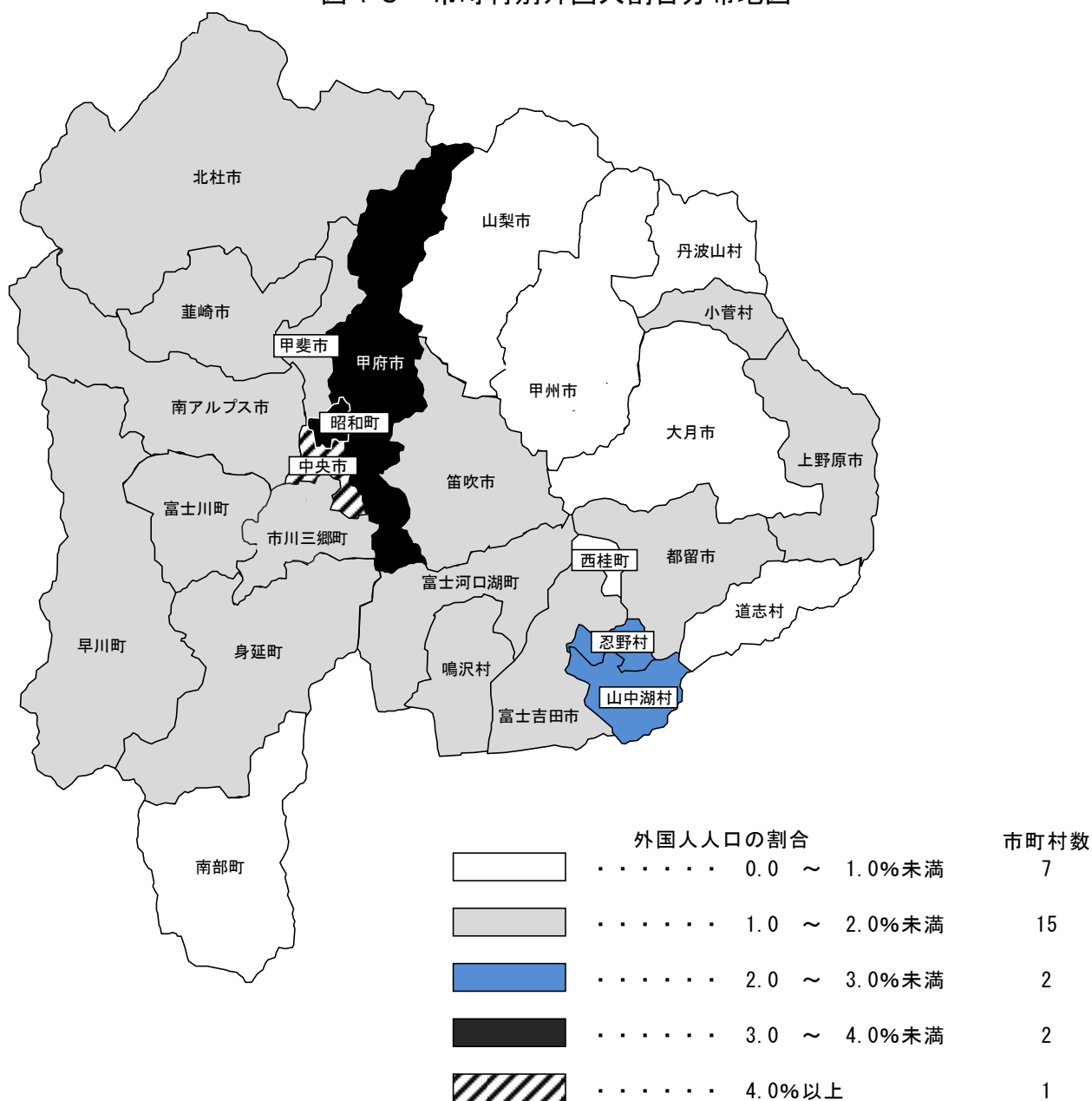

(4) 市町村別の転入及び転出の状況（県外移動、県内移動及び国外移動の社会動態）

市町村別の外国人の転入及び転出の状況をみると、転入は、甲府市が2,021人と最も多く、次いで中央市が641人、甲斐市が377人となっている。

一方、転出は、甲府市が908人と最も多く、次いで中央市が447人、都留市が247人となっている。

図14 市町村別の外国人の社会動態



表20 市町村別の外国人の社会動態

(人)

順位	転入				順位	転出			
1	甲	府	市	2,021	1	甲	府	市	908
2	中	央	市	641	2	中	央	市	447
3	甲	斐	市	377	3	都	留	市	247
4	笛	吹	市	360	4	甲	斐	市	233
5	都	留	市	352	5	笛	吹	市	231

(5) 月別の転入及び転出の状況

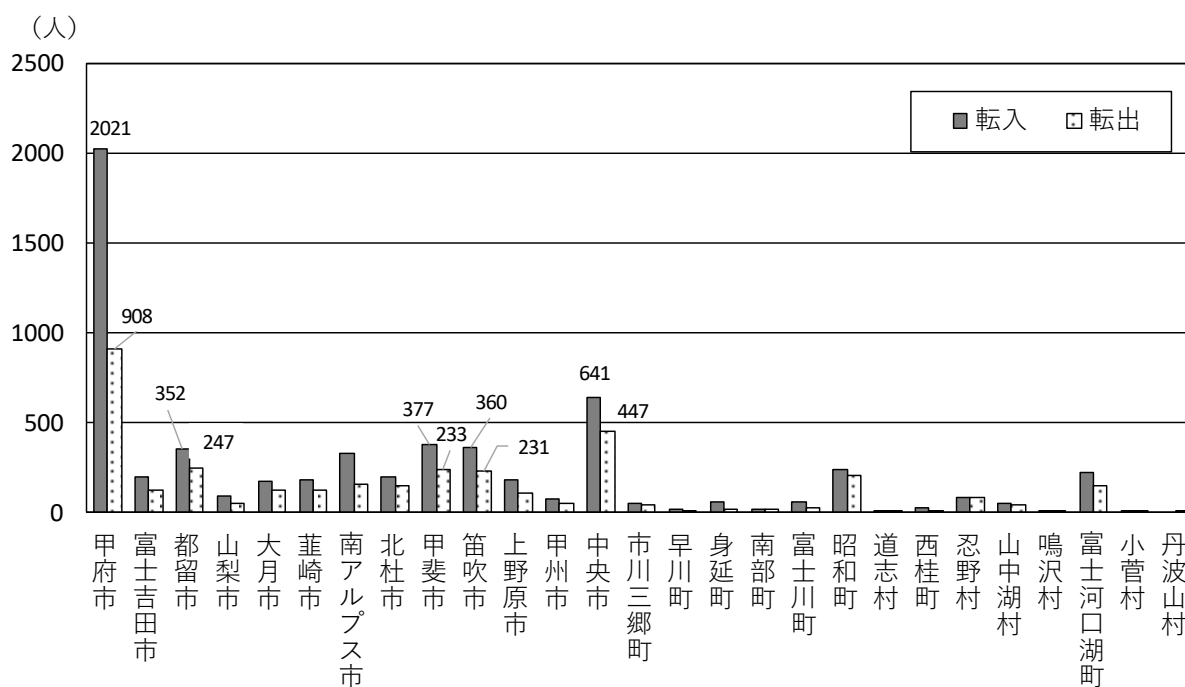
外国人人口における県外・国外からの転入及び県外・国外への転出の状況を月別にみると、転入者数は4月(793人)が最も多く、次いで5月(786人)、6月(689人)の順となっている。転出者数は9月(304人)が最も多く、次いで3月(296人)、7月(276人)の順となっている。



表21 外国人の月別社会動態

月	R3 10月	11月	12月	R4 1月	2月	3月	4月	5月	6月	7月	8月	9月	合計
県外・国外からの転入	246	263	175	112	128	406	793	786	689	560	522	497	5,177
県外・国外への転出	167	195	205	184	169	296	240	215	197	276	268	304	2,716
差引増減	79	68	-30	-72	-41	110	553	571	492	284	254	193	2,461

## 4 本県の世帯

### (1) 世帯数

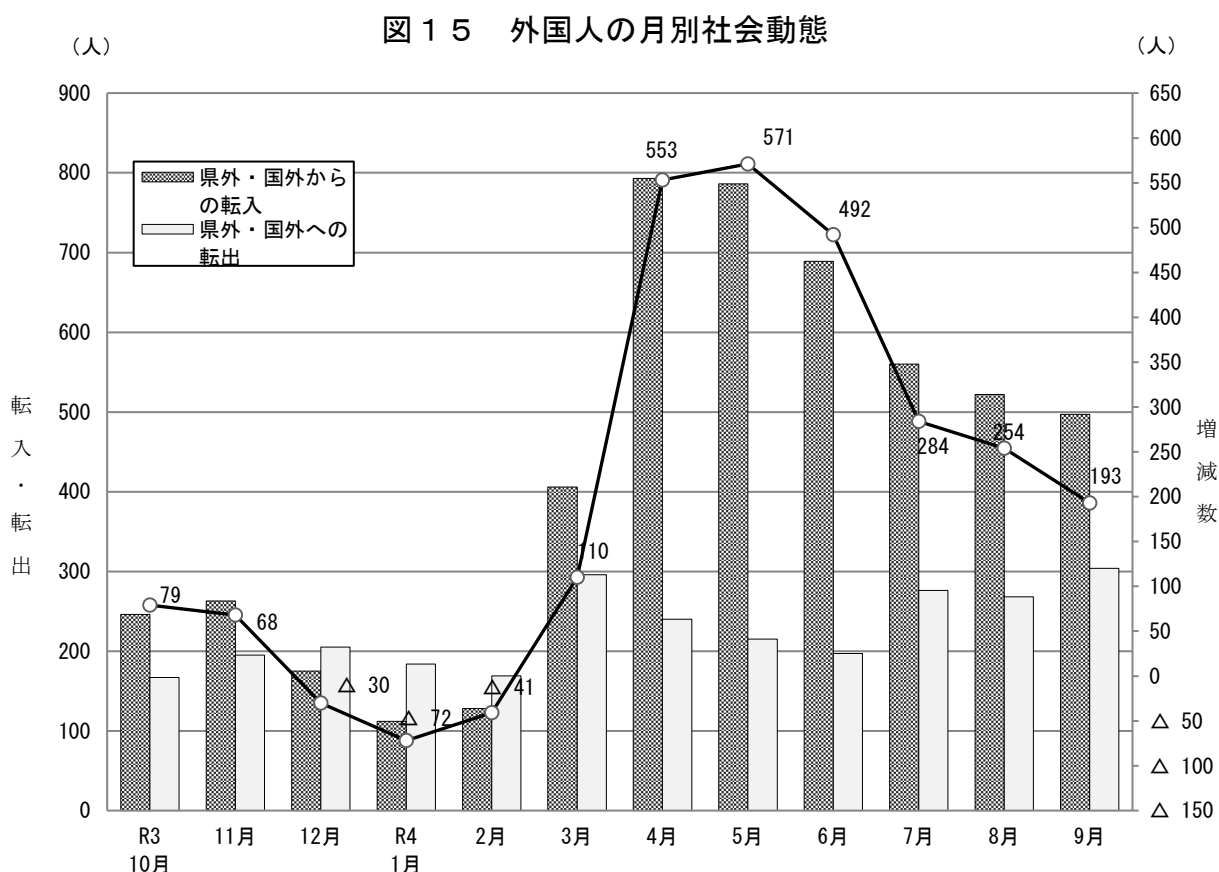
**本県世帯数は4,011世帯増加**

令和4年10月1日現在の本県の世帯数は345,736世帯で、令和3年10月から令和4年9月までの1年間に4,011世帯(1.17%)の増加となった。

図16 世帯数と1世帯当たり人員

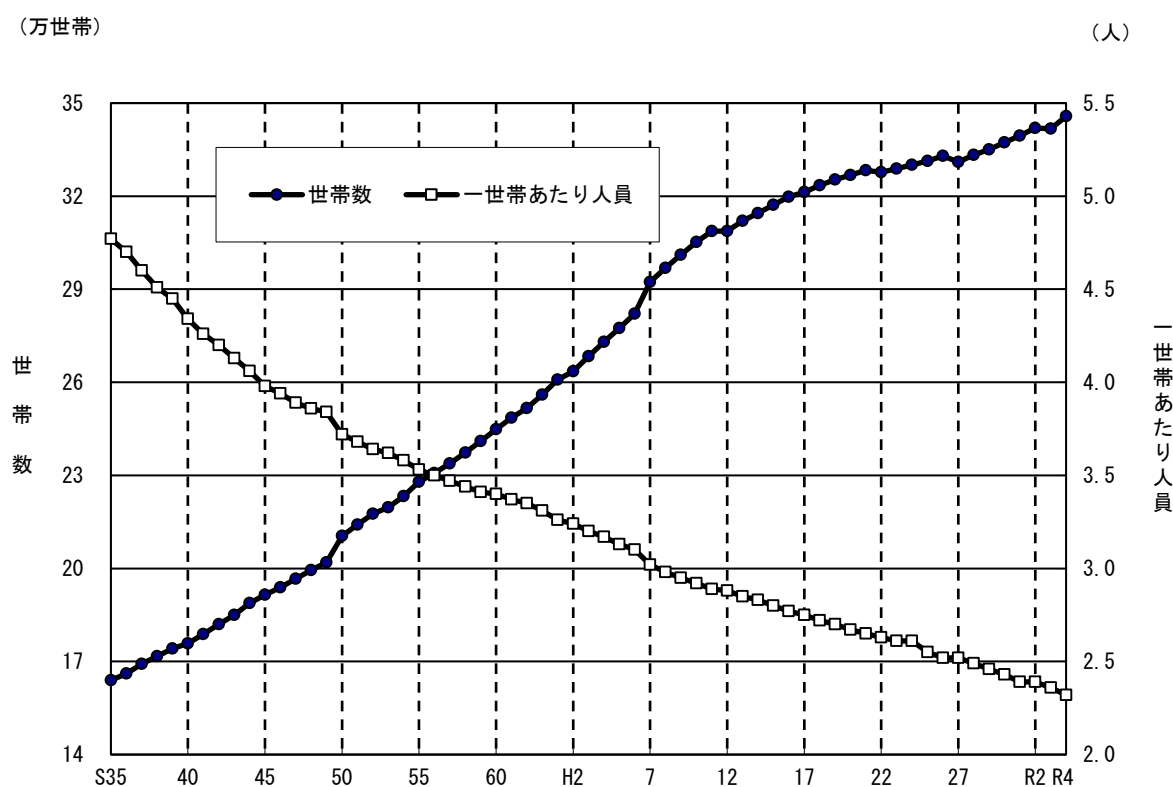

## (2) 市町村別の世帯数

### 甲府市が全世帯数の 25.92% を占める

令和4年10月1日現在の市町村別世帯数は、甲府市が89,608世帯と最も多く、次いで甲斐市(32,110世帯)、笛吹市(27,326世帯)、南アルプス市(26,993世帯)と続き、この4市で全世帯の50.92%を占めている。以下世帯数1万台が8市町、5千世帯以上1万世帯未満が5市町、千世帯以上5千世帯未満が6町村、千世帯未満が4町村となっている。

### 甲府市など15市町村で世帯数増加、12市町村で世帯数減少

前年に比べ世帯数が増加したのは15市町村で、増加数は甲府市が1,762世帯と最も多く、次いで南アルプス市(545世帯)甲斐市(542世帯)、となっている。増加率では富士河口湖長が2.28%と最も高く、次いで南アルプス市(2.06%)、甲府市(2.01%)となっている。

一方、世帯数が減少したのは12市町村で、減少数は甲州市が57世帯と最も多く、次いで身延町(44世帯)、大月市(36世帯)となっている。減少率では小菅村が3.81%と最も高く、次いで早川町(3.41%)、南部町(1.09%)となっている。

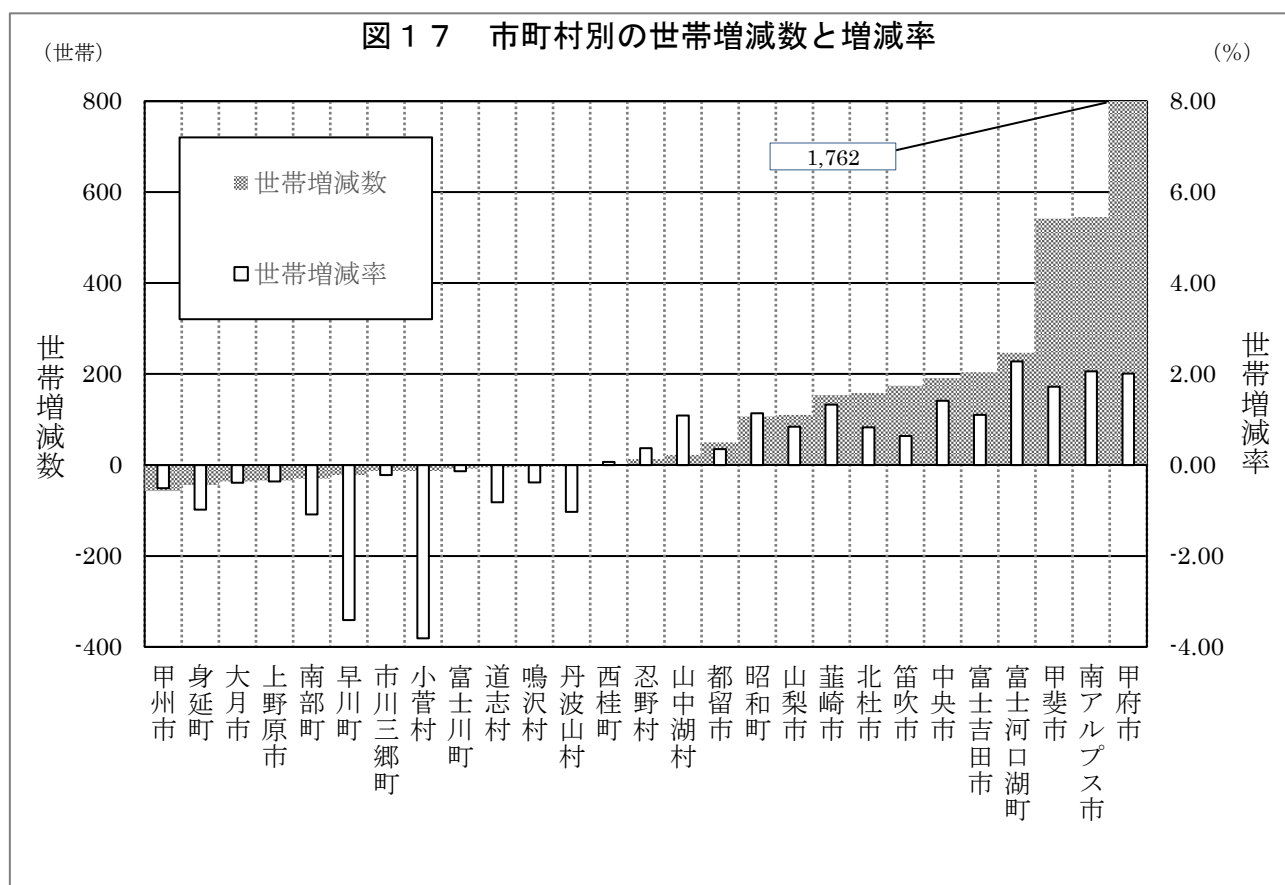



### (3) 1世帯当たりの人員

#### ① 1世帯当たりの人員の推移

令和4年10月1日現在の1世帯当たりの人員は2.32人となり、前年と比べ0.04人減少した。

昭和35年の4.77人と比較すると、2.45人(51.36%)減少しており、1世帯当たりの人員の減少傾向は続いている。

表2-2 1世帯あたり人員の推移(各年10月1日現在)

		(人、世帯)		
年次		人口	世帯数	1世帯あたり人員
☆	S 35	782,062	163,919	4.77
☆	45	762,029	191,447	3.98
☆	55	804,256	227,928	3.53
☆	H 2	852,966	263,553	3.24
☆	12	888,172	308,724	2.88
☆	22	863,075	327,721	2.63
☆	27	834,930	330,976	2.52
	28	829,884	333,262	2.49
	29	823,580	335,056	2.46
	30	818,391	337,325	2.43
	R 元	812,056	339,481	2.39
☆	2	809,974	338,853	2.39
	3	805,338	341,725	2.36
	4	801,620	345,736	2.32

☆印の人口及び世帯数は国勢調査による。

#### ② 市町村別1世帯当たりの人員

1世帯当たりの人員を市町村別にみると、鳴沢村が2.65人と最も多く、次いで西桂町(2.62人)となっている。

一方、人員が少ないのは、早川町が1.62人と最も少なく、次いで丹波山村(1.79人)、小菅村(1.94人)となっている。

図1-8 市町村別の1世帯あたり人員

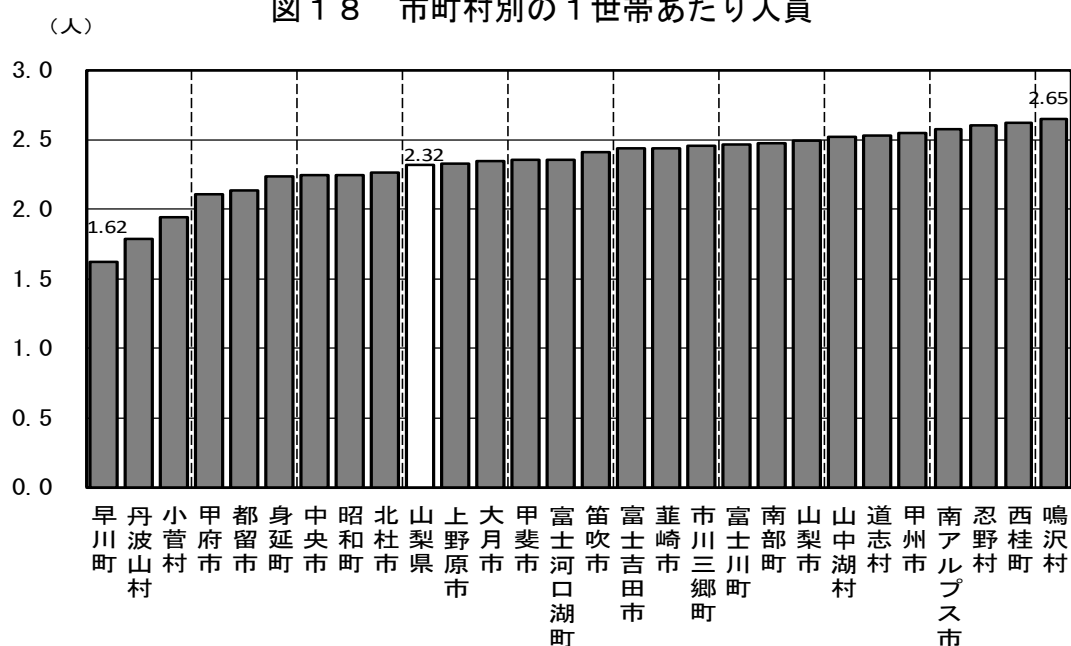



# 乙 調 査

## (社会移動理由別調査)

乙調査は、転入及び転出の手続きを行った者が自計申告により調査票に記載する調査方法であり、回収率が100%ではないため、甲調査による住民基本台帳の転入者数及び転出者数と、乙調査による転入者数及び転出者数が一致するよう、乙調査の実調査数に補正処理を行った「推計値」を使用しています。

## 利用に当たって

### Ⅲ 乙 調 査 【 社会移動理由別調査 】

#### 1 調査対象

住民基本台帳法に基づき、転入及び転出の手続きを行った者並びに職権により住民票の記載及び削除をした者（県内の他の市町村へ転出した者を除く。）

#### 2 調査方法

自計申告方式により、転入及び転出の手続きを行った者（県内の他の市町村へ転出した者を除く）が調査票を1世帯当たり1部作成する。職権によって住民票の記載及び削除をした者（県内の他の市町村へ転出した者を除く）は、市町村長が調査票を1世帯当たり1部作成する。

※自計申告方式：市町村の窓口で転入及び転出の手続きを行った者が自ら調査票への記載及び提出を行う方式。調査票に記載しない者もいるため、回収率が100%とはならない。

#### 3 調査期間

令和3年10月1日～令和4年9月30日

#### 4 調査事項

- ・ 性 別
- ・ 年 齢
- ・ 転入前及び転出先の住所
- ・ 転入及び転出の理由
- ・ 転入及び転出前後の就業状態

#### 5 推 計 値

乙調査は、回収率が100%ではないため、甲調査による住民基本台帳の県内・県外転入者数及び県外転出者数（A）と、乙調査による転入者数及び転出者数（B）が一致するよう乙調査の実調査数に補正処理を行った「推計値」を使用している。

調査期間の乙調査の回収率は66.92%であるため、100%になるよう補正を行う。補正は、乙調査の実調査数（C）に $A/B$ を掛けることで、補正数値（D）を求める方法による。

## 6 移動者数

### (1) 県内移動者数

乙調査では、「県内の他の市町村へ転出した者」を調査対象としていないが、県内の市町村間を移動する者は同一人物であることを踏まえ、「県内の他の市町村から転入した者」を「県内移動者」としている。推計値の算出においては、甲調査による「県内の他の市町村から転入した者」と、乙調査による「県内の他の市町村から転入した者」の人数が一致するよう補正処理を行い、「県内移動者数」としている。

そのため、甲調査及び乙調査の移動者数は以下のとおりとしている。

◇甲調査の移動者数 =

$$\begin{aligned} & (\text{県外転入者} + \text{県外転出者}) + (\text{県内転入者} + \text{県内転出者}) \\ & \qquad \qquad \qquad + (\text{職権記載者} + \text{職権消除者}) \end{aligned}$$

◇乙調査の移動者数 =

$$(\text{県外転入者} + \text{県外転出者}) + \text{県内転入者}$$

※乙調査では転入者及び転出者に職権による記載者及び消除者を含む。

### (2) 職権により住民票の記載及び消除を行った者

乙調査では、職権により住民票の記載及び消除を行った者を調査対象としているため、実調査数に含まれている。

## 7 用語の説明

### (1) 移 動 者

- ・ 県外転入者：他県から県内の市町村へ移動した者
- ・ 県外転出者：県内の市町村から他県へ移動した者
- ・ 県外移動者：県外転入者及び県外転出者
- ・ 県内移動者：県内の市町村から県内の他の市町村へ移動した者
- ・ 移動原因者：転入又は転出の原因となった者
- ・ 随 伴 者：移動原因者に従って転入又は転出する家族等

### (2) 移動の理由

- ・ 就 職：新卒者が職に就くこと、無職だった者が新たに職に就くこと
- ・ 転 勤：同一の企業や官公庁等における勤務地の変更
- ・ 転業・転職：職業や事業を変えること
- ・ 退職・廃業：退職、廃業
- ・ 就学・卒業：入学、転校、卒業（修了）
- ・ 婚姻関係：結婚、離婚、養子縁組等
- ・ 住宅事情：住宅の購入、賃貸住宅の変更等
- ・ 交通事情：通勤方法や通学方法の変更
- ・ 福祉施設入所：介護老人福祉施設、児童養護施設、更生施設等への入所
- ・ そ の 他：上記のどの区分にも該当しないもの

## 結果の概要（乙調査）

### 1 移動者数

令和3年10月1日から令和4年9月30日までの1年間における県外からの転入及び県外への転出による移動（以下、「県外移動」）並びに県内の市町村間での転入及び転出による移動（以下、「県内移動」）を行った者の総数は50,611人で、前年に比べ2,808人（5.87%）の増加となり、2年連続の増加となった。

#### （1） 県外移動者数

移動者総数50,611人のうち県外移動者数は36,548人で、前年に比べ2,865人（8.51%）の増加となった。移動者総数に占める県外移動者の割合は72.21%で、前年に比べ1.75ポイント増加した。

県外移動による転入者数は19,484人で、前年に比べ2,226人（12.90%）の増加となり、2年連続の増加となった。一方、転出者数は17,064人で、前年に比べ639人（3.89%）増加し、3年ぶりの増加となった。県外移動の転入者数と転出者数との比較（転入者数－転出者数）では、2,420人の転入超過となり、2年連続の転入超過となった。

#### （2） 県内移動者数

移動者総数50,611人のうち県内移動者数は14,063人で、前年に比べ57人（0.40%）減少し、3年連続の減少となった。移動者総数に占める県内移動者の割合は27.79%で、前年に比べ1.75ポイントの減少となった。

表1 移動者数の推移

(人, %)

	移動者総数	県外移動者							県内移動者	
		県外移動者		県外移動による転入		県外移動による転出		転入－転出	県内移動者	
		人数	割合	人数	割合	人数	割合		人数	割合
平成20年	54,594	37,485	68.66%	16,918	30.99%	20,567	37.67%	▲ 3,649	17,109	31.34%
21年	54,463	37,873	69.54%	18,062	33.16%	19,811	36.38%	▲ 1,749	16,590	30.46%
22年	50,473	34,720	68.79%	16,389	32.47%	18,331	36.32%	▲ 1,942	15,753	31.21%
23年	50,183	34,582	68.91%	15,968	31.82%	18,614	37.09%	▲ 2,646	15,601	31.09%
24年	48,636	33,617	69.12%	15,960	32.82%	17,657	36.30%	▲ 1,697	15,019	30.88%
25年	47,606	32,286	67.82%	15,278	32.09%	17,008	35.73%	▲ 1,730	15,320	32.18%
26年	47,440	32,046	67.55%	15,135	31.90%	16,911	35.65%	▲ 1,776	15,394	32.45%
27年	48,750	33,644	69.01%	15,797	32.40%	17,847	36.61%	▲ 2,050	15,106	30.99%
28年	48,048	33,638	70.01%	16,194	33.70%	17,444	36.31%	▲ 1,250	14,410	29.99%
29年	49,104	34,602	70.47%	16,348	33.29%	18,254	37.18%	▲ 1,906	14,502	29.53%
30年	50,752	35,950	70.83%	17,584	34.65%	18,366	36.18%	▲ 782	14,802	29.17%
令和元年	52,176	37,052	71.01%	17,989	34.48%	19,063	36.53%	▲ 1,074	15,124	28.99%
2年	47,432	33,265	70.13%	16,178	34.11%	17,087	36.02%	▲ 909	14,167	29.87%
3年	47,803	33,683	70.46%	17,258	36.10%	16,425	34.36%	833	14,120	29.54%
4年	50,611	36,548	72.21%	19,484	38.50%	17,064	33.72%	2,420	14,063	27.79%

### (3) 移動原因者及び随伴者

移動者総数 50,611 人のうち転勤や転職等の当事者である「移動原因者」の数は 40,698 人 (80.41%) で、その家族などの「随伴者」の数は 9,913 人 (19.59%) であった。

県外移動者数 36,548 人のうち移動原因者の数は 30,650 人 (83.86%)、随伴者の数は 5,898 人 (16.14%) であり、県内移動者数 14,063 人のうち移動原因者の数は 10,048 人 (71.45%)、随伴者の数は 4,015 人 (28.55%) であった。

表2 移動原因者・随伴者別移動者数・割合

(人, %)

	総数	移動原因者			随伴者				
		男	女	計	男	女	計		
移動者総数	50,611 (100.00)	40,698 (80.41)	24,997 (61.42)	15,701 (38.58)	40,698 (100.00)	9,913 (19.59)	2,684 (27.08)	7,229 (72.92)	9,913 (100.00)
県外移動	36,548 (100.00)	30,650 (83.86)	19,047 (62.14)	11,603 (37.86)	30,650 (100.00)	5,898 (16.14)	1,582 (26.82)	4,316 (73.18)	5,898 (100.00)
転入	19,484 (100.00)	16,035 (82.30)	10,261 (63.99)	5,774 (36.01)	16,035 (100.00)	3,449 (17.70)	827 (23.98)	2,622 (76.02)	3,449 (100.00)
転出	17,064 (100.00)	14,615 (85.65)	8,786 (60.12)	5,829 (39.88)	14,615 (100.00)	2,449 (14.35)	755 (30.83)	1,694 (69.17)	2,449 (100.00)
県内移動	14,063 (100.00)	10,048 (71.45)	5,950 (59.22)	4,098 (40.78)	10,048 (100.00)	4,015 (28.55)	1,102 (27.45)	2,913 (72.55)	4,015 (100.00)

※ ( )内は構成比

## 2 移動理由

### (1) 県外移動

#### ① 転入の理由

県外からの転入者の移動理由は、転勤が 4,678 人 (24.02%) と最も多く、次いで随伴者が 3,449 人 (17.70%)、転業・転職が 3,034 人 (15.57%)、就職が 2,134 人 (10.95%)、住宅事情が 1,691 人 (8.68%)、その他が 1,243 人 (6.38%) となっている。このうち、就職と転業・転職を合わせると 5,168 人 (26.52%) となっており、前年の 4,019 人 (23.29%) から 1,149 人 (28.59%) 増加した。

#### ② 転出の理由

県外への転出者の移動理由は、転勤が 4,020 人 (23.56%) と最も多く、次いで就職が 3,562 人 (20.87%)、転業・転職が 2,578 人 (15.11%)、随伴者が 2,449 人 (14.35%) となっている。このうち、就職と転業・転職を合わせると 6,140 人 (35.98%) となっており、前年の 5,515 人 (33.58%) から 625 人 (11.33%) 増加した。

### (2) 県内移動

県内移動者の移動理由は、随伴者が 4,015 人 (28.56%) と最も多く、次いで住宅事情が 2,982 人 (21.20%)、婚姻関係が 2,107 人 (14.98%)、転勤が 1,861 人 (13.23%) となっている。

## 3 県外移動における転入及び転出の超過

県外移動における転入者数は 19,484 人、転出者数は 17,064 人で、2,420 人の転入超過となった。

移動理由別にみると、転出超過では就職（1,428人の超過）が突出しており、次いで交通事情（77人同）、福祉施設入所（7人同）となった。一方、転入超過では随伴者（1,000人同）が最も多く、次いで住宅事情（741人同）、転勤（658人同）その他（521人同）となった。

表3 移動理由別移動者数・割合

(人, %)

	県外移動者				県内移動者	
	総数	転入	転出	転入-転出 ◇: 前年同期		
総数	36,548 (100.00)	19,484 (100.00)	17,064 (100.00)	2,420 < 833 >	14,063 (100.00)	
移動原因者	就職	5,696 (15.58)	2,134 (10.95)	3,562 (20.87)	▲ 1,428 < ▲ 1,767 >	521 (3.70)
	転勤	8,698 (23.78)	4,678 (24.02)	4,020 (23.56)	658 < 158 >	1,861 (13.23)
	転業・転職	5,612 (15.36)	3,034 (15.57)	2,578 (15.11)	456 < 271 >	756 (5.38)
	廃業・退職	1,169 (3.20)	750 (3.85)	419 (2.46)	331 < 336 >	151 (1.07)
	就学・卒業	2,701 (7.39)	1,433 (7.35)	1,268 (7.43)	165 < 162 >	205 (1.46)
	婚姻関係	1,710 (4.68)	885 (4.54)	825 (4.83)	60 < 16 >	2,107 (14.98)
	住宅事情	2,641 (7.23)	1,691 (8.68)	950 (5.57)	741 < 514 >	2,982 (21.20)
	交通事情	203 (0.56)	63 (0.32)	140 (0.82)	▲ 77 < ▲ 98 >	268 (1.91)
	福祉施設入所	255 (0.70)	124 (0.64)	131 (0.77)	▲ 7 < ▲ 3 >	400 (2.84)
	その他	1,965 (5.38)	1,243 (6.38)	722 (4.23)	521 < 455 >	797 (5.67)
随伴者	5,898 (16.14)	3,449 (17.70)	2,449 (14.35)	1,000 < 789 >	4,015 (28.56)	

#### 4 年齢階級別の状況

県外移動者の年齢階級別の移動割合をみると、県外からの転入では20～29歳が37.56%、転出では20～29歳が49.41%と、ともに20代が占める割合が高く、とりわけ、県外への転出における20～24歳の割合が31.18%と突出して高くなっている。

また、県外移動における転入者数と転出者数との比較（転入者数－転出者数）を年齢階級別にみると、転出超過では20～24歳（1,460人）のみとなり、転入超過では35～39歳（557人）が最も多く、次いで30～34歳（432人）、25～29歳（348人）となっている。



表4 年齢階級別移動者数・割合

(人, %)

	移動者 総数	県外移動者			県内移動者	
		転入	転出	転入-転出		
総数	50,611 (100.00)	36,548 (100.00)	19,484 (100.00)	17,064 (100.00)	2,420 (100.00)	14,063 (100.00)
0～4歳	2,501 (4.94)	1,387 (3.80)	816 (4.19)	571 (3.35)	245	1,114 (7.92)
5～9歳	1,090 (2.15)	689 (1.89)	415 (2.13)	274 (1.61)	141	401 (2.85)
10～14歳	599 (1.18)	400 (1.09)	229 (1.18)	171 (1.00)	58	199 (1.42)
15～19歳	3,262 (6.45)	2,712 (7.42)	1,481 (7.60)	1,231 (7.21)	250	550 (3.91)
20～24歳	11,203 (22.13)	9,182 (25.12)	3,861 (19.82)	5,321 (31.18)	▲ 1,460	2,021 (14.37)
25～29歳	9,312 (18.40)	6,568 (17.97)	3,458 (17.75)	3,110 (18.23)	348	2,744 (19.51)
30～34歳	5,940 (11.74)	3,916 (10.71)	2,174 (11.16)	1,742 (10.21)	432	2,024 (14.39)
35～39歳	3,832 (7.57)	2,565 (7.02)	1,561 (8.01)	1,004 (5.88)	557	1,267 (9.01)
40～44歳	2,609 (5.16)	1,852 (5.07)	1,087 (5.58)	765 (4.48)	322	757 (5.38)
45～49歳	2,271 (4.49)	1,619 (4.43)	977 (5.01)	642 (3.76)	335	652 (4.64)
50～54歳	2,071 (4.09)	1,511 (4.13)	893 (4.58)	618 (3.62)	275	560 (3.98)
55～59歳	1,640 (3.24)	1,193 (3.26)	721 (3.70)	472 (2.77)	249	447 (3.18)
60～64歳	1,137 (2.25)	845 (2.31)	550 (2.82)	295 (1.73)	255	292 (2.08)
65～69歳	799 (1.58)	585 (1.60)	392 (2.01)	193 (1.13)	199	214 (1.52)
70～74歳	701 (1.39)	493 (1.35)	299 (1.53)	194 (1.14)	105	208 (1.48)
75～79歳	492 (0.97)	350 (0.96)	222 (1.14)	128 (0.75)	94	142 (1.01)
80～84歳	473 (0.93)	309 (0.85)	156 (0.80)	153 (0.90)	3	164 (1.17)
85歳以上	679 (1.34)	372 (1.02)	192 (0.99)	180 (1.05)	12	307 (2.18)

図1 年齢階級別移動者の割合



図2 年齢階級別転入・転出状況 (転入-転出)

(人)

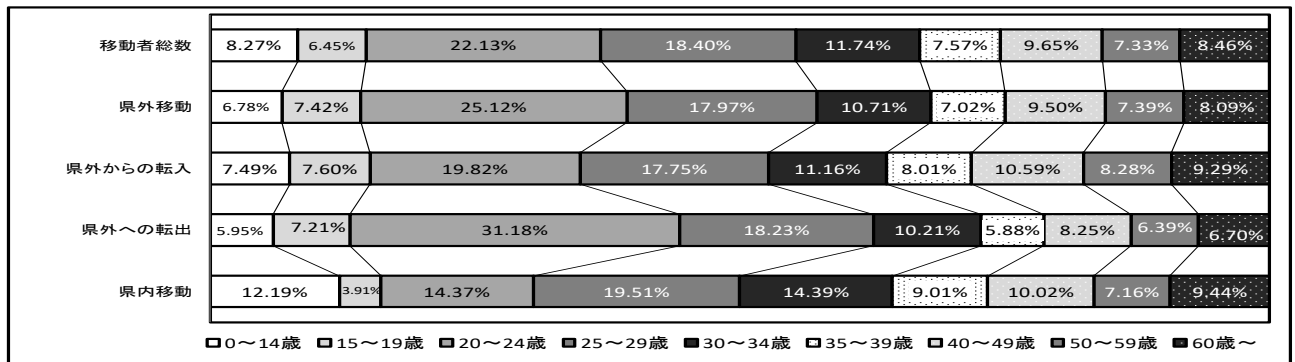
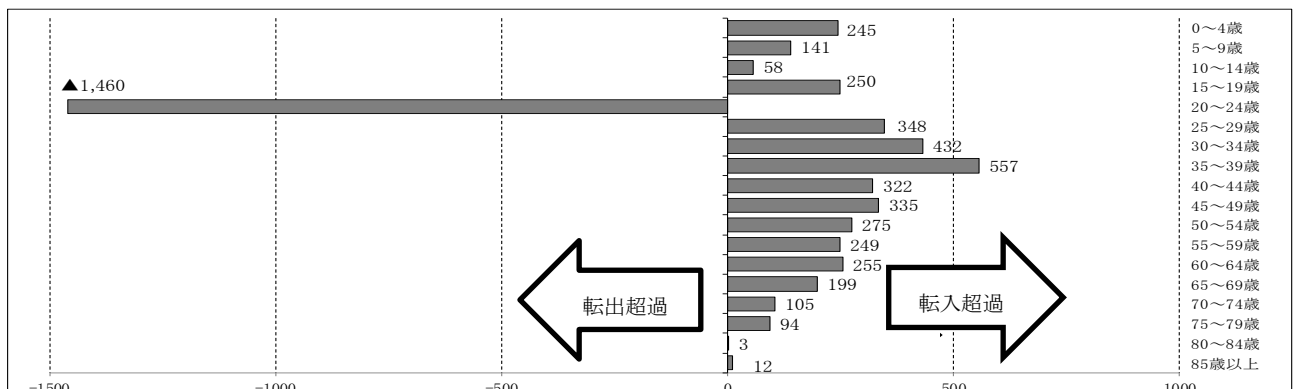

(1) 年齢階級別の理由（県外からの転入）

県外からの転入者を年齢階級別にみると、20～24歳が3,861人と最も多く、移動理由は、就職が1,427人（36.96%）、転勤が827人（21.42%）、転業・転職が617人（15.98%）となっている。続いて25～29歳が3,458人で、転勤が1,141人（33.00%）、転業・転職が818人（23.66%）、就職が361人（10.44%）となっている。次いで30歳～34歳が2,174人で、転勤が696人（32.02%）、転業・転職が478人（21.99%）、随伴者が340人（15.64%）となっている。

移動者数では20～24歳の就職（1,427人）が最も多く、次いで25～29歳の転勤（1,141人）、15歳～19歳の就学・卒業（1,021人）となっている。

表5 年齢階級別移動理由別移動者数・割合（県外からの転入） (人, %)

	総数	移動原因者										随伴者
		就職	転勤	転業・転職	廃業・退職	就学・卒業	婚姻関係	住宅事情	交通事情	福祉施設入所	その他	
総数	19,484 (100.00)	2,134 (10.95)	4,678 (24.02)	3,034 (15.57)	750 (3.85)	1,433 (7.35)	885 (4.54)	1,691 (8.68)	63 (0.32)	124 (0.64)	1,243 (6.38)	3,449 (17.70)
0～4歳	816 (100.00)	0 (0.00)	0 (0.00)	0 (0.00)	0 (0.00)	0 (0.00)	2 (0.25)	3 (0.37)	0 (0.00)	0 (0.00)	7 (0.86)	804 (98.52)
5～9歳	415 (100.00)	0 (0.00)	0 (0.00)	0 (0.00)	0 (0.00)	28 (6.75)	0 (0.00)	2 (0.48)	0 (0.00)	0 (0.00)	0 (0.00)	385 (92.77)
10～14歳	229 (100.00)	0 (0.00)	0 (0.00)	0 (0.00)	0 (0.00)	41 (17.90)	0 (0.00)	5 (2.18)	0 (0.00)	0 (0.00)	0 (0.00)	183 (79.92)
15～19歳	1,481 (100.00)	165 (11.14)	96 (6.48)	26 (1.76)	8 (0.54)	1,021 (68.95)	7 (0.47)	31 (2.09)	12 (0.81)	0 (0.00)	36 (2.43)	79 (5.33)
20～24歳	3,861 (100.00)	1,427 (36.96)	827 (21.42)	617 (15.98)	157 (4.07)	288 (7.46)	124 (3.21)	136 (3.52)	14 (0.36)	5 (0.13)	139 (3.60)	127 (3.29)
25～29歳	3,458 (100.00)	361 (10.44)	1,141 (33.00)	818 (23.66)	152 (4.40)	25 (0.72)	283 (8.18)	204 (5.90)	8 (0.23)	5 (0.14)	147 (4.25)	314 (9.08)
30～34歳	2,174 (100.00)	86 (3.96)	696 (32.02)	478 (21.99)	84 (3.86)	10 (0.46)	174 (8.00)	157 (7.22)	0 (0.00)	5 (0.23)	144 (6.62)	340 (15.64)
35～39歳	1,561 (100.00)	35 (2.24)	500 (32.04)	294 (18.83)	56 (3.59)	10 (0.64)	116 (7.43)	172 (11.02)	5 (0.32)	0 (0.00)	84 (5.38)	289 (18.51)
40～44歳	1,087 (100.00)	13 (1.20)	346 (31.83)	222 (20.42)	25 (2.30)	5 (0.46)	69 (6.35)	122 (11.22)	5 (0.46)	2 (0.18)	108 (9.94)	170 (15.64)
45～49歳	977 (100.00)	20 (2.05)	347 (35.52)	200 (20.47)	22 (2.25)	5 (0.51)	40 (4.09)	111 (11.36)	3 (0.31)	5 (0.51)	55 (5.63)	169 (17.30)
50～54歳	893 (100.00)	10 (1.12)	301 (33.72)	189 (21.16)	33 (3.70)	0 (0.00)	36 (4.03)	116 (12.99)	2 (0.22)	12 (1.34)	88 (9.85)	106 (11.87)
55～59歳	721 (100.00)	10 (1.39)	235 (32.58)	93 (12.90)	41 (5.69)	0 (0.00)	25 (3.47)	124 (17.20)	7 (0.97)	3 (0.42)	66 (9.15)	117 (16.23)
60～64歳	550 (100.00)	3 (0.55)	116 (21.09)	55 (10.00)	58 (10.55)	0 (0.00)	5 (0.91)	131 (23.81)	0 (0.00)	2 (0.36)	66 (12.00)	114 (20.73)
65～69歳	392 (100.00)	2 (0.51)	41 (10.46)	25 (6.38)	63 (16.07)	0 (0.00)	2 (0.51)	114 (29.08)	2 (0.51)	2 (0.51)	65 (16.58)	76 (19.39)
70～74歳	299 (100.00)	2 (0.67)	12 (4.01)	12 (4.01)	22 (7.36)	0 (0.00)	2 (0.67)	99 (33.12)	3 (1.00)	7 (2.34)	74 (24.75)	66 (22.07)
75～79歳	222 (100.00)	0 (0.00)	15 (6.76)	3 (1.35)	18 (8.11)	0 (0.00)	0 (0.00)	68 (30.62)	2 (0.90)	17 (7.66)	43 (19.37)	56 (25.23)
80～84歳	156 (100.00)	0 (0.00)	2 (1.28)	2 (1.28)	3 (1.92)	0 (0.00)	0 (0.00)	40 (25.64)	0 (0.00)	18 (11.54)	55 (35.26)	36 (23.08)
85歳以上	192 (100.00)	0 (0.00)	3 (1.56)	0 (0.00)	8 (4.17)	0 (0.00)	0 (0.00)	56 (29.17)	0 (0.00)	41 (21.35)	66 (34.37)	18 (9.38)

図3 年齢階級別移動理由別移動者の割合(県外からの転入)

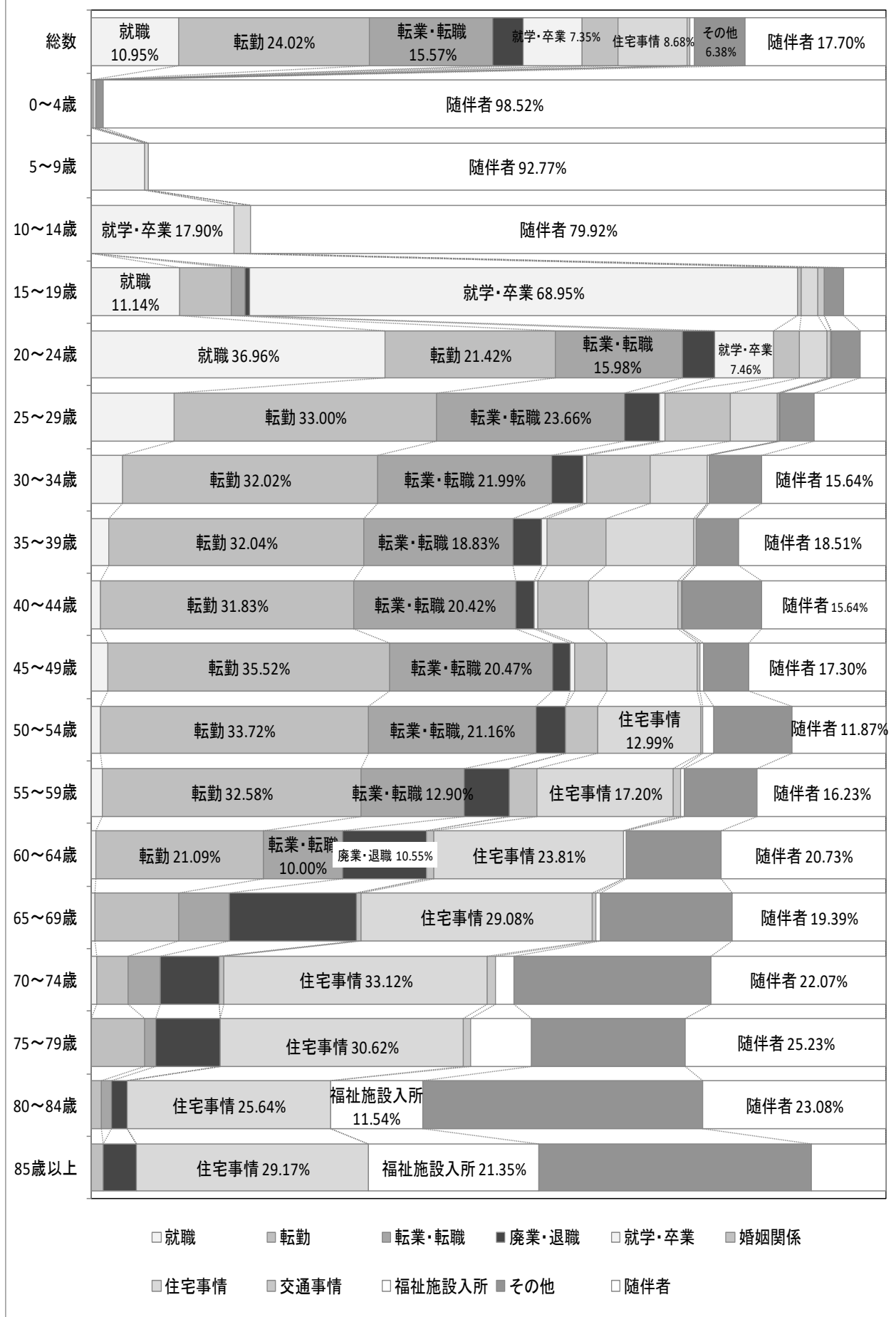

(2) 年齢階級別の理由（県外への転出）

県外への転出者を年齢階級別にみると、20歳～24歳が5,321人と最も多く、移動理由は、就職が2,921人（54.88%）、転勤が690人（12.97%）、転業・転職が657人（12.35%）となっている。続いて25歳～29歳が3,110人で、転勤が1,022人（32.86%）、転業・転職が857人（27.56%）、婚姻関係が341人（10.96%）となっている。次いで30歳～34歳が1,742人で、転勤が666人（38.23%）、転業・転職が392人（22.50%）、随伴者が227人（13.03%）となっている。

移動者数では20～24歳の就職（2,921人）が最も多く、次いで25～29歳の転勤（1,022人）、25～29歳の転業・転職（857人）となっている。

表6 年齢階級別移動理由別移動者数・割合（県外への転出）

（人，％）

	総数	移動原因者										随伴者
		就職	転勤	転業・転職	廃業・退職	就学・卒業	婚姻関係	住宅事情	交通事情	福祉施設入所	その他	
総数	17,064 (100.00)	3,562 (20.87)	4,020 (23.56)	2,578 (15.11)	419 (2.46)	1,268 (7.43)	825 (4.83)	950 (5.57)	140 (0.82)	131 (0.77)	722 (4.23)	2,449 (14.35)
0～4歳	571 (100.00)	0 (0.00)	0 (0.00)	0 (0.00)	0 (0.00)	2 (0.35)	0 (0.00)	2 (0.35)	0 (0.00)	0 (0.00)	2 (0.35)	565 (98.95)
5～9歳	274 (100.00)	0 (0.00)	0 (0.00)	0 (0.00)	0 (0.00)	8 (2.92)	3 (1.09)	0 (0.00)	0 (0.00)	0 (0.00)	5 (1.82)	258 (94.17)
10～14歳	171 (100.00)	0 (0.00)	0 (0.00)	0 (0.00)	0 (0.00)	29 (16.96)	3 (1.75)	5 (2.92)	0 (0.00)	0 (0.00)	2 (1.17)	132 (77.20)
15～19歳	1,231 (100.00)	210 (17.06)	61 (4.96)	24 (1.95)	6 (0.49)	747 (60.68)	11 (0.89)	27 (2.19)	8 (0.65)	0 (0.00)	26 (2.11)	111 (9.02)
20～24歳	5,321 (100.00)	2,921 (54.88)	690 (12.97)	657 (12.35)	90 (1.69)	416 (7.82)	110 (2.07)	105 (1.97)	27 (0.51)	2 (0.04)	127 (2.39)	176 (3.31)
25～29歳	3,110 (100.00)	290 (9.32)	1,022 (32.86)	857 (27.56)	110 (3.54)	47 (1.51)	341 (10.96)	92 (2.96)	23 (0.74)	2 (0.06)	100 (3.22)	226 (7.27)
30～34歳	1,742 (100.00)	69 (3.96)	666 (38.23)	392 (22.50)	44 (2.53)	6 (0.34)	174 (9.99)	85 (4.88)	16 (0.92)	0 (0.00)	63 (3.62)	227 (13.03)
35～39歳	1,004 (100.00)	24 (2.39)	387 (38.56)	216 (21.51)	19 (1.89)	2 (0.20)	76 (7.57)	68 (6.77)	14 (1.39)	2 (0.20)	40 (3.98)	156 (15.54)
40～44歳	765 (100.00)	13 (1.70)	319 (41.70)	124 (16.21)	11 (1.44)	2 (0.26)	29 (3.79)	65 (8.50)	11 (1.44)	2 (0.26)	60 (7.84)	129 (16.86)
45～49歳	642 (100.00)	10 (1.56)	297 (46.25)	102 (15.89)	10 (1.56)	2 (0.31)	31 (4.83)	53 (8.26)	6 (0.93)	3 (0.47)	34 (5.30)	94 (14.64)
50～54歳	618 (100.00)	11 (1.78)	290 (46.93)	73 (11.81)	23 (3.72)	3 (0.49)	16 (2.59)	66 (10.68)	8 (1.29)	2 (0.32)	31 (5.02)	95 (15.37)
55～59歳	472 (100.00)	10 (2.12)	179 (37.93)	68 (14.41)	26 (5.51)	0 (0.00)	13 (2.75)	55 (11.65)	5 (1.06)	0 (0.00)	39 (8.26)	77 (16.31)
60～64歳	295 (100.00)	2 (0.68)	76 (25.75)	34 (11.53)	27 (9.15)	2 (0.68)	10 (3.39)	61 (20.68)	2 (0.68)	3 (1.02)	26 (8.81)	52 (17.63)
65～69歳	193 (100.00)	0 (0.00)	13 (6.74)	23 (11.92)	31 (16.06)	0 (0.00)	3 (1.55)	48 (24.88)	3 (1.55)	3 (1.55)	34 (17.62)	35 (18.13)
70～74歳	194 (100.00)	0 (0.00)	15 (7.73)	2 (1.03)	10 (5.15)	0 (0.00)	3 (1.55)	58 (29.90)	6 (3.09)	11 (5.67)	45 (23.20)	44 (22.68)
75～79歳	128 (100.00)	0 (0.00)	3 (2.34)	2 (1.56)	5 (3.91)	2 (1.56)	2 (1.56)	44 (34.38)	5 (3.91)	10 (7.81)	24 (18.75)	31 (24.22)
80～84歳	153 (100.00)	0 (0.00)	0 (0.00)	2 (1.31)	5 (3.27)	0 (0.00)	0 (0.00)	56 (36.60)	3 (1.96)	29 (18.95)	32 (20.92)	26 (16.99)
85歳以上	180 (100.00)	2 (1.11)	2 (1.11)	2 (1.11)	2 (1.11)	0 (0.00)	0 (0.00)	60 (33.33)	3 (1.67)	62 (34.45)	32 (17.78)	15 (8.33)

図4 年齢階級別移動理由別移動者の割合(県外への転出)

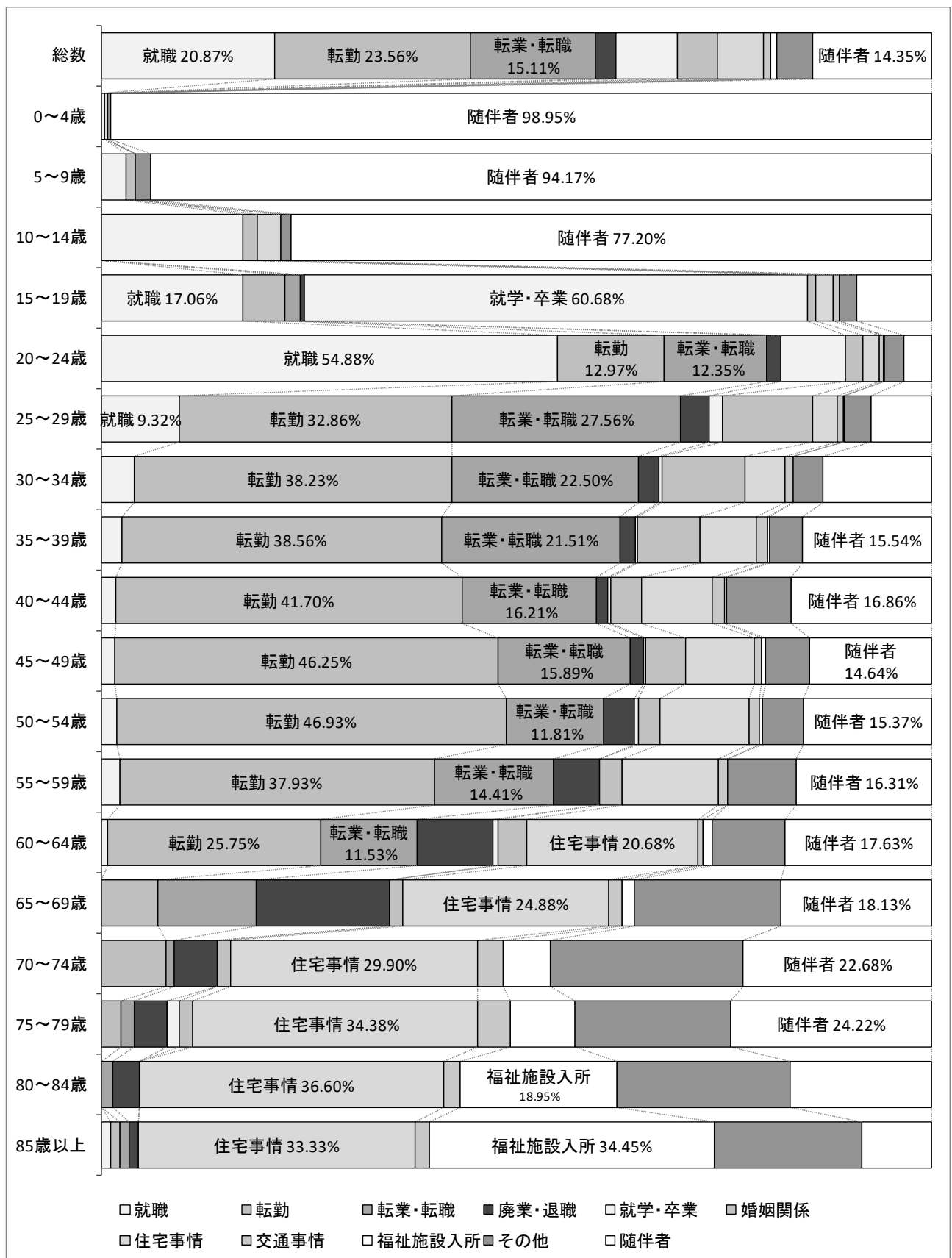

(3) 県内移動

年齢階級別の理由

県内移動者を年齢階級別にみると、25歳～29歳が2,744人と最も多く、移動理由は、婚姻関係が762人(27.76%)、転勤が543人(19.79%)、住宅事情が503人(18.33%)となっている。続いて30歳～34歳が2,024人で、住宅事情が508人(25.10%)、随伴者が469人(23.17%)、婚姻関係が403人(19.91%)となっている。次いで20歳～24歳の2,021人で、就職が359人(17.76%)、住宅事情が322人(15.93%)、婚姻関係が311人(15.39%)となっている。

移動者数では0～4歳の随伴者(1,106人)が最も多く、次いで25～29歳の婚姻関係(762人)、25～29歳の転勤(543人)となっている。

表7 年齢階級別移動理由別移動者数・割合(県内移動)

(人, %)

	総数	移動原因者										随伴者
		就職	転勤	転業・転職	廃業・退職	就学・卒業	婚姻関係	住宅事情	交通事情	福祉施設入所	その他	
総数	14,063 (100.00)	521 (3.70)	1,861 (13.23)	756 (5.38)	151 (1.07)	205 (1.46)	2,107 (14.98)	2,982 (21.20)	268 (1.91)	400 (2.84)	797 (5.67)	4,015 (28.56)
0～4歳	1,114 (100.00)	0 (0.00)	0 (0.00)	0 (0.00)	0 (0.00)	0 (0.00)	0 (0.00)	3 (0.27)	0 (0.00)	1 (0.09)	4 (0.36)	1,106 (99.28)
5～9歳	401 (100.00)	0 (0.00)	0 (0.00)	0 (0.00)	0 (0.00)	13 (3.24)	3 (0.75)	3 (0.75)	0 (0.00)	3 (0.75)	1 (0.25)	378 (94.26)
10～14歳	199 (100.00)	0 (0.00)	0 (0.00)	0 (0.00)	0 (0.00)	21 (10.55)	0 (0.00)	4 (2.01)	0 (0.00)	6 (3.02)	3 (1.51)	165 (82.91)
15～19歳	550 (100.00)	89 (16.18)	28 (5.09)	12 (2.18)	4 (0.73)	118 (21.45)	13 (2.36)	44 (8.00)	6 (1.09)	6 (1.09)	10 (1.82)	220 (40.01)
20～24歳	2,021 (100.00)	359 (17.76)	297 (14.70)	167 (8.26)	33 (1.63)	44 (2.18)	311 (15.39)	322 (15.93)	76 (3.76)	4 (0.20)	117 (5.79)	291 (14.40)
25～29歳	2,744 (100.00)	38 (1.38)	543 (19.79)	194 (7.07)	28 (1.02)	4 (0.15)	762 (27.76)	503 (18.33)	57 (2.08)	1 (0.04)	127 (4.63)	487 (17.75)
30～34歳	2,024 (100.00)	16 (0.79)	356 (17.59)	118 (5.83)	19 (0.94)	3 (0.15)	403 (19.91)	508 (25.10)	43 (2.12)	6 (0.30)	83 (4.10)	469 (23.17)
35～39歳	1,267 (100.00)	7 (0.55)	183 (14.44)	72 (5.68)	4 (0.32)	0 (0.00)	243 (19.18)	384 (30.31)	27 (2.13)	3 (0.24)	56 (4.42)	288 (22.73)
40～44歳	757 (100.00)	1 (0.13)	121 (15.98)	59 (7.79)	4 (0.53)	1 (0.13)	143 (18.89)	232 (30.65)	12 (1.59)	3 (0.40)	53 (7.00)	128 (16.91)
45～49歳	652 (100.00)	1 (0.15)	92 (14.11)	44 (6.75)	4 (0.61)	0 (0.00)	99 (15.18)	232 (35.59)	10 (1.53)	3 (0.46)	46 (7.06)	121 (18.56)
50～54歳	560 (100.00)	4 (0.71)	92 (16.43)	43 (7.68)	3 (0.54)	0 (0.00)	77 (13.75)	181 (32.32)	13 (2.32)	4 (0.71)	49 (8.75)	94 (16.79)
55～59歳	447 (100.00)	1 (0.22)	86 (19.24)	24 (5.37)	13 (2.91)	0 (0.00)	27 (6.04)	162 (36.25)	9 (2.01)	9 (2.01)	41 (9.17)	75 (16.78)
60～64歳	292 (100.00)	0 (0.00)	31 (10.62)	15 (5.14)	18 (6.16)	0 (0.00)	13 (4.45)	111 (38.01)	6 (2.05)	16 (5.48)	27 (9.25)	55 (18.84)
65～69歳	214 (100.00)	0 (0.00)	9 (4.21)	4 (1.87)	7 (3.27)	0 (0.00)	7 (3.27)	89 (41.59)	4 (1.87)	10 (4.67)	47 (21.96)	37 (17.29)
70～74歳	208 (100.00)	1 (0.48)	19 (9.13)	4 (1.92)	7 (3.37)	1 (0.48)	3 (1.44)	74 (35.58)	4 (1.92)	28 (13.46)	21 (10.10)	46 (22.12)
75～79歳	142 (100.00)	0 (0.00)	3 (2.11)	0 (0.00)	3 (2.11)	0 (0.00)	3 (2.11)	46 (32.40)	0 (0.00)	37 (26.06)	31 (21.83)	19 (13.38)
80～84歳	164 (100.00)	1 (0.61)	1 (0.61)	0 (0.00)	4 (2.44)	0 (0.00)	0 (0.00)	43 (26.22)	1 (0.61)	61 (37.19)	35 (21.34)	18 (10.98)
85歳以上	307 (100.00)	3 (0.98)	0 (0.00)	0 (0.00)	0 (0.00)	0 (0.00)	0 (0.00)	41 (13.36)	0 (0.00)	199 (64.82)	46 (14.98)	18 (5.86)

図5 年齢階級別移動理由別移動者の割合(県内移動)

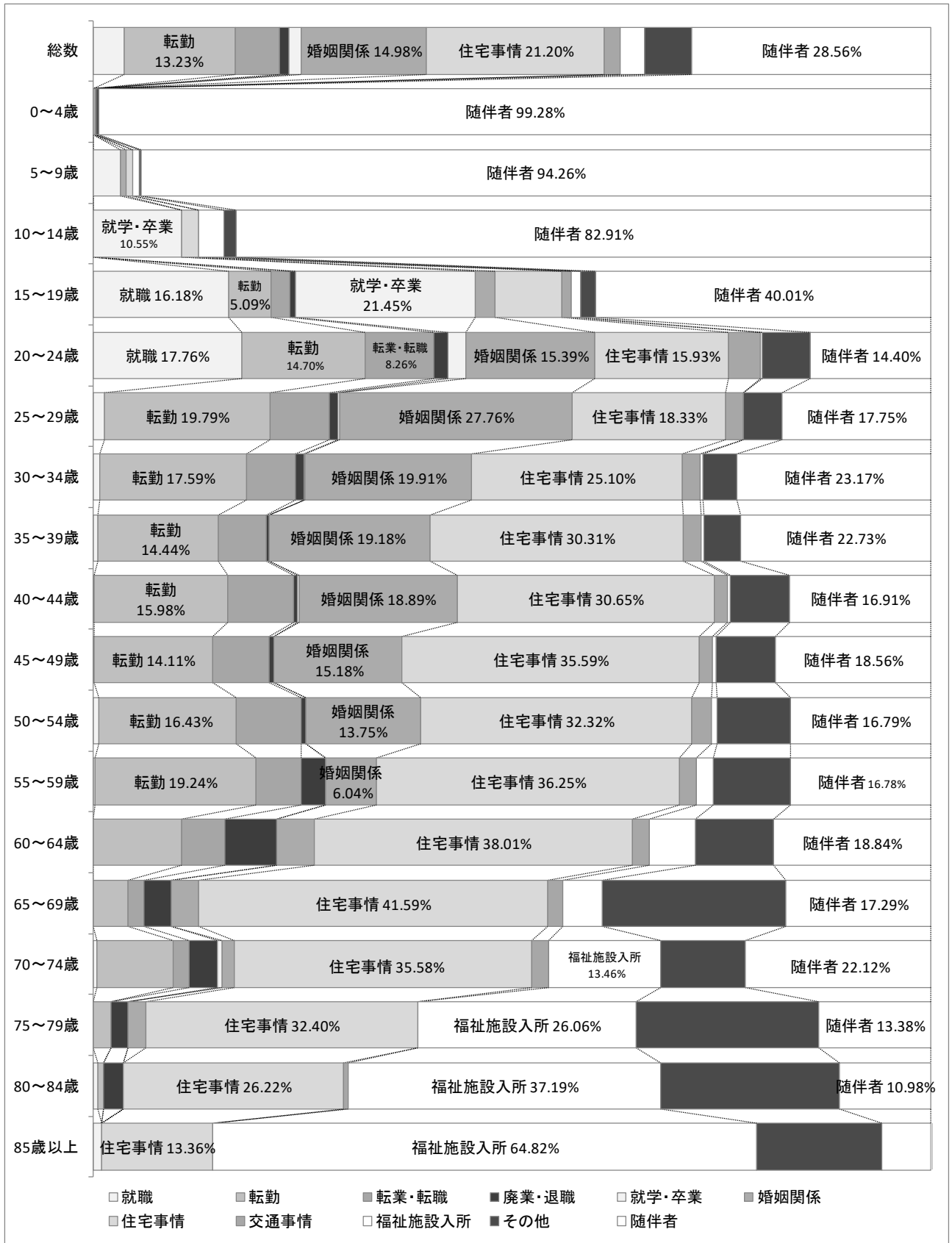

## 5 男女別の状況

### (1) 県外移動

#### ① 転入の理由

県外からの転入者のうち男性は転勤が 3,563 人 (32.12%) と最も多く、次いで転業・転職が 2,088 人 (18.83%)、就職が 1,348 人 (12.16%) となっている。

女性は随伴者が 2,622 人 (31.23%) と最も多く、次いで転勤が 1,115 人 (13.28%)、転業・転職が 946 人 (11.27%) となっている。

#### ② 転出の理由

県外への転出者のうち男性は転勤が 2,996 人 (31.40%) と最も多く、次いで就職が 1,889 人 (19.80%)、転業・転職が 1,644 人 (17.23%) となっている。

女性は随伴者 1,694 人 (22.52%) が最も多く、次いで就職が 1,673 人 (22.24%)、転勤が 1,024 人 (13.61%) となっている。

#### ③ 転入及び転出の超過状況

県外移動における転入者数と転出者数との比較 (転入者数－転出者数) を男女別にみると、男性の場合、転入者数 11,088 人、転出者数 9,541 人で、1,547 人の転入超過となった。移動理由別にみると、転出超過では就職 (541 人の超過) が突出して多く、次いで交通事情 (46 人同) となり、転入超過では転勤 (567 人同)、次いで住宅事情 (457 人同)、転業・転職 (444 人同) となっている。

女性の場合、転入者数 8,396 人、転出者数 7,523 人で、873 人の転入超過となった。移動理由別にみると、転出超過では就職 (887 人の超過) が突出して多く、次いで交通事情 (31 人同)、福祉施設入所 (18 人同) となり、転入超過で随伴者 (928 人同)、住宅事情 (284 人同)、その他 (218 人同) となっている。

### (2) 県内移動

#### 移動の理由

県内移動者のうち男性は住宅事情が 1,970 人 (27.93%) と最も多く、次いで転勤が 1,315 人 (18.65%)、随伴者が 1,102 人 (15.63%) となっている。

女性は随伴者 2,913 人 (41.55%) が最も多く、次いで婚姻関係が 1,139 人 (16.25%)、住宅事情が 1,012 人 (14.43%) となっている。



表8 男女別移動理由別移動者数・割合

(人, %)

		県外移動者											県内移動者			
		総数			転入			転出			転入－転出					
		男	女	計	男	女	計	男	女	計	男	女	計	男	女	計
総数		20,629 (100.00)	15,919 (100.00)	36,548 (100.00)	11,088 (100.00)	8,396 (100.00)	19,484 (100.00)	9,541 (100.00)	7,523 (100.00)	17,064 (100.00)	1,547	873	2,420	7,052 (100.00)	7,011 (100.00)	14,063 (100.00)
移動原因者	就職	3,237 (15.69)	2,459 (15.45)	5,696 (15.58)	1,348 (12.16)	786 (9.36)	2,134 (10.95)	1,889 (19.80)	1,673 (22.24)	3,562 (20.87)	▲ 541	▲ 887	▲ 1,428	288 (4.08)	233 (3.32)	521 (3.70)
	転勤	6,559 (31.80)	2,139 (13.44)	8,698 (23.80)	3,563 (32.12)	1,115 (13.28)	4,678 (24.02)	2,996 (31.40)	1,024 (13.61)	4,020 (23.56)	567	91	658	1,315 (18.65)	546 (7.79)	1,861 (13.23)
	転業・転職	3,732 (18.09)	1,880 (11.81)	5,612 (15.36)	2,088 (18.83)	946 (11.27)	3,034 (15.57)	1,644 (17.23)	934 (12.42)	2,578 (15.11)	444	12	456	468 (6.64)	288 (4.11)	756 (5.38)
	廃業・退職	728 (3.53)	441 (2.77)	1,169 (3.20)	462 (4.17)	288 (3.43)	750 (3.85)	266 (2.79)	153 (2.03)	419 (2.46)	196	135	331	74 (1.05)	77 (1.10)	151 (1.07)
	就学・卒業	1,504 (7.29)	1,197 (7.52)	2,701 (7.39)	786 (7.09)	647 (7.71)	1,433 (7.35)	718 (7.53)	550 (7.31)	1,268 (7.43)	68	97	165	106 (1.50)	99 (1.41)	205 (1.46)
	婚姻関係	494 (2.39)	1,216 (7.64)	1,710 (4.68)	255 (2.30)	630 (7.50)	885 (4.54)	239 (2.50)	586 (7.79)	825 (4.83)	16	44	60	968 (13.73)	1,139 (16.25)	2,107 (14.98)
	住宅事情	1,499 (7.27)	1,142 (7.17)	2,641 (7.23)	978 (8.82)	713 (8.49)	1,691 (8.68)	521 (5.46)	429 (5.70)	950 (5.57)	457	284	741	1,970 (27.93)	1,012 (14.43)	2,982 (21.20)
	交通事情	128 (0.62)	75 (0.47)	203 (0.56)	41 (0.37)	22 (0.26)	63 (0.32)	87 (0.91)	53 (0.70)	140 (0.82)	▲ 46	▲ 31	▲ 77	174 (2.47)	94 (1.34)	268 (1.91)
	福祉施設入所	115 (0.56)	140 (0.88)	255 (0.70)	63 (0.57)	61 (0.73)	124 (0.64)	52 (0.55)	79 (1.05)	131 (0.77)	11	▲ 18	▲ 7	168 (2.38)	232 (3.31)	400 (2.84)
	その他	1,051 (5.09)	914 (5.74)	1,965 (5.38)	677 (6.11)	566 (6.74)	1,243 (6.38)	374 (3.92)	348 (4.63)	722 (4.23)	303	218	521	419 (5.94)	378 (5.39)	797 (5.67)
	随行者	1,582 (7.67)	4,316 (27.11)	5,898 (16.12)	827 (7.46)	2,622 (31.23)	3,449 (17.70)	755 (7.91)	1,694 (22.52)	2,449 (14.35)	72	928	1,000	1,102 (15.63)	2,913 (41.55)	4,015 (28.56)

## (3) 年齢階級別の状況

## ① 県外転入

県外からの転入者を男女別及び年齢階級別にみると、男性では、20～24歳が2,300人と最も多く、次いで25～29歳(1,953人)、30～34歳(1,261人)となっている。女性も同様に20～24歳が1,561人と最も多く、次いで25～29歳(1,505人)、30～34歳(913人)となっている。

## ② 県外転出

県外への転出者を男女別及び年齢階級別にみると、男性では、20～24歳が2,788人と突出して多く、次いで25～29歳(1,778人)、30～34歳(1,032人)となっている。女性も同様に20～24歳が2,533人と突出して多く、次いで25～29歳(1,332人)、30～34歳(710人)となっている。

## ③ 転入及び転出の超過

県外移動者を男女別及び年齢階級別にみた場合の転入と転出との比較(転入者数－転出者数)では、男性の場合、20～24歳が488人と突出して転出超過となっており、次いで85歳以上が15人の転出超過となっている。

女性の場合は、20～24歳のみが972人転出超過となっている。

なお、県外移動における20～24歳の主な転出理由は、就職(2,921人、54.88%)であり、85歳以上は福祉施設入所(62人、34.45%)となっている。【P40表6・P41図4参照】

図6 年齢階級別男女別県外移動者数（県外からの転入） (人)



図7 年齢階級別男女別県外移動者数（県外への転出） (人)



図8 年齢階級別男女別転入・転出状況（転入－転出） (人)

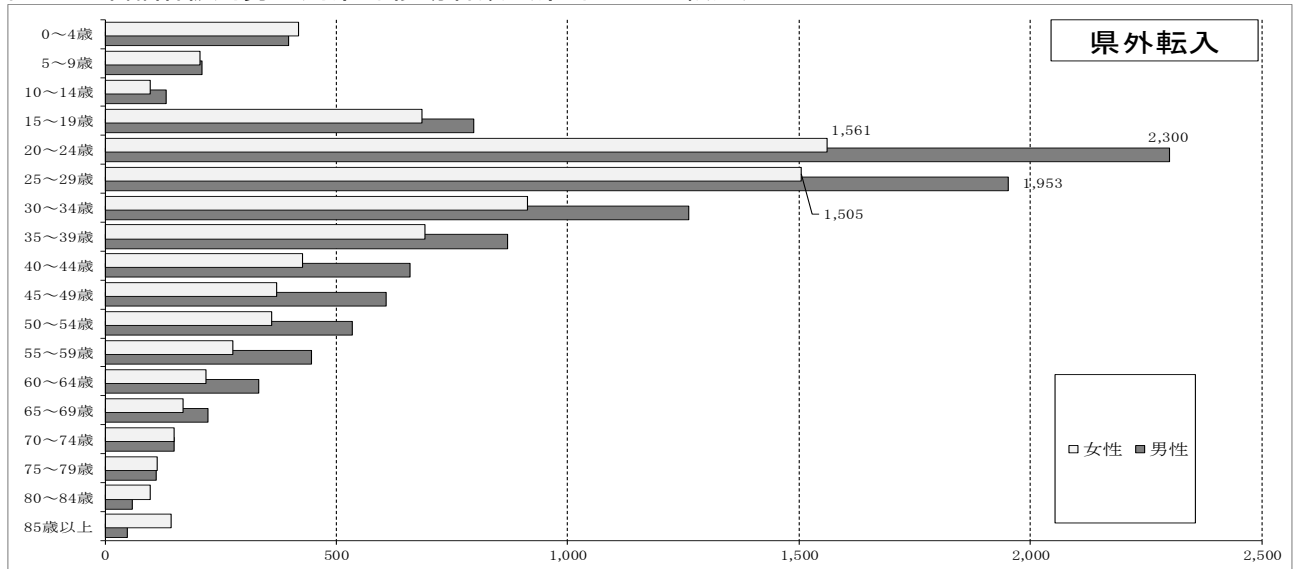

表9 年齢階級別男女別県外移動者数

(人)

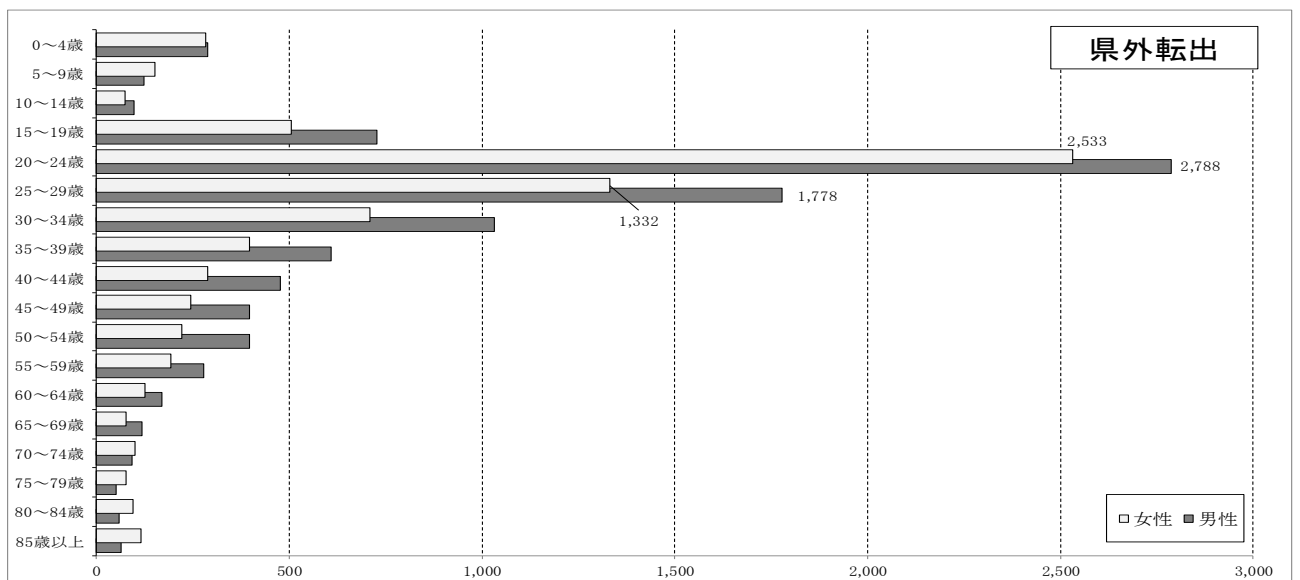
	県外移動者								
	転入			転出			転入－転出		
	男	女	計	男	女	計	男	女	計
総数	11,088	8,396	19,484	9,541	7,523	17,064	1,547	873	2,420
0～4歳	397	419	816	289	282	571	108	137	245
5～9歳	210	205	415	123	151	274	87	54	141
10～14歳	131	98	229	96	75	171	35	23	58
15～19歳	797	684	1,481	726	505	1,231	71	179	250
20～24歳	2,300	1,561	3,861	2,788	2,533	5,321	▲ 488	▲ 972	▲ 1,460
25～29歳	1,953	1,505	3,458	1,778	1,332	3,110	175	173	348
30～34歳	1,261	913	2,174	1,032	710	1,742	229	203	432
35～39歳	869	692	1,561	608	396	1,004	261	296	557
40～44歳	660	427	1,087	476	289	765	184	138	322
45～49歳	607	370	977	398	244	642	209	126	335
50～54歳	534	359	893	396	222	618	138	137	275
55～59歳	446	275	721	278	194	472	168	81	249
60～64歳	333	217	550	170	125	295	163	92	255
65～69歳	223	169	392	117	76	193	106	93	199
70～74歳	149	150	299	93	101	194	56	49	105
75～79歳	110	112	222	51	77	128	59	35	94
80～84歳	59	97	156	58	95	153	1	2	3
85歳以上	49	143	192	64	116	180	▲ 15	27	12

## 6 月別の状況

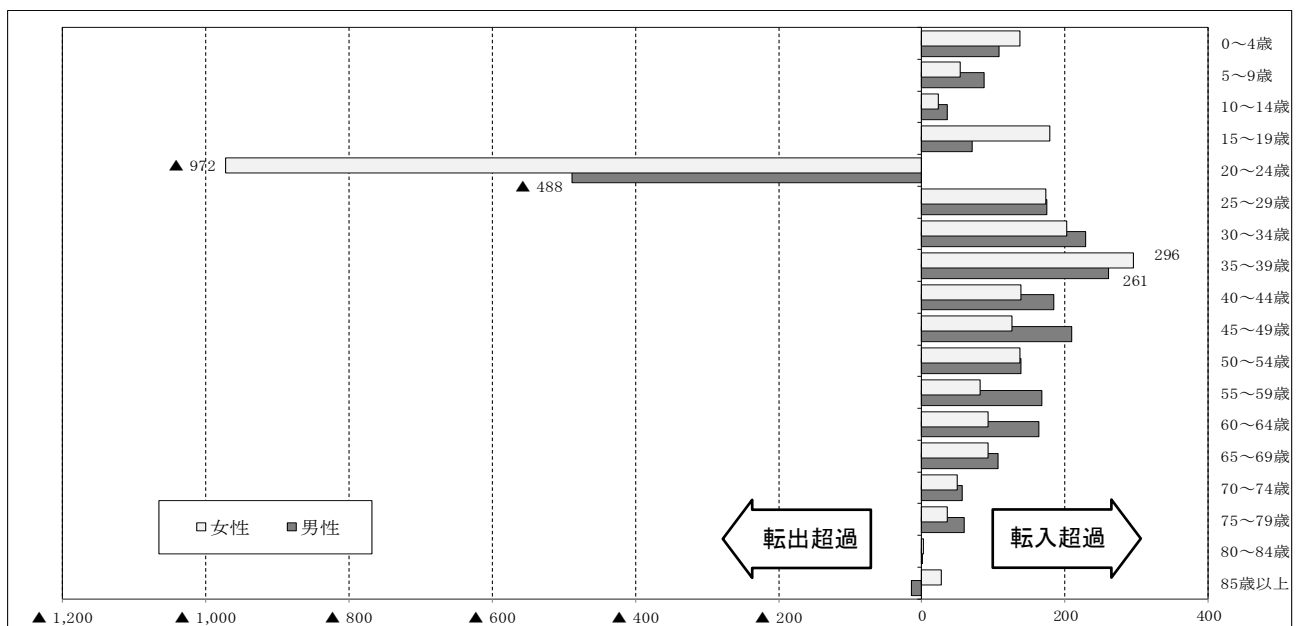
### (1) 県外移動

#### ① 転入

県外移動の転入者を月別にみると、3月及び4月が突出して多く、最も多い4月は3,366人(17.27%)で、移動理由は転勤が22.11%、就学・卒業が21.02%、就職が15.57%となっており、3月は3,207人(16.46%)で、随伴者が23.21%、就職が21.03%、転勤が15.58%となっている。

#### ② 転出

県外移動の転出者を月別にみると、3月が4,335人(25.40%)と突出して多く、移動理由は就職が39.43%、転勤が16.24%、随伴者が14.09%となっている。

### (2) 県内移動

県内移動を月別にみると、3月が2,503人(17.80%)と突出して多く、移動理由は随伴者が29.14%、転勤が25.70%、住宅事情が13.89%となっている。

表10 月別移動理由別移動者数・割合(県外からの転入)

(人, %)

	県外からの 転入 (甲調査)	移動理由別割合										随伴者
		移動原因者										
		就職	転勤	転業・ 転職	廃業・ 退職	就学・ 卒業	婚姻 関係	住宅 事情	交通 事情	福祉施 設入所	その他	
総数	19,484 (100.00)	10.95%	24.02%	15.57%	3.85%	7.35%	4.54%	8.68%	0.32%	0.64%	6.38%	17.70%
10月	1,161 (5.96)	2.76%	24.28%	16.40%	5.64%	2.10%	4.59%	11.68%	0.52%	0.66%	15.22%	16.14%
11月	1,103 (5.66)	1.83%	24.68%	20.45%	4.23%	2.12%	5.92%	13.82%	0.42%	0.71%	9.59%	16.22%
12月	945 (4.85)	2.41%	18.01%	16.24%	6.43%	1.29%	4.98%	13.67%	0.32%	1.45%	16.08%	19.13%
1月	994 (5.10)	4.02%	18.33%	26.53%	4.50%	2.73%	7.40%	7.88%	0.16%	0.64%	9.32%	18.49%
2月	965 (4.95)	7.84%	18.79%	23.37%	3.40%	1.92%	5.77%	8.58%	0.00%	0.89%	11.69%	17.75%
3月	3,207 (16.46)	21.03%	15.58%	15.36%	1.61%	11.21%	3.62%	5.37%	0.48%	0.44%	2.09%	23.21%
4月	3,366 (17.27)	15.57%	22.11%	10.16%	3.37%	21.02%	2.73%	6.94%	0.15%	0.25%	2.73%	14.97%
5月	1,769 (9.08)	14.22%	21.33%	18.01%	4.15%	4.50%	4.62%	11.26%	0.47%	0.71%	3.55%	17.18%
6月	1,619 (8.31)	13.78%	31.92%	14.51%	4.96%	1.93%	5.20%	7.50%	0.36%	1.21%	5.44%	13.18%
7月	1,550 (7.96)	7.68%	43.46%	7.80%	4.93%	1.26%	4.13%	10.32%	0.11%	0.69%	4.24%	15.37%
8月	1,467 (7.53)	4.66%	25.15%	21.23%	3.56%	2.58%	5.64%	8.34%	0.37%	0.98%	8.96%	18.53%
9月	1,338 (6.87)	3.88%	39.39%	9.71%	4.99%	4.16%	5.55%	9.02%	0.42%	0.14%	5.83%	16.92%

図9 月別移動理由別移動者の割合(県外からの転入)



表11 月別移動理由別移動者数・割合(県外への転出)

(人, %)

	県外への 転出 (甲調査)	移動理由別割合										随伴者
		移動原因者										
		就職	転勤	転業 ・ 転職	廃業 ・ 退職	就学 ・ 卒業	婚姻 関係	住宅 事情	交通 事情	福祉施設 入所	その他	
総数	17,064 (100.00)	20.87%	23.56%	15.11%	2.46%	7.43%	4.83%	5.57%	0.82%	0.77%	4.23%	14.35%
10月	928 (5.44)	5.32%	24.71%	19.58%	4.94%	3.61%	7.60%	8.37%	1.14%	0.76%	11.03%	12.93%
11月	954 (5.59)	5.58%	23.20%	19.42%	3.96%	4.50%	7.55%	10.25%	1.26%	1.80%	5.58%	16.91%
12月	995 (5.83)	5.49%	23.48%	20.83%	4.55%	0.57%	6.06%	8.14%	1.14%	2.27%	13.26%	14.20%
1月	1,140 (6.68)	12.14%	16.36%	28.84%	2.36%	4.05%	4.89%	6.41%	0.84%	0.67%	7.59%	15.85%
2月	1,147 (6.72)	25.75%	13.94%	19.06%	1.56%	6.83%	5.12%	7.25%	1.00%	0.57%	5.97%	12.94%
3月	4,335 (25.40)	39.43%	16.24%	10.44%	0.89%	12.71%	2.50%	2.24%	0.20%	0.32%	0.95%	14.09%
4月	1,886 (11.05)	15.62%	24.65%	16.37%	2.45%	10.44%	5.93%	6.02%	0.75%	0.56%	2.26%	14.96%
5月	1,105 (6.48)	17.06%	22.97%	18.24%	2.70%	5.57%	5.41%	8.45%	1.86%	1.01%	3.38%	13.34%
6月	1,116 (6.54)	8.09%	39.26%	12.65%	4.12%	1.47%	5.88%	7.94%	1.32%	0.88%	3.38%	15.00%
7月	1,151 (6.75)	13.83%	37.46%	9.49%	3.86%	2.89%	4.98%	7.72%	0.64%	0.96%	4.02%	14.15%
8月	1,130 (6.62)	7.92%	28.84%	19.18%	2.85%	4.91%	6.50%	6.02%	0.79%	0.48%	8.72%	13.79%
9月	1,177 (6.90)	5.84%	44.74%	10.02%	3.34%	3.51%	6.34%	4.01%	2.00%	1.50%	3.67%	15.03%

図10 月別移動理由別移動者の割合(県外への転出)

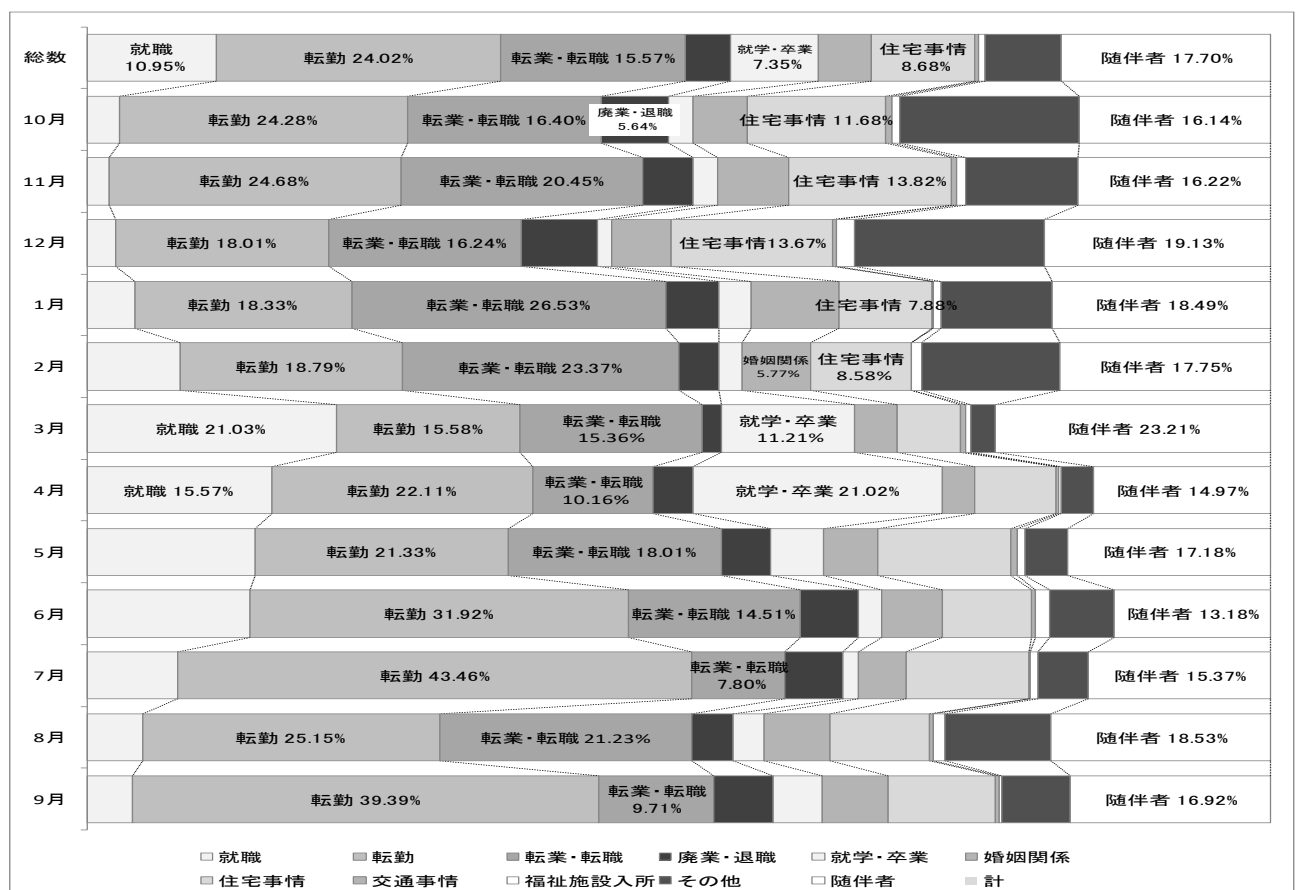

表12 月別移動理由別移動者数・割合(県内移動)

(人, %)

	県内移動 (甲調査)	移動理由別割合										随伴者
		移動原因者										
		就職	転勤	転業・ 転職	廃業・ 退職	就学・ 卒業	婚姻 関係	住宅 事情	交通 事情	福祉施 設入所	その他	
総数	14,063 (100.00)	3.70%	13.23%	5.38%	1.07%	1.46%	14.98%	21.20%	1.91%	2.84%	5.67%	28.56%
10月	967 (6.88)	0.82%	6.06%	4.09%	0.65%	0.33%	18.66%	20.95%	1.64%	3.11%	12.27%	31.42%
11月	1,119 (7.96)	1.66%	5.96%	5.13%	0.83%	1.25%	18.72%	24.55%	2.77%	3.19%	6.10%	29.82%
12月	982 (6.98)	0.63%	6.01%	3.48%	1.42%	0.47%	15.66%	27.06%	2.37%	3.16%	11.23%	28.48%
1月	985 (7.00)	0.16%	3.69%	8.33%	1.60%	0.96%	19.71%	21.96%	1.44%	3.37%	11.22%	27.56%
2月	1,044 (7.42)	1.80%	3.89%	7.78%	0.30%	1.65%	16.02%	22.16%	1.80%	2.10%	11.08%	31.44%
3月	2,503 (17.80)	9.46%	25.70%	6.07%	0.44%	1.91%	9.29%	13.89%	1.15%	1.86%	1.09%	29.14%
4月	1,380 (9.81)	8.23%	16.55%	5.85%	2.48%	4.46%	12.78%	17.44%	1.59%	2.48%	2.68%	25.47%
5月	1,104 (7.85)	2.83%	14.29%	6.99%	1.04%	0.89%	15.03%	23.51%	2.08%	3.72%	3.42%	26.19%
6月	1,011 (7.19)	2.79%	12.92%	4.55%	1.17%	0.88%	16.45%	23.35%	2.06%	3.08%	5.43%	27.31%
7月	913 (6.49)	1.08%	11.61%	3.25%	1.08%	0.31%	19.04%	25.39%	1.70%	4.33%	4.95%	27.24%
8月	1,067 (7.59)	1.59%	8.87%	4.50%	1.19%	0.79%	16.42%	25.70%	2.25%	3.44%	6.89%	28.34%
9月	988 (7.03)	0.88%	19.24%	3.08%	1.03%	1.17%	13.36%	22.76%	3.38%	2.20%	2.20%	30.69%

図11 月別移動理由別移動者の割合(県内移動)

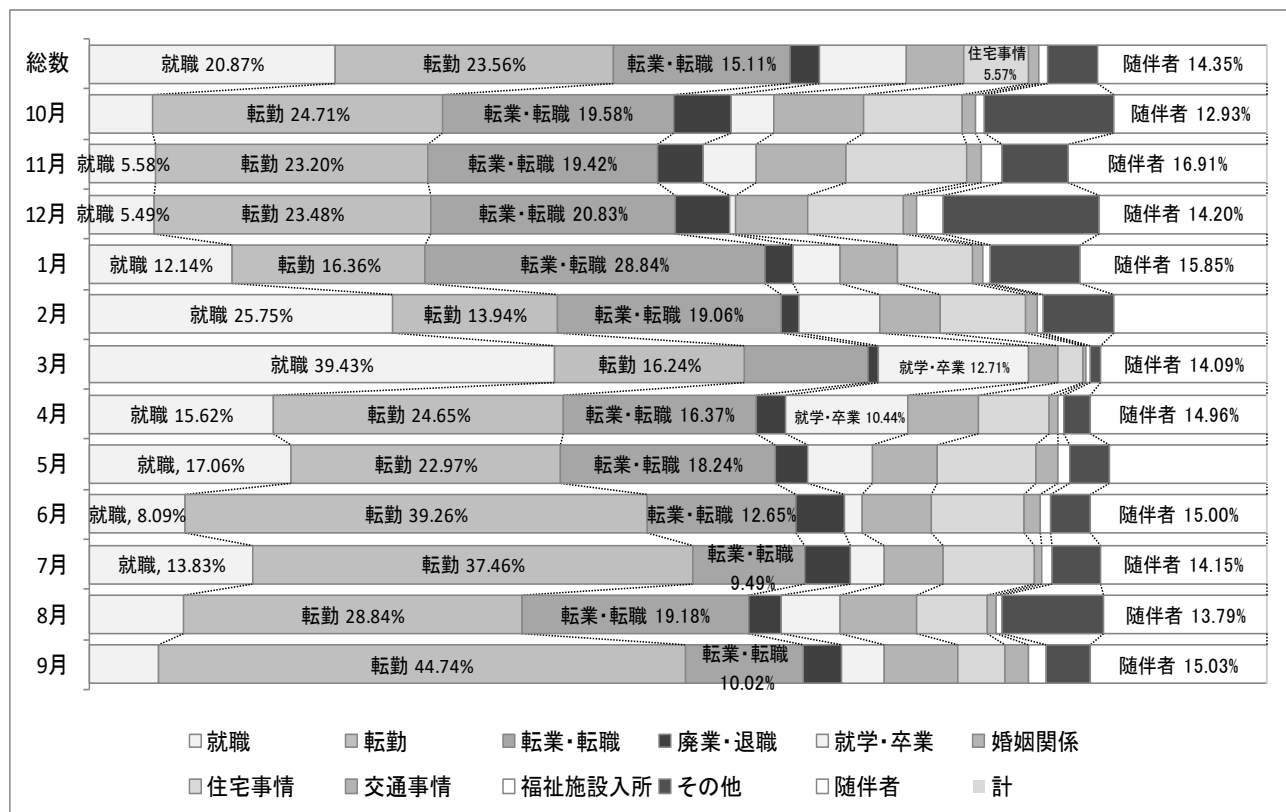
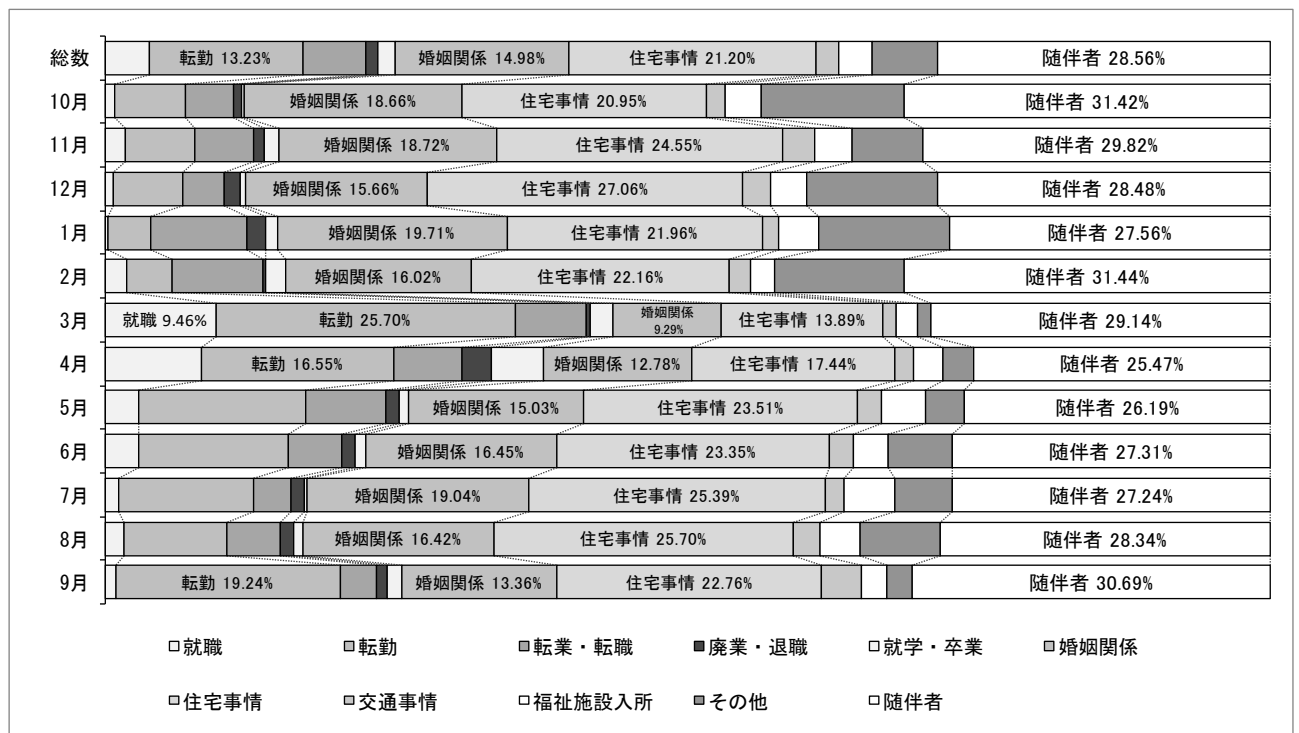

## 7 新型コロナウイルス感染症拡大前後の県外移動状況

県外移動者総数をみると、令和元年は 37,052 人であったが、感染拡大が始まった令和 2 年は 33,265 人に減少し、その後増加傾向となり、令和 4 年は 36,548 人(令和元年比 98.64%)となっている。

転入者数は、令和元年に 17,989 人であったが、令和 4 年は 19,484 人となり、8.31%増加した。一方、転出者数は、令和元年に 19,063 人であったが、令和 4 年は 17,064 人となり、10.49%減少した。

また、県外転入者数及び県外転出者数の比較(県外転入者数－県外転出者数)でみると、令和元年は 1,074 人の転出超過であったが、令和 3 年に 833 人の転入超過に転じ、令和 4 年は 2,420 人の転入超過となり、転入超過の幅は拡大した。

転入者を移動原因別にみると、転業・転職が令和元年に比べ、18.01%増と高い伸び率となっており、次いで廃業・退職(9.49%増)、住宅事情(4.00%増)の順となっている。(その他、随伴者を除く)

表13 新型コロナウイルス感染症の感染拡大前後の移動理由別県外移動者数

(人、%)

県外移動者	令和元年				令和2年				令和3年				令和4年				
	総数	転入	転出	転入-転出	総数	転入	転出	転入-転出	総数	転入	転出	転入-転出	総数	転入	転出	転入-転出	
総数	37,052	17,989	19,063	▲1,074	33,265	16,178	17,087	▲909	33,683	17,258	16,425	833	36,548	19,484	17,064	2,420	
					(89.78)	(89.93)	(89.63)	[165]	(90.91)	(95.94)	(86.16)	[1,907]	(98.64)	(108.31)	(89.51)	[3,494]	
移動原因者	就職	5,769	2,122	3,647	▲1,525	5,353	1,695	3,658	▲1,963	4,867	1,550	3,317	▲1,767	5,696	2,134	3,562	▲1,428
					(92.79)	(79.88)	(100.30)	[▲438]	(84.36)	(73.04)	(90.95)	[▲242]	(98.73)	(100.57)	(97.67)	[97]	
	転勤	9,231	4,571	4,660	▲89	7,454	3,671	3,783	▲112	7,180	3,669	3,511	158	8,698	4,678	4,020	658
					(80.75)	(80.31)	(81.18)	[▲23]	(80.27)	(75.34)		[247]	(94.23)	(102.34)	(86.27)	[747]	
	転業・転職	5,359	2,571	2,788	▲217	4,787	2,391	2,396	▲5	4,667	2,469	2,198	271	5,612	3,034	2,578	456
					(89.33)	(93.00)	(85.94)	[212]	(87.09)	(96.03)	(78.84)	[488]	(104.72)	(118.01)	(92.47)	[673]	
	廃業・退職	1,208	685	523	162	1,375	794	581	213	1,000	668	332	336	1,169	750	419	331
					(113.82)	(115.91)	(111.09)	[51]	(82.78)	(97.52)	(63.48)	[174]	(96.77)	(109.49)	(80.11)	[169]	
	就学・卒業	2,995	1,652	1,343	309	2,929	1,542	1,387	155	2,530	1,346	1,184	162	2,701	1,433	1,268	165
					(97.80)	(93.34)	(103.28)	[▲154]	(84.47)	(81.48)	(88.16)	[▲147]	(90.18)	(86.74)	(94.42)	[▲144]	
	婚姻関係	2,042	1,008	1,034	▲26	1,905	955	950	5	1,792	904	888	16	1,710	885	825	60
				(93.29)	(94.74)	(91.88)	[31]	(87.76)	(89.68)	(85.88)	[42]	(83.74)	(87.80)	(79.79)	[86]		
住宅事情	2,887	1,626	1,261	365	2,998	1,734	1,264	470	2,620	1,567	1,053	514	2,641	1,691	950	741	
				(103.84)	(106.64)	(100.24)	[105]	(90.75)	(96.37)	(83.51)	[149]	(91.48)	(104.00)	(75.34)	[376]		
交通事情	253	82	171	▲89	230	59	171	▲112	216	59	157	▲98	203	63	140	▲77	
				(90.91)	(71.95)	(100.00)	[▲23]	(85.38)	(71.95)	(91.81)	[▲9]	(80.24)	(76.83)	(81.87)	[12]		
福祉施設 入所	289	134	155	▲21	212	108	104	4	227	112	115	▲3	255	124	131	▲7	
				(73.36)	(80.60)	(67.10)	[25]	(78.55)	(83.58)	(74.19)	[18]	(88.24)	(92.54)	(84.52)	[14]		
その他	861	414	447	▲33	730	414	316	98	3,039	1,747	1,292	455	1,965	1,243	722	521	
				(84.79)	(100.00)	(70.69)	[131]	(352.96)	(421.98)	(289.04)	[488]	(228.22)	(300.24)	(161.52)	[554]		
随伴者	6,158	3,124	3,034	90	5,292	2,815	2,477	338	5,545	3,167	2,378	789	5,898	3,449	2,449	1,000	
				(85.94)	(90.11)	(81.64)	[248]	(90.05)	(101.38)	(78.38)	[699]	(95.78)	(110.40)	(80.72)	[910]		

※ ( ) 内は令和元年比、【】内は令和元年差

※令和元年は平成 30 年 10 月 1 日～令和元年 9 月 30 日、令和 2 年は令和元年 10 月 1 日～令和 2 年 9 月 30 日、令和 3 年は令和 2 年 10 月 1 日～令和 3 年 9 月 30 日、令和 4 年は令和 3 年 10 月 1 日～令和 4 年 9 月 30 日を調査期間としている。

図12 県外移動者(総数・転入・転出)の推移

(転入・転出：人)

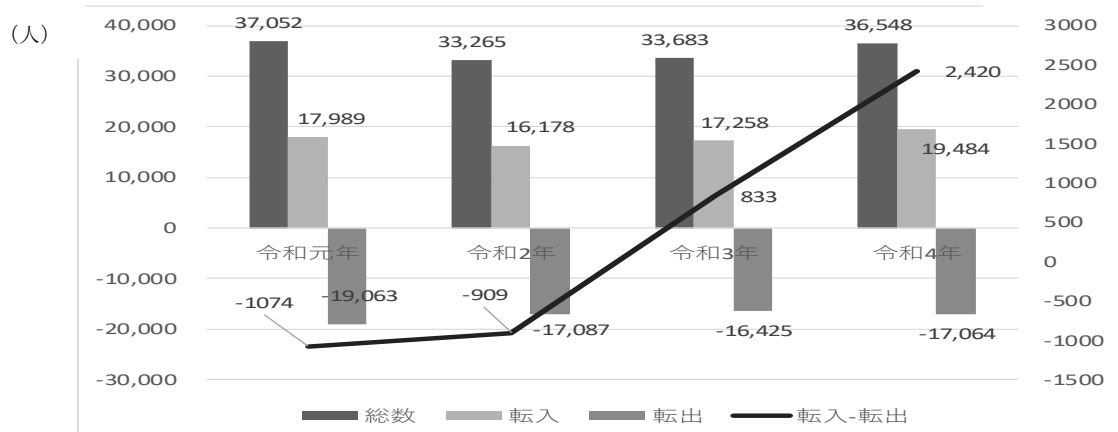





# 統計表

( 甲 調 査 )

第 1 表 人 口 と

年 月 日	世 帯			総 数	人 口		増減数	増減率
	世帯数	対前年 増加数	1 世帯あた り人員		男	女		
☆ S35. 10. 1	163,919	-	4.77	782,062	379,057	403,005	-	-
36. 10. 1	166,128	2,209	4.70	780,722	378,886	401,836	△ 1,340	△ 0.17
37. 10. 1	169,203	3,075	4.60	777,921	377,569	400,352	△ 2,801	△ 0.36
38. 10. 1	171,721	2,518	4.51	775,131	376,315	398,816	△ 2,790	△ 0.36
39. 10. 1	174,130	2,409	4.45	774,433	376,441	397,992	△ 698	△ 0.09
☆ 40. 10. 1	175,811	1,681	4.34	763,194	367,739	395,455	△ 2,547	△ 0.33
41. 10. 1	178,761	2,950	4.26	761,501	367,382	394,119	△ 1,693	△ 0.22
42. 10. 1	181,975	3,214	4.20	763,636	368,963	394,673	2,135	0.28
43. 10. 1	184,962	2,987	4.13	763,439	368,680	394,759	△ 197	△ 0.03
44. 10. 1	188,808	3,846	4.06	766,650	370,305	396,345	3,211	0.42
☆ 45. 10. 1	191,447	2,639	3.98	762,029	366,925	395,104	1,607	0.21
46. 10. 1	193,876	2,429	3.94	763,189	368,086	395,103	1,160	0.15
47. 10. 1	196,630	2,754	3.89	765,782	369,843	395,939	2,593	0.34
48. 10. 1	199,467	2,837	3.86	770,222	372,441	397,781	4,440	0.58
49. 10. 1	201,874	2,407	3.84	775,171	375,293	399,878	4,949	0.64
☆ 50. 10. 1	210,524	8,650	3.72	783,050	379,283	403,767	5,067	0.65
51. 10. 1	214,070	3,546	3.68	786,975	381,765	405,210	3,925	0.50
52. 10. 1	217,618	3,548	3.64	791,449	384,295	407,154	4,474	0.57
53. 10. 1	219,716	2,098	3.62	794,854	386,497	408,357	3,405	0.43
54. 10. 1	223,324	3,608	3.58	798,991	388,852	410,139	4,137	0.52
☆ 55. 10. 1	227,928	3,751	3.53	804,256	391,649	412,607	4,175	0.52
56. 10. 1	230,722	2,794	3.50	807,660	393,418	414,242	3,404	0.42
57. 10. 1	233,831	3,109	3.47	811,257	395,117	416,140	3,597	0.45
58. 10. 1	237,269	3,438	3.44	816,403	397,961	418,442	5,146	0.63
59. 10. 1	241,067	3,798	3.41	821,326	400,574	420,752	4,923	0.60
☆ 60. 10. 1	244,804	4,081	3.40	832,832	407,910	424,922	6,039	0.74
61. 10. 1	248,550	3,746	3.37	838,199	410,715	427,484	5,367	0.64
62. 10. 1	251,679	3,129	3.35	842,136	412,595	429,541	3,937	0.47
63. 10. 1	256,005	4,326	3.31	847,157	415,184	431,973	5,021	0.60
H 1. 10. 1	260,826	4,821	3.26	850,623	416,871	433,752	3,466	0.41
☆ 2. 10. 1	263,553	4,361	3.24	852,966	418,701	434,265	5,100	0.60
3. 10. 1	268,389	4,836	3.20	859,782	422,314	437,468	6,816	0.80
4. 10. 1	273,023	4,634	3.17	864,735	424,910	439,825	4,953	0.58
5. 10. 1	277,493	4,470	3.13	869,445	427,191	442,254	4,710	0.54
6. 10. 1	282,079	4,586	3.10	874,520	429,601	444,919	5,075	0.58
☆ 7. 10. 1	292,336	4,216	3.02	881,996	434,707	447,289	4,570	0.52
8. 10. 1	296,854	4,518	2.98	885,887	437,081	448,806	3,891	0.44
9. 10. 1	301,128	4,274	2.95	889,177	438,547	450,630	3,290	0.37
10. 10. 1	305,187	4,059	2.92	892,004	440,184	451,820	2,827	0.32
11. 10. 1	308,759	3,572	2.89	893,190	440,630	452,560	1,186	0.13
☆ 12. 10. 1	308,724	3,714	2.88	888,172	436,837	451,335	2,672	0.30
13. 10. 1	312,044	3,320	2.85	889,808	437,328	452,480	1,636	0.18
14. 10. 1	314,507	2,463	2.83	888,838	436,594	452,244	△ 970	△ 0.11
15. 10. 1	317,211	2,704	2.80	887,595	435,625	451,970	△ 1,243	△ 0.14
16. 10. 1	319,800	2,589	2.77	886,890	435,036	451,854	△ 705	△ 0.08
☆ 17. 10. 1	321,261	2,205	2.75	884,515	433,569	450,946	△ 2,030	△ 0.23
18. 10. 1	323,446	2,185	2.72	881,071	431,730	449,341	△ 3,444	△ 0.39
19. 10. 1	325,347	1,901	2.70	877,835	429,930	447,905	△ 3,236	△ 0.37
20. 10. 1	326,821	1,474	2.67	872,724	426,870	445,854	△ 5,111	△ 0.58
21. 10. 1	328,320	1,499	2.65	869,132	425,096	444,036	△ 3,592	△ 0.41
☆ 22. 10. 1	327,721	728	2.63	863,075	422,526	440,549	△ 4,350	△ 0.50
23. 10. 1	328,891	1,170	2.61	857,690	419,664	438,026	△ 5,385	△ 0.62
24. 10. 1	330,120	1,229	2.58	851,681	416,524	435,157	△ 6,009	△ 0.70
25. 10. 1	331,329	1,209	2.55	845,956	413,585	432,371	△ 5,725	△ 0.67
26. 10. 1	332,966	1,637	2.52	840,139	410,858	429,281	△ 5,817	△ 0.69
☆ 27. 10. 1	330,976	1,800	2.52	834,930	408,327	426,603	△ 6,074	△ 0.72
28. 10. 1	333,262	2,286	2.49	829,884	406,053	423,831	△ 5,046	△ 0.60
29. 10. 1	335,056	1,794	2.46	823,580	403,104	420,476	△ 6,304	△ 0.76
30. 10. 1	337,325	2,269	2.43	818,391	400,858	417,533	△ 5,189	△ 0.63
R1. 10. 1	339,481	2,156	2.39	812,056	397,952	414,104	△ 6,335	△ 0.77
☆ 2. 10. 1	338,853	2,473	2.39	809,974	397,309	412,665	△ 5,846	△ 0.72
3. 10. 1	341,725	2,872	2.36	805,338	395,248	410,090	△ 4,636	△ 0.57
4. 10. 1	345,736	4,011	2.32	801,620	393,694	407,926	△ 3,718	△ 0.46

注：☆印の人口及び世帯数は、国勢調査による。

従って、人口総数及び世帯数の変動は、常住人口調査による増減数と一致しない。

世帯数の推移

(世帯、人、%)

1 年間の人口動態											
自然動態						社会動態					
自然増減	自然増減率	出生	出生率	死亡	死亡率	社会増減	社会増減率	転入	転入率	転出	転出率
-	-	-	-	-	-	-	-	-	-	-	-
6,090	0.78	-	-	-	-	△ 7,430	△ 0.95	-	-	-	-
5,705	0.73	-	-	-	-	△ 8,506	△ 1.09	-	-	-	-
6,312	0.81	-	-	-	-	△ 9,102	△ 1.17	-	-	-	-
6,359	0.82	12,080	1.56	5,721	0.74	△ 7,057	△ 0.91	33,064	4.27	40,121	5.18
5,904	0.76	12,161	1.57	6,257	0.81	△ 8,451	△ 1.09	37,808	4.88	46,259	5.97
4,189	0.55	10,182	1.33	5,993	0.79	△ 5,883	△ 0.77	36,627	4.80	42,509	5.57
6,350	0.83	12,252	1.61	5,902	0.78	△ 4,215	△ 0.55	37,505	4.93	41,720	5.48
6,206	0.81	12,303	1.61	6,097	0.80	△ 6,403	△ 0.84	36,363	4.76	42,766	5.60
6,358	0.83	12,366	1.62	6,008	0.79	△ 3,147	△ 0.41	41,570	5.45	44,717	5.86
5,946	0.78	12,401	1.62	6,455	0.84	△ 4,339	△ 0.57	39,581	5.16	43,920	5.73
6,087	0.80	12,260	1.61	6,173	0.81	△ 4,927	△ 0.65	38,969	5.11	43,896	5.76
6,292	0.82	12,338	1.62	6,046	0.79	△ 3,699	△ 0.48	38,741	5.08	42,440	5.56
6,450	0.84	12,384	1.62	5,934	0.77	△ 2,010	△ 0.26	39,933	5.21	41,943	5.48
6,175	0.80	12,326	1.60	6,151	0.80	△ 1,226	△ 0.16	39,512	5.13	40,738	5.29
5,893	0.76	11,907	1.54	6,014	0.78	△ 826	△ 0.11	38,793	5.00	39,619	5.11
5,647	0.72	11,657	1.49	6,010	0.77	△ 1,722	△ 0.22	37,132	4.74	38,854	4.96
5,304	0.67	11,156	1.42	5,852	0.74	△ 830	△ 0.11	37,675	4.79	38,505	4.89
5,222	0.66	10,951	1.38	5,729	0.72	△ 1,817	△ 0.23	36,824	4.65	38,641	4.88
4,598	0.58	10,415	1.31	5,817	0.73	△ 461	△ 0.06	37,239	4.69	37,700	4.74
4,156	0.52	10,258	1.28	6,102	0.76	19	0.00	38,085	4.77	38,066	4.76
3,669	0.46	9,725	1.21	6,056	0.75	△ 265	△ 0.03	37,079	4.61	37,344	4.64
3,684	0.46	9,785	1.21	6,101	0.76	△ 87	△ 0.01	37,422	4.63	37,509	4.64
3,811	0.47	9,983	1.23	6,172	0.76	1,335	0.16	38,265	4.72	36,930	4.55
3,656	0.45	9,830	1.20	6,174	0.76	1,267	0.16	38,921	4.77	37,654	4.61
3,787	0.46	9,811	1.19	6,024	0.73	2,252	0.27	39,256	4.78	37,004	4.51
3,116	0.37	9,298	1.12	6,182	0.74	2,251	0.27	39,686	4.77	37,435	4.49
3,616	0.43	9,590	1.14	5,974	0.71	321	0.04	39,120	4.67	38,799	4.63
3,105	0.37	9,338	1.11	6,233	0.74	1,916	0.23	40,436	4.80	38,520	4.57
2,242	0.26	8,762	1.03	6,520	0.77	1,224	0.14	40,856	4.82	39,632	4.68
2,086	0.25	8,708	1.02	6,622	0.78	3,014	0.35	41,617	4.89	38,603	4.54
2,536	0.30	8,955	1.05	6,419	0.75	4,280	0.50	44,540	5.22	40,260	4.72
2,415	0.28	9,032	1.05	6,617	0.77	2,538	0.30	43,985	5.12	41,447	4.82
1,820	0.21	8,819	1.02	6,999	0.81	2,890	0.33	44,582	5.16	41,692	4.82
2,294	0.26	9,209	1.06	6,915	0.80	2,781	0.32	44,509	5.12	41,728	4.80
1,952	0.22	9,117	1.04	7,165	0.82	2,618	0.30	44,978	5.14	42,360	4.84
1,957	0.22	8,994	1.02	7,037	0.80	1,934	0.22	45,225	5.13	43,291	4.91
1,789	0.20	8,859	1.00	7,070	0.80	1,501	0.17	46,115	5.21	44,614	5.04
1,597	0.18	8,810	0.99	7,213	0.81	1,230	0.14	43,830	4.93	42,600	4.79
680	0.08	8,329	0.93	7,649	0.86	506	0.06	43,181	4.84	42,675	4.78
1,126	0.13	8,465	0.95	7,339	0.82	1,546	0.17	44,833	5.02	43,287	4.85
814	0.09	8,248	0.93	7,434	0.84	822	0.09	44,893	5.05	44,071	4.96
770	0.09	8,132	0.91	7,362	0.83	△ 1,740	△ 0.20	42,767	4.81	44,507	5.00
23	0.00	7,896	0.89	7,873	0.89	△ 1,266	△ 0.14	42,403	4.77	43,669	4.91
25	0.00	7,729	0.87	7,704	0.87	△ 730	△ 0.08	41,838	4.71	42,568	4.80
△ 830	△ 0.09	7,275	0.82	8,105	0.91	△ 1,200	△ 0.14	38,938	4.39	40,138	4.53
△ 1,176	△ 0.13	7,238	0.82	8,414	0.95	△ 2,268	△ 0.26	37,650	4.26	39,918	4.51
△ 1,233	△ 0.14	7,148	0.81	8,381	0.95	△ 2,003	△ 0.23	37,287	4.23	39,290	4.46
△ 1,734	△ 0.20	7,077	0.81	8,811	1.00	△ 3,377	△ 0.38	34,876	3.97	38,253	4.36
△ 1,905	△ 0.22	6,732	0.77	8,637	0.99	△ 1,687	△ 0.19	35,349	4.05	37,036	4.24
△ 2,263	△ 0.26	6,868	0.79	9,131	1.05	△ 2,087	△ 0.24	32,580	3.75	34,667	3.99
△ 2,916	△ 0.34	6,456	0.75	9,372	1.09	△ 2,469	△ 0.29	32,091	3.72	34,560	4.00
△ 3,067	△ 0.36	6,385	0.74	9,452	1.10	△ 2,942	△ 0.34	31,588	3.68	34,530	4.03
△ 3,241	△ 0.38	6,275	0.74	9,516	1.12	△ 2,484	△ 0.29	31,357	3.68	33,841	3.97
△ 3,416	△ 0.40	6,234	0.74	9,650	1.14	△ 2,401	△ 0.28	31,182	3.69	33,583	3.97
△ 3,560	△ 0.42	6,092	0.73	9,652	1.15	△ 2,514	△ 0.30	31,614	3.76	34,128	4.06
△ 3,482	△ 0.42	6,010	0.72	9,492	1.14	△ 1,564	△ 0.19	31,313	3.75	32,877	3.94
△ 3,905	△ 0.47	5,772	0.70	9,677	1.17	△ 2,399	△ 0.29	31,427	3.79	33,826	4.08
△ 4,096	△ 0.50	5,723	0.69	9,819	1.19	△ 1,093	△ 0.13	33,080	4.02	34,173	4.15
△ 4,682	△ 0.57	5,314	0.65	9,996	1.22	△ 1,653	△ 0.20	33,674	4.11	35,327	4.32
△ 4,659	△ 0.57	5,258	0.65	9,917	1.22	△ 1,187	△ 0.15	30,966	3.81	32,153	3.96
△ 4,942	△ 0.61	5,107	0.63	10,049	1.24	306	0.04	31,790	3.92	31,484	3.89
△ 5,826	△ 0.72	4,965	0.62	10,791	1.34	2,108	0.26	33,936	4.21	31,828	3.95

第 2 表 令和 4 年 1 0 月 1 日現在市町村別人口総数

市町村名	令和 4 年 10 月 1 日現在人口		令和 3 年 1 0 月 1 日 ~ 令和 4 年 9 月 3 0 日				令和 3 年 10 月 1 日現在人口	
	現在人口	人口増減数 (人口1000人対)	人口増減率 (%)	自然増減数 (人口1000人対)	自然増減率 (%)	社会増減数	社会増減率 (人口1000人対)	現在人口
県合計	801,620	△ 3,718	△ 4.62	△ 5,826	△ 7.23	2,108	2.62	805,338
市郡計	684,563	△ 2,811	△ 4.09	△ 4,866	△ 7.08	2,055	2.99	687,374
郡部計	117,057	△ 907	△ 7.69	△ 960	△ 8.14	53	0.45	117,964
甲府市	188,884	△ 42	△ 0.22	△ 1,235	△ 6.54	1,193	6.31	188,926
富士吉田市	45,751	△ 385	△ 8.34	△ 346	△ 7.50	△ 39	△ 0.85	46,136
都留市	30,832	△ 337	△ 10.89	△ 260	△ 8.48	△ 77	△ 2.51	30,669
山梨市	32,748	△ 271	△ 8.21	△ 377	△ 11.42	106	△ 3.21	33,019
大月市	21,516	△ 449	△ 20.44	△ 345	△ 15.71	△ 104	△ 4.73	21,965
韮崎市	28,804	△ 177	△ 6.15	△ 206	△ 7.16	29	1.01	28,781
南アルプス市	69,872	183	△ 2.63	△ 231	△ 3.32	414	5.96	69,489
北杜市	43,610	△ 382	△ 8.23	△ 540	△ 12.28	178	4.05	43,972
甲斐市	75,324	408	△ 5.40	△ 100	△ 1.32	508	6.73	75,516
笹吹市	65,959	△ 619	△ 9.30	△ 465	△ 6.98	△ 154	△ 2.31	66,578
上野原市	22,107	△ 345	△ 15.37	△ 286	△ 12.74	△ 59	△ 2.63	22,452
甲州市	28,442	△ 472	△ 16.32	△ 363	△ 12.55	△ 109	△ 3.77	28,914
中央市	31,014	57	1.84	△ 112	△ 3.62	169	5.46	30,957
西八代郡	14,160	△ 275	△ 19.05	△ 236	△ 16.35	△ 39	△ 2.70	14,435
市川三郷町	14,160	△ 275	△ 19.05	△ 236	△ 16.35	△ 39	△ 2.70	14,435
南巨摩郡	31,588	△ 684	△ 21.19	△ 566	△ 17.54	△ 118	△ 3.66	32,272
早川町	1,012	△ 36	△ 34.35	△ 23	△ 21.95	△ 13	△ 12.40	1,048
身延町	9,951	△ 338	△ 32.85	△ 265	△ 25.76	△ 73	△ 7.09	10,289
南都町	6,764	△ 160	△ 23.11	△ 111	△ 16.03	△ 49	△ 7.08	6,924
富士川町	13,881	△ 150	△ 10.71	△ 167	△ 11.92	17	1.21	14,011
中巨摩郡	21,298	149	7.05	47	2.22	102	4.82	21,149
昭和町	21,298	149	7.05	47	2.22	102	4.82	21,149
南都留郡	48,880	△ 65	△ 1.33	△ 190	△ 3.88	125	2.55	48,925
畑志村	1,522	△ 49	△ 31.19	△ 23	△ 14.64	△ 26	△ 16.55	1,571
西桂町	3,918	△ 29	△ 7.35	△ 29	△ 7.35	0	0.00	3,947
忍野村	9,275	17	1.84	12	1.30	5	0.54	9,258
山中湖村	5,139	△ 56	△ 10.78	△ 26	△ 5.00	△ 30	△ 5.77	5,195
鳴沢村	2,789	△ 6	△ 2.14	△ 36	△ 12.83	30	10.70	2,805
富士河口湖町	26,207	58	2.22	△ 88	△ 3.37	146	5.58	26,149
北都留郡	1,151	△ 32	△ 27.05	△ 15	△ 12.68	△ 17	△ 14.37	1,183
小菅村	635	△ 27	△ 40.79	△ 7	△ 10.57	△ 20	△ 30.21	662
丹波山村	516	△ 5	△ 9.60	△ 8	△ 15.36	3	5.76	521

注：1) 国勢調査実施年は、推計の基となる人口及び世帯数が切り替わるため、国勢調査前年の人口及び世帯の変動数は常住人口調査による増減数と一致しない。  
2) 人口増減率、自然増減率、社会増減率の(R)とは、令和 2 年 1 0 月 1 日から令和 3 年 9 月 3 0 日までの増減率を表す。

第3表 令和4年10月1日現在市町村別男女人口、人口密度及び世帯数

〔人、世帯〕

市町村名	人口		面積 (km <sup>2</sup> )	人口密度 (人/km <sup>2</sup> )	世帯		増減		世帯増減率 <sup>(%)</sup>		令和3年10月1日現在		令和4年9月30日		
	男	女			性比	世帯数	1世帯あたり 人員	増	減	世帯数	1世帯あたり 人員	世帯数	1世帯あたり 人員	増減	世帯増減率 <sup>(%)</sup>
県合計	393,694	407,926	96.51	4,465.27	179.5	345,736	2.32	4,011	1.17	341,725	2.36	4,011	1.17	341,725	2.36
市部計	335,396	349,167	96.06	2,816.42	243.1	296,625	2.31	3,763	1.28	292,862	2.35	3,763	1.28	292,862	2.35
郡部計	58,298	58,759	99.22	1,648.85	71.0	49,111	2.38	248	0.51	48,863	2.41	248	0.51	48,863	2.41
甲府市	92,611	96,273	96.20	212.47	889.0	89,608	2.11	1,762	2.01	87,846	2.15	1,762	2.01	87,846	2.15
富士吉田市	22,281	23,470	94.93	121.74	375.8	18,722	2.44	204	1.10	18,518	2.49	204	1.10	18,518	2.49
都留市	14,587	15,745	92.65	161.63	187.7	14,167	2.14	50	0.35	14,117	2.17	50	0.35	14,117	2.17
山梨市	15,757	16,991	92.74	289.80	113.0	13,134	2.49	110	0.84	13,024	2.54	110	0.84	13,024	2.54
大月市	10,494	11,022	95.21	280.25	76.8	9,164	2.35	△ 36	△	9,200	2.39	△ 36	△	9,200	2.39
韮崎市	14,368	14,236	100.93	143.69	199.1	11,744	2.44	154	1.33	11,590	2.48	154	1.33	11,590	2.48
南アールズ市	34,353	35,319	97.26	264.14	263.8	26,993	2.58	545	2.06	26,448	2.63	545	2.06	26,448	2.63
北杜市	21,252	22,358	95.05	602.48	72.4	19,258	2.26	158	0.83	19,100	2.30	158	0.83	19,100	2.30
甲斐市	37,574	38,350	97.98	71.95	1,055.2	32,110	2.36	542	1.72	31,568	2.39	542	1.72	31,568	2.39
笛吹市	31,991	33,968	94.18	201.92	326.7	27,326	2.41	174	0.64	27,152	2.45	174	0.64	27,152	2.45
上野原市	11,059	11,048	100.10	170.57	129.6	9,506	2.33	△ 34	△	9,540	2.35	△ 34	△	9,540	2.35
甲州市	13,673	14,769	92.58	264.11	107.7	11,137	2.55	△ 57	△	11,194	2.58	△ 57	△	11,194	2.58
中央市	15,396	15,618	98.58	31.69	978.7	13,756	2.25	191	1.41	13,565	2.28	191	1.41	13,565	2.28
西八代郡計	6,902	7,258	95.10	75.18	188.3	5,766	2.46	△ 13	△	5,779	2.50	△ 13	△	5,779	2.50
市川三郷町	6,902	7,258	95.10	75.18	188.3	5,766	2.46	△ 13	△	5,779	2.50	△ 13	△	5,779	2.50
南巨摩郡計	15,540	16,048	96.83	984.82	32.1	13,402	2.36	△ 104	△	13,506	2.39	△ 104	△	13,506	2.39
早川町	596	416	143.27	369.96	2.7	623	1.62	△ 22	△	645	1.62	△ 22	△	645	1.62
身延町	4,919	5,032	97.75	301.98	33.0	4,442	2.24	△ 44	△	4,486	2.29	△ 44	△	4,486	2.29
南郷町	3,333	3,431	97.14	200.87	33.7	2,723	2.48	△ 30	△	2,753	2.52	△ 30	△	2,753	2.52
富士川町	6,692	7,169	93.35	112.00	123.8	5,614	2.47	△ 8	△	5,622	2.49	△ 8	△	5,622	2.49
中巨摩郡計	10,598	10,700	99.05	9.08	2,345.6	9,476	2.25	107	1.14	9,369	2.26	107	1.14	9,369	2.26
昭和町	10,598	10,700	99.05	9.08	2,345.6	9,476	2.25	107	1.14	9,369	2.26	107	1.14	9,369	2.26
南都留郡計	24,650	24,210	101.82	420.99	116.1	19,851	2.46	274	1.40	19,577	2.50	274	1.40	19,577	2.50
道志村	766	756	101.32	79.68	19.1	602	2.53	△ 5	△	607	2.59	△ 5	△	607	2.59
西桂町	1,880	2,038	92.25	15.22	257.4	1,496	2.62	1	0.07	1,495	2.64	1	0.07	1,495	2.64
忍野村	5,112	4,163	122.80	25.05	370.3	3,573	2.60	13	0.37	3,560	2.60	13	0.37	3,560	2.60
山中湖村	2,552	2,587	98.65	53.05	96.9	2,037	2.52	22	1.09	2,015	2.58	22	1.09	2,015	2.58
鳴沢村	1,390	1,409	98.65	89.58	31.2	1,058	2.65	△ 4	△	1,062	2.64	△ 4	△	1,062	2.64
富士河口湖町	12,950	13,257	97.68	158.40	165.4	11,085	2.36	247	0.28	10,838	2.41	247	0.28	10,838	2.41
北都留郡計	608	543	111.97	154.08	7.5	616	1.87	△ 16	△	632	1.87	△ 16	△	632	1.87
小菅村	328	307	106.84	52.78	12.0	328	1.94	△ 13	△	341	1.94	△ 13	△	341	1.94
丹波山村	280	236	118.64	101.30	5.1	288	1.79	△ 3	△	291	1.79	△ 3	△	291	1.79

注：1) 国勢調査実施年は、推計の基準となる人口及び世帯数が切り替わるため、国勢調査前年の人口及び世帯数の変動数は常住人口調査による増減  
2) 面積は、国土交通省国土地理院が公表した「令和4年全国都道府県市区町村別面積調」による(参考値を含む)  
3) 本栖湖は、水面が境界未定のため南巨摩郡身延町、南都留郡富士河口湖町の面積及び両郡の合計には含まれない。

第 4 表 市町村別・男女別出生児数及び死亡者数

市町村名	出生児数						死亡者数						自然増減			自然増減率 (人口1,000人対) [人、%]		
	実数		出生率(人口1,000人対)		実数		死亡率(人口1,000人対)		総数		男		女					
	男	女	男	女	男	女	男	女	男	女	男	女	男	女				
県合計	4,965	2,442	2,523	6.17	3.03	3.13	10,791	5,348	5,443	13.40	6.64	6.76	6.76	6.76	△ 5,826	△ 2,906	△ 2,920	△ 7.23
市部計	4,227	2,057	2,170	6.15	2.99	3.16	9,093	4,507	4,586	13.23	6.56	6.67	6.67	6.67	△ 4,866	△ 2,450	△ 2,416	△ 7.08
郡部計	738	385	353	6.26	3.26	2.99	1,698	841	857	14.39	7.13	7.26	7.26	7.26	△ 960	△ 456	△ 504	△ 8.14
甲府市	1,215	573	642	6.43	3.03	3.40	2,450	1,185	1,265	12.97	6.27	6.70	6.70	6.70	△ 1,235	△ 612	△ 623	△ 6.54
富士吉田市	320	148	172	6.94	3.21	3.73	666	347	319	14.44	7.52	6.91	6.91	6.91	△ 346	△ 199	△ 147	△ 7.50
都留市	147	69	78	4.79	2.25	2.54	407	198	209	13.27	6.46	6.81	6.81	6.81	△ 260	△ 129	△ 131	△ 8.48
山梨市	191	90	101	5.78	2.73	3.06	568	271	297	17.20	8.21	8.99	8.99	8.99	△ 377	△ 181	△ 196	△ 11.42
大月市	62	31	31	2.82	1.41	1.41	407	183	224	18.53	8.33	10.20	10.20	10.20	△ 345	△ 152	△ 193	△ 15.71
韮崎市	143	78	65	4.97	2.71	2.26	349	178	171	12.13	6.18	5.94	5.94	5.94	△ 206	△ 100	△ 106	△ 7.16
南アールプース市	506	253	253	7.28	3.64	3.64	737	354	383	10.61	5.09	5.51	5.51	5.51	△ 231	△ 101	△ 130	△ 3.32
北杜市	162	76	86	3.68	1.73	1.96	702	330	372	15.96	7.50	8.46	8.46	8.46	△ 540	△ 254	△ 286	△ 12.28
甲斐市	612	297	315	8.10	3.93	4.17	712	378	334	9.43	5.01	4.42	4.42	4.42	△ 100	△ 81	△ 19	△ 1.32
笛吹市	471	242	229	7.07	3.63	3.44	936	484	452	14.06	7.27	6.79	6.79	6.79	△ 465	△ 242	△ 223	△ 6.98
上野原市	62	24	38	2.76	1.07	1.69	348	176	172	15.50	7.84	7.66	7.66	7.66	△ 286	△ 152	△ 134	△ 12.74
甲州市	146	77	69	5.05	2.66	2.39	509	264	245	17.60	9.13	8.47	8.47	8.47	△ 363	△ 187	△ 176	△ 12.55
中央市	190	99	91	6.14	3.20	2.94	302	159	143	9.76	5.14	4.62	4.62	4.62	△ 112	△ 60	△ 52	△ 3.62
西八代郡計	55	31	24	3.81	2.15	1.66	291	143	148	20.16	9.91	10.25	10.25	10.25	△ 236	△ 112	△ 124	△ 16.35
市川三郷町	55	31	24	3.81	2.15	1.66	291	143	148	20.16	9.91	10.25	10.25	10.25	△ 236	△ 112	△ 124	△ 16.35
南巨摩郡計	107	56	51	3.32	1.74	1.58	673	298	375	20.85	9.23	11.62	11.62	11.62	△ 566	△ 242	△ 324	△ 17.54
早川町	1	1	0	0.95	0.95	0.00	24	11	13	22.90	10.50	12.40	12.40	12.40	△ 23	△ 10	△ 13	△ 21.95
身延町	23	12	11	2.24	1.17	1.07	288	126	162	27.99	12.25	15.74	15.74	15.74	△ 265	△ 114	△ 151	△ 25.76
南部町	17	9	8	2.46	1.30	1.16	128	54	74	18.49	7.80	10.69	10.69	10.69	△ 111	△ 45	△ 66	△ 16.03
富士川町	66	34	32	4.71	2.43	2.28	233	107	126	16.63	7.64	8.99	8.99	8.99	△ 167	△ 73	△ 94	△ 11.92
中巨摩郡計	223	122	101	10.54	5.77	4.78	176	91	85	8.32	4.30	4.02	4.02	4.02	47	31	16	2.22
昭和町	223	122	101	10.54	5.77	4.78	176	91	85	8.32	4.30	4.02	4.02	4.02	47	31	16	2.22
南都留郡計	347	172	175	7.09	3.52	3.58	537	299	238	10.98	6.11	4.86	4.86	4.86	△ 190	△ 127	△ 63	△ 3.88
道志村	6	4	2	3.82	2.55	1.27	29	20	9	18.46	12.73	5.73	5.73	5.73	△ 23	△ 16	△ 7	△ 14.64
西桂町	17	8	9	4.31	2.03	2.28	46	24	22	11.65	6.08	5.57	5.57	5.57	△ 29	△ 16	△ 13	△ 7.35
忍野村	93	44	49	10.05	4.75	5.29	81	45	36	8.75	4.86	3.89	3.89	3.89	12	△ 1	13	1.30
山中湖村	24	11	13	4.62	2.12	2.50	50	29	21	9.62	5.58	4.04	4.04	4.04	△ 26	△ 18	△ 8	△ 5.00
鳴沢村	16	8	8	5.70	2.85	2.85	52	18	34	18.54	6.42	12.12	12.12	12.12	△ 36	△ 10	△ 26	△ 12.83
富士河口湖町	191	97	94	7.30	3.71	3.59	279	163	116	10.67	6.23	4.44	4.44	4.44	△ 88	△ 66	△ 22	△ 3.37
北都留郡計	6	4	2	5.07	3.38	1.69	21	10	11	17.75	8.45	9.30	9.30	9.30	△ 15	△ 6	△ 9	△ 12.68
小菅村	2	2	0	3.02	3.02	0.00	9	5	4	13.60	7.55	6.04	6.04	6.04	△ 7	△ 3	△ 4	△ 10.57
丹波山村	4	2	2	7.68	3.84	3.84	12	5	7	23.03	9.60	13.44	13.44	13.44	△ 8	△ 3	△ 5	△ 15.36

第5表 市町村別・男女別転入者数及び転出者数 [人、%]

市町村名	入						出						社会増減			社会増減率 (人口1000人対)												
	転入			その他			転出			その他			総数	男	女													
	合	計	外	1)その他	男	女	合	計	内	県	外	2)その他					男	女										
総数	男	女	総数	男	女	総数	男	女	総数	男	女	総数	男	女														
県合計	33,936	18,365	15,571	14,063	7,011	19,484	11,088	8,396	389	225	164	31,828	17,013	14,815	14,109	7,085	7,024	17,064	9,541	7,523	655	387	268	1,352	756	2,62		
市部計	28,623	15,457	13,166	11,705	5,881	16,562	9,368	7,194	386	208	148	26,668	14,162	12,406	11,582	5,802	5,780	14,419	8,022	6,397	567	338	229	1,295	760	2,99		
郡部計	5,313	2,908	2,405	2,358	1,171	1,187	2,922	1,202	33	17	16	5,260	2,851	2,409	2,527	1,283	1,244	2,645	1,519	1,126	88	49	39	53	57	△ 4	0.45	
甲府市	9,134	5,041	4,093	3,103	1,541	1,562	5,950	3,440	2,510	81	60	21	7,941	4,380	3,561	3,004	1,500	1,504	4,705	2,742	1,963	232	138	94	1,193	661	6.31	
富士吉田市	1,658	911	747	707	368	339	927	529	398	24	14	10	1,697	917	780	734	364	370	925	525	400	38	28	10	△ 39	△ 6	△ 0.85	
都留市	1,419	723	696	376	199	177	1,035	519	516	8	5	3	1,496	761	735	402	214	188	1,082	541	541	12	6	6	△ 77	△ 38	△ 2.51	
山梨市	1,049	540	509	562	263	299	473	257	206	14	10	4	943	483	460	569	282	287	365	193	172	9	8	1	106	57	49	3.21
大月市	675	395	280	189	112	77	482	282	200	4	1	3	779	408	371	288	152	136	477	251	226	14	5	9	△ 104	△ 13	△ 91	△ 4.73
韭崎市	1,187	712	475	505	256	249	671	450	221	11	6	5	1,158	664	494	597	322	275	551	335	216	10	7	3	29	48	△ 19	1.01
南アルプス市	2,402	1,264	1,138	1,483	734	749	901	519	382	18	11	7	1,988	1,010	978	1,022	493	529	946	502	444	20	15	5	414	254	160	5.96
北杜市	1,780	927	853	397	200	197	1,335	703	632	48	24	24	1,602	824	778	549	274	275	1,003	524	479	50	26	24	178	103	75	4.05
甲斐市	3,777	2,041	1,736	1,965	996	969	1,758	1,017	741	54	28	26	3,269	1,749	1,520	1,724	863	861	1,493	861	632	52	25	27	508	292	216	6.73
笹吹市	2,210	1,149	1,061	1,176	588	588	1,010	550	460	24	11	13	2,364	1,188	1,176	1,285	620	665	1,025	533	492	54	35	19	△ 154	△ 39	△ 115	△ 2.31
上野原市	704	390	314	106	65	41	581	315	266	17	10	7	763	419	344	142	82	60	607	326	281	14	11	3	△ 59	△ 29	△ 30	△ 2.63
甲州市	779	394	385	365	178	187	399	207	192	15	9	6	888	452	436	482	242	240	383	198	185	23	12	11	△ 109	△ 58	△ 51	△ 3.77
中央市	1,849	970	879	771	381	390	1,040	570	470	38	19	19	1,680	907	773	784	394	390	857	491	366	39	22	17	169	63	106	5.46
西八代郡計	361	177	184	230	111	119	131	66	65	0	0	0	400	203	197	254	121	133	138	79	59	8	3	5	△ 39	△ 26	△ 13	△ 2.70
市川三郷町	361	177	184	230	111	119	131	66	65	0	0	0	400	203	197	254	121	133	138	79	59	8	3	5	△ 39	△ 26	△ 13	△ 2.70
南巨摩郡計	871	513	358	431	241	190	430	256	164	10	6	4	989	512	477	584	284	300	389	225	164	16	3	13	△ 118	1	△ 119	△ 3.66
早川町	49	32	17	17	12	5	32	20	12	0	0	0	62	38	24	25	15	10	37	23	14	0	0	0	△ 13	△ 6	△ 7	△ 12.40
身延町	238	147	91	92	51	41	142	94	48	4	2	2	311	153	158	199	91	108	108	61	47	4	1	3	△ 73	△ 6	△ 67	△ 7.09
南部町	147	99	48	59	36	23	88	63	25	0	0	0	196	112	84	82	45	37	114	67	47	0	0	0	△ 49	△ 13	△ 36	△ 7.08
富士川町	437	235	202	263	142	121	168	89	79	6	4	2	420	209	211	278	133	145	130	74	56	12	2	10	17	26	△ 9	1.21
中巨摩郡計	1,409	735	674	767	373	394	637	359	278	5	3	2	1,307	728	579	690	370	320	600	348	252	17	10	7	102	7	95	4.82
昭和町	1,409	735	674	767	373	394	637	359	278	5	3	2	1,307	728	579	690	370	320	600	348	252	17	10	7	102	7	95	4.82
南都留郡計	2,600	1,444	1,156	902	430	472	1,680	1,006	674	18	8	10	2,475	1,365	1,110	966	491	475	1,462	841	621	47	33	14	125	79	46	2.55
道志村	43	21	22	19	10	9	22	11	11	2	0	2	69	31	38	34	14	20	35	17	18	0	0	0	△ 26	△ 10	△ 16	△ 16.55
西桂町	132	69	63	91	44	47	37	23	14	4	2	2	132	65	67	86	39	47	43	23	20	3	3	0	0	4	△ 4	0.00
忍野村	633	413	220	164	78	86	464	333	131	5	2	3	628	431	197	189	119	70	426	301	125	13	11	2	5	△ 18	23	0.54
山中湖村	239	133	106	60	30	30	179	103	76	0	0	0	269	137	132	81	41	40	175	86	89	13	10	3	△ 30	△ 4	△ 26	△ 5.77
鳴沢村	137	67	70	52	22	30	85	45	40	0	0	0	107	54	53	44	21	23	63	33	30	0	0	0	30	13	17	10.70
富士河口湖町	1,416	741	675	516	246	270	893	491	402	7	4	3	1,270	647	623	532	257	275	720	381	339	18	9	9	146	94	52	5.58
北都留郡計	72	39	33	28	16	12	44	23	21	0	0	0	89	43	46	33	17	16	56	26	30	0	0	0	△ 17	△ 4	△ 13	△ 14.37
小菅村	33	16	17	18	10	8	15	6	9	0	0	0	53	25	28	18	8	10	35	17	18	0	0	0	△ 20	△ 9	△ 11	△ 30.21
丹波山村	39	23	16	10	6	4	29	17	12	0	0	0	36	18	18	15	9	6	21	9	12	0	0	0	3	5	△ 2	5.76

注：1) 職種で記載された者

2) 職種で削除された者

3) 県内転入者数と県内転出者数のそれぞれ別の県合計が一致しないのは、転入届と転出届との間の時間的差異や転出取消等があることによる。

第 6 表 都道府県別・男女別転入者数及び転出者数

都道府県名 (地方名)	入 者		出 者		差引増減 (転入者数-転出者数)		転出100に対する転入の割							
	総数	比率	総数	比率	総数	比率	総数	比率						
	男	女	男	女	男	女	男	女						
総 数	19,484	11,088	8,396	100	17,064	9,541	7,523	100	2,420	1,547	873	114.2	116.2	111.6
北 海 道	296	159	137	1.52	251	160	91	1.47	45	△ 1	46	117.9	99.4	150.5
東北地方	741	428	313	3.80	515	336	179	3.02	226	92	134	143.9	127.4	174.9
青森県	81	38	43	0.42	47	28	19	0.28	34	10	24	172.3	135.7	226.3
岩手県	130	62	68	0.67	109	76	33	0.64	21	△ 14	35	119.3	81.6	206.1
宮城県	216	127	89	1.11	128	89	39	0.75	88	38	50	168.8	142.7	228.2
秋田県	63	39	24	0.32	61	40	21	0.36	2	△ 1	3	103.3	97.5	114.3
山形県	79	49	30	0.41	58	32	26	0.34	21	17	4	136.2	153.1	115.4
福島県	172	113	59	0.88	112	71	41	0.66	60	42	18	153.6	159.2	143.9
関東地方	9,477	5,456	4,021	48.64	9,721	5,281	4,440	56.97	△ 244	175	△ 419	97.5	103.3	90.6
茨城県	366	226	140	1.88	332	202	130	1.95	34	24	10	110.2	111.9	107.7
栃木県	196	110	86	1.01	244	156	88	1.43	△ 48	△ 46	△ 2	80.3	70.5	97.7
群馬県	274	168	106	1.41	266	156	110	1.56	8	12	△ 4	103.0	107.7	96.4
埼玉県	1,140	662	478	5.85	1,176	643	533	6.89	△ 36	19	△ 55	96.9	103.0	89.7
千葉県	1,169	684	485	6.00	924	508	416	5.41	245	176	69	126.5	134.6	116.6
東京都	4,104	2,289	1,815	21.06	4,632	2,418	2,214	27.14	△ 528	△ 129	△ 399	88.6	94.7	82.0
神奈川県	2,228	1,317	911	11.44	2,147	1,198	949	12.58	81	119	△ 38	103.8	109.9	96.0
中部地方	3,408	1,980	1,428	17.49	3,201	1,886	1,315	18.76	207	94	113	106.5	105.0	108.6
新潟県	206	99	107	1.06	169	106	63	0.99	37	△ 7	44	121.9	93.4	169.8
富山県	96	58	38	0.49	113	74	39	0.66	△ 17	△ 16	△ 1	85.0	78.4	97.4
石川県	110	59	51	0.56	60	36	24	0.35	50	23	27	183.3	163.9	212.5
福井県	50	26	24	0.26	50	36	14	0.29	0	△ 10	10	100.0	72.2	171.4
長野県	971	555	416	4.98	937	521	416	5.49	34	34	0	103.6	106.5	100.0
岐阜県	194	115	79	1.00	146	70	76	0.86	48	45	3	132.9	164.3	103.9
静岡県	1,169	695	474	6.00	1,087	670	417	6.37	82	25	57	107.5	103.7	113.7
愛知県	612	373	239	3.14	639	373	266	3.74	△ 27	0	△ 27	95.8	100.0	89.8

注：1) 比率は、転入者全体に占める当該都道府県等からの転入者の構成比 (%)  
 2) 比率は、転出者全体に占める当該都道府県等への転出者の構成比 (%)



第 6 表 都道府県別・男女別転入者数及び転出者数（つづき）

都道府県名 (地方名)	転入者数 1)		転出者数 2)		差引増減 (転入者数-転出者数)	転出100に対する転入の割		[人、%]		
	男	女	男	女		総数	男	女	男	女
	総数	比率	総数	比率		総数	比率	比率	比率	
近畿地方	613	462	5.52	5.78	89	17	72	109.0	102.9	118.5
三重県	151	86	0.77	0.79	17	5	12	112.7	106.2	122.6
滋賀県	73	46	0.37	0.50	△ 13	△ 7	△ 6	84.9	86.8	81.8
京都府	161	94	0.83	0.86	15	5	10	110.3	105.6	117.5
大阪府	376	210	1.93	2.09	19	△ 7	26	105.3	96.8	118.6
兵庫県	228	130	1.17	1.05	48	23	25	126.7	121.5	134.2
奈良県	40	22	0.21	0.28	△ 7	△ 7	0	85.1	75.9	100.0
和歌山県	46	25	0.24	0.21	10	5	5	127.8	125.0	131.3
中国地方	357	210	1.83	1.45	109	62	47	144.0	141.9	147.0
鳥取県	15	9	0.08	0.17	△ 14	△ 9	△ 5	51.7	50.0	54.5
島根県	36	19	0.18	0.15	10	6	4	138.5	146.2	130.8
岡山県	82	48	0.42	0.39	16	9	7	124.2	123.1	125.9
広島県	160	103	0.82	0.50	75	53	22	188.2	206.0	162.9
山口県	64	31	0.33	0.25	22	3	19	152.4	110.7	235.7
四国地方	197	103	1.01	0.57	100	46	54	203.1	180.7	235.0
徳島県	44	21	0.23	0.09	29	11	18	293.3	210.0	460.0
香川県	35	21	0.18	0.12	15	10	5	175.0	190.9	155.6
愛媛県	75	35	0.38	0.28	27	8	19	156.3	129.6	190.5
高知県	43	26	0.22	0.08	29	17	12	307.1	288.9	340.0
九州地方	658	360	3.38	3.24	105	47	58	119.0	115.0	124.2
福岡県	212	110	1.09	1.03	37	14	23	121.1	114.6	129.1
佐賀県	28	16	0.14	0.11	9	6	3	147.4	160.0	133.3
長崎県	64	34	0.33	0.21	29	11	18	182.9	147.8	250.0
熊本県	89	58	0.46	0.57	△ 9	△ 2	△ 7	90.8	96.7	81.6
大分県	37	24	0.19	0.20	3	4	△ 1	108.8	120.0	92.9
宮崎県	39	19	0.20	0.18	8	△ 2	10	125.8	90.5	200.0
鹿児島県	69	32	0.35	0.35	10	1	9	116.9	103.2	132.1
沖縄県	120	67	0.62	0.60	18	15	3	117.6	128.8	106.0
国外	3,275	1,779	16.81	8.74	1,783	1,015	768	219.5	232.9	205.5

注：1) 比率は、転入者全体に占める当該都道府県等からの転入者の構成比 (%)  
 2) 比率は、転出者全体に占める当該都道府県等への転出者の構成比 (%)

第 7 表 県内市町村間における転入者数及び転出者数

転出先	県内市町村間における転入者数及び転出者数																																	計
	甲府市	富士吉田市	山梨市	大月市	富士市	北杜市	南アルプス市	上野原市	甲州市	中央市	三川町	早川町	身延町	南都町	富士川町	昭和村	西桂町	忍野村	山中湖村	鳴沢村	富士河口町	小菅村	丹波山村	合計										
甲府市	0	129	72	175	38	122	280	124	695	574	28	121	218	55	7	42	24	65	220	3	7	11	8	2	78	3	2	3,103						
富士吉田市	68	0	68	7	31	10	25	4	35	33	8	7	16	4	0	2	1	7	13	7	33	82	22	10	212	2	0	707						
山梨市	44	73	0	9	70	8	11	6	31	14	23	6	6	1	0	2	0	4	3	12	17	7	8	0	16	3	2	376						
大月市	131	11	10	0	16	7	15	10	42	131	1	147	12	3	0	1	0	4	8	0	0	2	1	0	8	2	0	562						
富士市	31	18	39	3	0	2	7	2	17	13	26	9	2	0	0	1	1	1	2	2	2	2	2	1	6	1	0	189						
北杜市	91	10	4	12	6	0	71	87	128	22	1	5	25	7	0	2	2	8	14	0	1	1	0	0	8	0	0	505						
南アルプス市	383	28	18	23	8	102	0	54	294	97	6	21	134	49	1	25	12	82	104	3	0	6	6	0	27	0	0	1,483						
上野原市	99	5	8	4	1	93	22	0	78	20	4	5	14	2	1	1	2	1	15	1	0	5	1	0	15	0	0	397						
甲斐市	761	31	37	35	23	171	225	184	0	124	12	26	94	29	3	13	5	28	115	1	1	5	3	0	37	1	1	1,965						
笛吹市	491	57	23	138	32	19	53	30	79	0	7	95	55	10	2	12	6	8	14	0	2	8	1	5	26	0	3	1,176						
上野原市	17	3	12	6	23	0	8	1	8	7	0	2	4	0	0	0	1	2	0	0	1	0	1	0	5	5	0	106						
甲州市	85	10	7	95	7	9	12	3	22	92	7	0	3	0	1	0	2	0	4	0	1	1	0	0	3	0	1	365						
中央市	291	8	11	16	6	28	79	5	59	50	2	9	0	33	2	18	1	7	131	1	1	1	0	0	12	0	0	771						
市川三郷町	30	5	5	3	0	1	37	4	14	13	1	1	37	0	2	27	0	31	13	0	0	0	0	0	6	0	0	230						
早川町	3	0	0	1	0	1	1	1	1	3	0	1	2	0	0	1	0	1	1	0	0	0	0	0	0	0	0	17						
身延町	27	1	1	0	0	4	6	1	8	2	1	0	2	8	1	0	20	7	1	0	0	0	0	0	2	0	0	92						
南都町	18	1	1	0	0	1	8	0	4	2	0	0	0	2	1	19	0	1	1	0	0	0	0	0	0	0	0	59						
富士川町	36	6	4	5	1	1	64	1	27	11	0	3	25	29	4	25	5	0	11	0	0	2	0	1	2	0	0	263						
昭和町	293	14	12	14	2	12	66	22	127	43	1	10	111	11	0	1	0	11	0	0	2	0	1	0	14	0	0	767						
道志村	1	3	3	0	1	0	0	3	1	0	1	0	1	0	0	0	0	0	0	0	1	0	0	0	4	0	0	19						
西桂町	7	26	27	3	7	0	0	0	0	0	1	1	1	2	0	0	0	0	0	0	0	4	0	0	11	1	0	91						
忍野村	25	53	4	4	4	2	6	2	6	8	1	2	7	2	0	0	1	2	0	1	0	0	16	3	15	0	0	164						
山中湖村	5	12	0	1	1	0	5	0	1	3	0	0	0	1	1	2	1	0	1	0	1	9	0	1	15	0	0	60						
鳴沢村	6	15	8	0	0	0	1	0	4	0	0	0	0	0	0	0	0	0	0	0	0	0	0	0	18	0	0	52						
富士河口湖町	50	214	28	8	11	5	12	8	25	21	5	8	8	3	0	0	0	4	13	3	15	42	14	19	0	0	0	516						
小菅村	2	1	0	1	1	0	2	1	1	0	2	0	0	0	0	0	0	0	0	0	0	1	0	0	0	0	6	18						
丹波山村	1	2	0	1	0	0	0	0	2	0	0	0	0	0	1	0	0	0	0	0	0	0	0	0	1	0	0	10						
合計	2,996	736	402	564	289	598	1,016	553	1,709	1,283	138	481	777	251	26	194	83	273	686	34	84	190	83	43	541	18	15	14,063						

注：移動者数については、県内転入者数の数値を用いている。

第 8 表 県内市町村への都道府県別転入者数 [人]

転入先	甲府市	富士吉田市	都留市	山梨市	大月市	大月市	山梨市	北杜市	甲斐市	笛吹市	上野原市	甲州市	中央市	市川町	早川町	身延町	南都部町	富士川町	昭和町	志桂町	西野村	忍野村	山中湖村	鳴沢村	富河口町	小菅村	丹波山村	合計	
転入元	5,950	927	1,035	473	482	671	901	1,335	1,758	1,010	581	399	1,040	131	32	142	88	168	637	22	37	464	179	85	893	15	29	19,484	
北海道	89	26	5	4	7	4	8	23	26	11	10	1	18	1	1	2	1	2	4	0	0	14	1	0	0	16	0	0	296
青森県	26	3	5	4	1	1	1	6	4	4	3	0	7	1	0	2	0	2	6	4	0	0	0	0	10	0	0	81	
岩手県	34	11	23	0	3	5	0	4	16	3	1	2	9	0	0	0	0	0	0	9	0	0	0	0	9	0	0	130	
宮城県	72	13	16	2	4	6	5	13	18	12	2	1	13	3	0	0	0	4	14	0	0	3	1	0	14	0	0	216	
秋田県	31	3	7	2	1	3	1	4	2	2	0	1	3	0	0	0	0	0	0	0	0	0	0	0	4	0	0	63	
山形県	28	3	13	4	0	4	3	0	5	5	5	0	4	0	0	0	0	0	0	0	0	3	0	0	1	0	0	79	
福島県	49	25	18	1	3	7	10	3	6	9	3	2	16	0	0	4	0	0	4	0	0	3	0	2	7	0	0	172	
茨城県	95	36	19	11	4	14	15	19	46	26	7	2	20	1	7	1	2	1	11	0	0	12	4	0	13	0	0	366	
栃木県	60	12	6	2	1	7	13	5	21	12	8	4	10	1	0	0	1	3	9	0	1	7	0	0	13	0	0	196	
群馬県	75	10	16	2	1	3	14	13	15	23	4	7	19	0	2	7	1	2	10	1	0	1	0	1	24	1	0	274	
埼玉県	333	59	32	34	18	54	52	62	148	73	29	37	51	9	0	8	1	9	35	0	2	22	8	3	51	0	10	1,140	
千葉県	306	60	80	32	19	43	61	112	93	73	39	27	55	18	4	10	4	13	34	0	4	10	10	4	55	3	0	1,169	
東京都	1,192	183	131	138	139	131	197	395	353	216	153	126	101	36	3	26	10	45	112	14	9	75	54	35	216	5	9	4,104	
神奈川県	552	121	83	86	73	68	93	191	216	103	118	74	89	17	1	13	5	22	54	6	5	83	33	17	94	4	7	2,228	
新潟県	84	10	9	4	4	4	10	17	22	14	2	1	11	1	0	0	0	1	5	0	0	1	0	0	6	0	0	206	
富山県	33	4	8	0	3	3	4	3	12	1	2	0	8	0	0	0	0	1	9	0	0	0	2	0	2	0	1	96	
石川県	32	7	10	0	2	6	4	13	4	2	4	2	5	0	0	1	1	0	5	0	0	1	0	0	7	0	0	110	
福井県	17	1	6	0	0	5	2	2	2	2	0	0	6	0	0	0	0	0	2	0	0	0	1	0	4	0	0	50	
長野県	322	38	33	18	15	37	62	77	143	50	18	14	47	5	5	4	3	11	27	0	2	14	2	6	18	0	0	971	
岐阜県	58	20	1	12	9	12	9	14	16	7	2	3	9	3	0	2	0	0	8	0	1	4	1	0	15	0	0	194	
静岡県	330	70	52	23	19	30	54	46	113	63	14	19	58	9	1	11	40	12	47	0	7	63	16	5	66	0	1	1,169	
愛知県	156	38	52	13	2	26	22	46	69	34	15	4	39	4	1	5	11	7	16	0	3	16	8	1	24	0	0	612	
三重県	46	7	14	5	3	6	2	18	17	2	4	6	8	1	0	0	0	0	3	0	0	1	0	0	8	0	0	151	
滋賀県	17	1	0	3	1	6	2	4	9	10	1	0	5	0	0	0	0	0	5	0	0	1	1	0	7	0	0	73	
京都府	37	16	6	8	1	6	4	13	23	7	8	6	3	0	0	0	4	1	6	0	0	3	1	2	6	0	0	161	
大阪府	126	17	19	10	4	9	23	22	45	19	5	7	20	2	0	0	3	12	0	0	5	2	2	0	26	0	0	376	
兵庫県	72	9	7	7	1	16	4	15	27	10	10	2	16	0	0	1	1	0	7	0	0	5	0	1	17	0	0	228	
奈良県	14	1	2	1	0	5	2	5	2	0	0	0	1	0	0	0	0	0	1	0	0	4	1	1	0	0	0	40	
和歌山県	16	3	1	0	0	1	6	6	2	2	2	1	1	0	0	0	0	0	2	0	0	2	2	0	0	0	1	46	
鳥取県	4	1	0	0	0	0	0	1	2	0	0	0	1	2	0	0	0	0	0	0	0	1	0	0	1	0	0	15	
島根県	14	6	5	1	0	0	0	2	0	0	0	1	4	0	0	0	0	0	3	0	0	1	0	0	0	0	0	36	
岡山県	29	8	2	1	0	7	0	3	6	1	0	1	6	0	0	0	0	0	4	0	0	4	1	0	9	0	0	82	
広島県	44	3	2	2	5	8	36	6	11	12	4	1	8	0	0	0	0	0	5	0	0	4	2	0	6	1	0	160	
山口県	22	3	5	3	0	2	4	1	1	2	0	0	3	0	0	0	0	0	6	0	0	3	2	1	2	0	0	64	
徳島県	12	2	5	2	0	1	1	3	1	5	1	0	2	1	0	1	0	0	3	0	0	0	0	0	4	0	0	44	
香川県	12	1	4	0	1	0	1	4	2	2	0	0	3	0	0	0	0	0	0	0	0	3	0	0	1	0	0	35	
愛媛県	19	2	10	0	0	1	2	4	6	10	3	0	6	0	0	0	0	2	8	0	0	1	0	0	1	0	0	75	
高知県	11	0	6	4	0	1	3	3	4	2	0	0	1	0	0	0	0	0	5	0	0	0	0	0	3	0	0	43	
福岡県	55	11	6	6	4	3	9	10	20	6	14	2	19	0	0	1	0	3	17	0	1	12	0	0	13	0	0	212	
佐賀県	6	1	1	0	0	0	2	4	2	3	1	1	2	0	0	0	0	0	1	0	0	0	0	0	4	0	0	28	
長崎県	27	1	6	3	0	0	2	3	2	10	0	0	0	0	0	0	0	0	1	0	0	6	0	0	2	1	0	64	
熊本県	26	4	3	1	1	18	3	4	14	5	0	0	4	0	0	0	0	0	2	0	0	1	0	0	3	0	0	89	
大分県	12	1	2	0	0	4	2	0	1	2	3	0	0	0	0	1	0	0	2	1	0	6	1	0	0	0	0	37	
宮城県	11	2	4	0	1	0	0	4	2	0	2	0	2	0	0	0	0	0	2	1	0	5	0	0	3	0	0	39	
鹿児島県	25	1	11	1	2	1	2	1	4	3	4	0	3	0	0	1	0	0	1	0	0	3	1	0	6	0	0	69	
沖縄県	42	5	8	5	2	4	4	11	5	4	5	0	4	0	1	3	0	2	6	0	0	1	1	1	7	0	0	120	
国外	1,277	80	242	29	134	88	146	127	181	149	77	42	320	16	6	38	3	21	114	0	2	60	23	5	95	0	0	3,275	

第9表 県内市町村からの都道府県別転出者数

転出元	甲府市	富士吉田市	都留市	山梨市	大月市	富士市	南アサヒ市	北杜市	甲斐市	笛吹市	上野原市	甲州市	中央市	川郷町	早川町	身延町	南都町	富士川町	昭和町	志和町	西桂町	忍野村	山中湖村	山吹村	鳴沢村	富士河口町	小菅村	丹波山村	合計
転出元	4,705	925	1,082	365	477	551	946	1,003	1,493	1,025	607	383	857	138	37	108	114	130	600	35	43	426	175	63	720	35	21	17,064	
北海道	69	13	16	3	2	5	8	13	24	19	11	7	12	0	1	1	1	3	3	1	1	11	1	3	23	0	0	0	251
青森県	8	3	4	1	2	3	0	4	3	3	7	1	1	1	0	0	0	0	1	0	0	0	1	0	6	0	0	0	47
岩手県	37	4	16	1	2	1	0	6	11	4	0	2	3	1	1	0	0	0	0	0	0	0	0	0	1	0	0	0	109
宮城県	42	8	5	2	2	1	11	10	17	3	2	1	6	0	0	2	0	0	1	0	0	5	0	0	10	0	0	0	128
秋田県	30	3	6	0	0	0	6	2	2	2	0	0	3	0	0	1	0	0	5	0	0	1	0	0	0	0	0	0	61
山形県	23	2	5	0	0	2	0	3	5	3	0	2	4	0	0	0	0	0	1	0	0	5	0	1	2	0	0	0	58
福島県	30	9	11	2	1	8	7	3	5	6	4	6	3	0	0	0	0	1	7	1	0	2	0	6	0	0	0	0	112
茨城県	94	19	16	11	4	12	18	15	38	18	6	12	18	2	0	0	0	1	18	0	0	11	2	0	16	1	0	0	332
栃木県	85	13	13	2	9	8	12	15	16	17	2	2	11	1	1	0	0	0	16	0	0	11	1	0	9	0	0	0	244
群馬県	98	15	10	7	7	8	16	13	16	27	4	4	8	3	0	3	0	1	12	0	1	5	1	0	7	0	0	0	266
埼玉県	341	63	79	40	45	32	81	58	107	68	31	27	36	11	1	8	6	16	39	0	3	32	6	2	41	3	0	1	1,176
千葉県	293	48	53	15	25	15	64	59	73	67	19	20	35	10	8	5	4	6	39	1	0	11	14	7	32	0	0	0	924
東京都	1,285	260	249	134	198	132	218	242	341	307	262	126	158	43	9	27	13	36	137	10	13	139	36	27	190	25	15	4,632	
神奈川県	512	139	128	49	62	70	160	106	203	114	90	59	89	19	2	11	12	18	77	15	9	43	39	8	108	3	2	2,147	
新潟県	60	9	21	3	1	2	8	10	16	9	0	2	6	2	3	1	0	1	4	0	0	0	3	1	0	7	0	0	169
富山県	36	11	28	1	0	2	1	2	9	3	1	0	4	0	0	0	0	0	2	0	0	1	0	0	12	0	0	0	113
石川県	16	5	6	0	2	2	6	2	7	2	1	1	0	0	1	0	2	0	2	0	0	1	0	0	4	0	0	0	60
福井県	20	1	8	1	0	0	0	1	5	0	1	1	0	0	0	0	0	0	2	0	0	0	0	0	0	0	0	0	50
長野県	273	32	27	15	21	37	68	153	100	45	10	13	53	4	2	4	1	8	41	0	0	8	3	0	18	0	1	937	
岐阜県	34	3	30	2	2	4	12	10	10	10	5	1	12	0	0	1	0	0	4	0	1	0	0	0	5	0	0	0	146
静岡県	269	76	67	11	31	22	50	27	92	63	25	20	78	5	2	20	59	7	36	5	5	49	17	6	45	0	0	1,087	
愛知県	173	37	65	8	4	14	27	53	39	14	6	75	6	1	1	2	6	23	0	0	0	15	13	2	28	0	0	639	
三重県	18	10	8	2	3	4	8	13	23	5	5	1	18	0	0	0	4	4	0	0	0	1	0	7	0	0	0	0	134
滋賀県	23	2	8	1	0	6	3	9	3	8	7	0	15	0	0	0	0	1	4	0	0	0	0	1	0	5	0	0	86
京都府	49	6	12	3	1	0	4	9	15	7	4	2	7	0	0	0	0	0	6	0	0	0	2	0	11	0	0	0	146
大阪府	99	8	31	9	6	8	17	18	45	21	6	5	18	4	2	1	1	7	16	0	1	9	5	1	18	0	1	357	
兵庫県	55	8	7	2	3	7	10	19	23	7	1	3	12	1	0	1	0	0	7	0	1	3	0	0	10	0	0	0	180
奈良県	13	2	0	2	1	1	0	7	5	0	1	1	2	0	0	0	0	1	2	0	0	6	2	0	1	0	0	0	47
和歌山県	11	0	0	0	0	0	4	3	5	4	3	0	1	0	0	0	0	0	2	0	0	0	0	2	0	0	1	0	36
鳥取県	5	0	19	0	1	1	0	0	1	0	0	0	0	0	0	0	0	0	1	0	0	1	0	0	0	0	0	0	29
島根県	6	2	2	0	1	0	2	0	0	0	2	9	1	0	0	0	0	0	0	0	0	1	0	0	0	0	0	0	26
岡山県	17	4	6	0	0	1	4	0	4	7	2	2	9	1	0	0	0	1	3	0	0	6	2	0	6	0	0	0	66
広島県	22	2	3	2	0	7	4	5	10	4	1	2	6	0	0	0	0	1	6	0	1	3	0	0	6	0	0	0	85
山口県	16	2	1	1	1	2	3	1	3	3	1	2	0	0	0	1	0	0	1	0	0	0	0	0	4	0	0	0	42
徳島県	5	3	3	1	0	0	0	2	0	0	0	0	1	0	0	0	0	0	0	0	0	0	0	0	0	0	0	0	15
香川県	6	2	0	1	0	0	0	0	5	0	0	1	2	2	0	0	0	0	0	0	0	0	0	0	1	0	0	0	20
愛媛県	13	4	8	0	0	2	7	2	0	1	2	0	1	0	0	0	0	0	3	0	0	2	2	0	1	0	0	0	48
高知県	3	0	2	0	0	0	0	0	0	4	0	1	1	0	0	0	0	0	0	0	0	0	0	0	3	0	0	0	14
福岡県	35	9	10	2	4	14	5	11	25	12	3	8	13	0	0	2	0	0	4	0	2	2	2	2	0	12	0	0	175
佐賀県	5	2	1	0	0	2	0	0	0	5	1	0	0	0	0	0	0	0	0	0	0	0	0	0	3	0	0	0	19
長崎県	9	0	4	1	0	1	0	3	2	2	0	0	4	0	0	0	0	1	0	0	1	6	0	0	1	0	0	0	35
熊本県	18	3	3	2	0	47	2	2	10	0	1	1	1	1	0	0	0	0	1	0	0	1	1	0	4	0	0	0	98
大分県	11	3	4	1	1	0	2	1	0	2	2	0	1	0	1	0	0	0	1	0	0	2	0	0	1	0	0	0	34
宮崎県	5	3	2	4	0	0	2	3	1	0	1	0	3	0	1	0	0	0	0	0	0	0	0	2	0	0	3	0	31
鹿児島県	20	7	5	0	2	0	1	6	3	1	7	2	3	0	0	0	0	1	4	0	0	0	0	1	1	0	0	0	59
沖縄県	20	5	9	4	2	2	5	11	7	15	1	1	3	0	0	0	3	2	4	0	0	0	1	2	4	0	0	0	102
国外	393	65	74	18	32	48	82	103	141	93	69	36	111	22	1	18	8	7	65	2	2	33	15	4	48	2	0	0	1,492

第 1 0 表 市町村別・転入者数及び転出者数、出生数及び死亡数（外国人）

市町村名	人 口			自然増減			令和3年10月から令和4年9月までの人口増減												令和3年10月1日人口			
	総数	男	女	人口増減		出生	死亡	転入						転出						総数	男	女
				増	減			県内	県外	国外	その他	県内	県外	国外	その他	県内	県外	国外	その他			
	16,359	7,705	8,654	2,145	71	112	41	2,074	6,115	813	2,491	2,686	125	4,041	823	1,849	867	502	14,214	6,565	7,649	
県合計	14,211	6,655	7,556	1,980	59	89	30	1,921	5,295	666	2,083	2,427	119	3,374	675	1,548	721	430	12,231	5,627	6,604	
市部計	2,148	1,050	1,098	165	12	23	11	153	820	147	408	259	6	667	148	301	146	72	1,983	938	1,045	
郡部計	5,757	2,757	3,004	979	15	30	15	964	2,059	127	726	1,168	38	1,095	200	473	235	187	4,782	2,253	2,529	
甲府市	472	190	282	42	5	5	0	37	200	33	117	45	5	163	33	69	24	37	430	184	246	
富士吉田市	293	139	154	94	7	7	0	88	353	31	109	212	1	265	27	169	51	18	507	247	260	
都留市	253	100	153	40	△1	0	1	41	94	13	59	19	3	53	14	23	9	7	213	77	136	
山梨市	209	122	87	35	2	3	1	33	173	15	41	116	1	140	42	68	16	14	174	81	93	
大月市	541	277	264	54	3	4	1	51	185	32	85	64	4	134	38	63	25	8	487	239	248	
韮崎市	1,142	528	614	174	2	5	3	172	339	109	121	100	9	167	46	68	38	15	968	435	533	
南アルプス市	588	255	333	35	△2	0	2	37	204	15	101	82	6	167	15	83	49	20	553	225	328	
北杜市	1,132	497	635	139	2	3	1	137	395	78	181	118	18	258	85	92	56	25	993	436	557	
甲斐市	1,015	416	599	93	4	7	3	89	364	72	168	120	4	275	45	122	64	44	922	353	569	
笹吹市	430	253	177	69	0	1	1	69	189	8	116	58	7	120	3	67	39	11	361	220	141	
上野原市	199	77	122	15	2	3	1	13	78	14	41	21	2	65	16	15	15	19	184	66	118	
甲州市	1,867	890	977	210	20	21	1	190	662	119	218	304	21	472	111	236	100	25	1,657	811	846	
中央市	198	103	95	7	1	1	0	6	52	21	22	9	0	46	15	10	13	8	191	99	92	
西八代郡計	198	103	95	7	1	1	0	6	52	21	22	9	0	46	15	10	13	8	191	99	92	
市川三郷町	367	195	172	64	△3	0	3	67	144	26	62	55	1	77	14	29	20	14	303	141	162	
南巨摩郡計	13	9	4	5	0	0	0	5	12	0	6	6	0	7	0	7	0	0	8	4	4	
早川町	121	82	39	37	△1	0	1	38	56	3	20	33	0	18	1	4	11	4	84	45	39	
身延町	50	32	18	△3	0	0	0	△3	16	0	14	2	0	19	0	12	7	0	53	35	18	
商部町	183	72	111	25	△2	0	2	27	60	23	22	14	1	33	13	6	2	12	158	57	101	
富士川町	702	282	420	26	6	7	1	20	236	62	72	99	3	216	73	86	43	14	676	273	403	
中巨摩郡計	702	282	420	26	6	7	1	20	236	62	72	99	3	216	73	86	43	14	676	273	403	
昭和町	869	462	407	69	8	15	7	61	385	38	249	96	2	324	44	176	68	36	800	415	385	
南都留郡計	11	7	4	2	0	0	0	2	4	2	1	1	0	2	0	0	1	1	0	9	6	3
道志村	36	14	22	10	0	0	0	10	20	5	14	1	0	10	2	3	2	3	26	10	16	
西桂町	250	135	115	△8	5	10	5	△13	78	12	40	26	0	91	12	51	18	10	258	137	121	
忍野村	113	70	43	△7	△1	0	1	△6	46	6	28	12	0	52	12	25	6	9	120	70	50	
山中湖村	31	19	12	5	0	0	0	5	11	0	7	4	0	6	0	3	3	0	26	15	11	
鳴沢村	428	217	211	67	4	5	1	63	226	13	159	52	2	163	18	93	38	14	361	177	184	
富士河口湖町	12	8	4	△1	0	0	0	△1	3	0	3	0	0	4	2	0	2	0	13	10	3	
北都留郡計	10	7	3	1	0	0	0	1	3	0	3	0	0	2	0	0	2	0	9	7	2	
小菅村	2	1	1	△2	0	0	0	△2	0	0	0	0	0	2	2	0	0	0	4	3	1	
丹波山村																						

注：1) 職種で記載された者  
 2) 職種で消除された者  
 3) 県内転入者数と県内転出者数のそれぞれの県合計が一致しないのは、転入届と転出届との間の時間的差異や転出取消等があることによる。



# 統計表

## ( 乙 調 査 )

---

統計表の数値は、乙調査の実調査数です。

「結果の概要（乙調査）」の数値は、乙調査の実調査数と甲調査による転入者数及び転出者数が一致するよう補正処理を行った「推計値」を使用しています。

従って、統計表の数値と「結果の概要（乙調査）」の数値は一致しません。

---

第1表 移動理由別・年齢別移動状況表(転入)

移動理由	0歳-4歳		5歳-9歳		10歳-14歳		15歳-19歳		20歳-24歳		25歳-29歳		30歳-34歳		35歳-39歳		40歳-44歳		45歳-49歳				
	計	内 国	計	内 国	計	内 国	計	内 国	計	内 国	計	内 国	計	内 国	計	内 国	計	内 国	計	内 国			
	男	女	男	女	男	女	男	女	男	女	男	女	男	女	男	女	男	女	男	女			
<b>就職</b>	0	0	0	0	0	0	0	0	0	0	0	0	0	0	0	0	0	0	0	0	0		
国内	0	0	0	0	0	0	0	0	0	0	0	0	0	0	0	0	0	0	0	0	0	0	
国外	0	0	0	0	0	0	0	0	0	0	0	0	0	0	0	0	0	0	0	0	0	0	
<b>就学・卒業</b>	0	0	0	0	0	0	0	0	0	0	0	0	0	0	0	0	0	0	0	0	0	0	
国内	0	0	0	0	0	0	0	0	0	0	0	0	0	0	0	0	0	0	0	0	0	0	
国外	0	0	0	0	0	0	0	0	0	0	0	0	0	0	0	0	0	0	0	0	0	0	
<b>転入</b>	0	0	0	0	0	0	0	0	0	0	0	0	0	0	0	0	0	0	0	0	0	0	
国内	0	0	0	0	0	0	0	0	0	0	0	0	0	0	0	0	0	0	0	0	0	0	
国外	0	0	0	0	0	0	0	0	0	0	0	0	0	0	0	0	0	0	0	0	0	0	
<b>転業・退職</b>	0	0	0	0	0	0	0	0	0	0	0	0	0	0	0	0	0	0	0	0	0	0	
国内	0	0	0	0	0	0	0	0	0	0	0	0	0	0	0	0	0	0	0	0	0	0	
国外	0	0	0	0	0	0	0	0	0	0	0	0	0	0	0	0	0	0	0	0	0	0	
<b>廃業・退職</b>	0	0	0	0	0	0	0	0	0	0	0	0	0	0	0	0	0	0	0	0	0	0	
国内	0	0	0	0	0	0	0	0	0	0	0	0	0	0	0	0	0	0	0	0	0	0	
国外	0	0	0	0	0	0	0	0	0	0	0	0	0	0	0	0	0	0	0	0	0	0	
<b>婚姻関係</b>	1	1	0	2	1	1	0	0	0	0	0	0	0	0	0	0	0	0	0	0	0	0	
国内	0	0	0	0	0	0	0	0	0	0	0	0	0	0	0	0	0	0	0	0	0	0	
国外	1	1	0	2	1	1	0	0	0	0	0	0	0	0	0	0	0	0	0	0	0	0	
<b>住宅事情</b>	2	1	1	1	1	1	1	1	1	1	1	1	1	1	1	1	1	1	1	1	1	1	
国内	0	0	0	0	0	0	0	0	0	0	0	0	0	0	0	0	0	0	0	0	0	0	
国外	2	1	1	1	1	1	1	1	1	1	1	1	1	1	1	1	1	1	1	1	1	1	
<b>交通事情</b>	0	0	0	0	0	0	0	0	0	0	0	0	0	0	0	0	0	0	0	0	0	0	
国内	0	0	0	0	0	0	0	0	0	0	0	0	0	0	0	0	0	0	0	0	0	0	
国外	0	0	0	0	0	0	0	0	0	0	0	0	0	0	0	0	0	0	0	0	0	0	
<b>福祉施設入所</b>	1	1	0	2	1	1	1	1	1	1	1	1	1	1	1	1	1	1	1	1	1	1	
国内	0	0	0	0	0	0	0	0	0	0	0	0	0	0	0	0	0	0	0	0	0	0	
国外	1	1	0	2	1	1	1	1	1	1	1	1	1	1	1	1	1	1	1	1	1	1	
<b>その他</b>	12	7	5	1	1	0	4	3	1	32	19	13	183	80	103	106	101	95	157	90	67	103	57
国内	3	2	1	1	1	0	2	1	1	7	4	3	79	36	43	86	30	47	36	36	20	38	
国外	9	5	4	0	0	4	11	10	25	25	15	104	67	67	69	68	64	110	54	31	37	65	
<b>随件者</b>	1,272	650	622	529	256	273	256	117	223	104	119	288	95	193	533	81	452	536	45	491	377	39	
国内	749	391	358	256	117	139	112	61	51	149	65	84	197	66	131	330	46	284	25	293	195	22	
国外	485	238	217	233	119	114	111	60	51	48	30	18	77	23	54	190	33	157	206	18	188	175	
<b>合計</b>	1,291	662	629	564	275	289	314	173	141	1,341	726	615	4,018	2,239	1,779	4,222	2,254	1,568	2,819	1,575	1,244	1,888	
国内	755	396	380	272	126	135	166	135	69	372	197	175	1,064	663	701	1,861	911	1,590	1,372	732	640	859	
国外	462	243	249	251	129	122	139	81	58	896	489	407	2,934	1,407	1,068	1,318	1,343	886	1,087	843	604	1,029	
国外	44	24	20	41	20	21	40	23	17	73	40	33	320	169	151	269	157	157	112	132	72	60	



第1表 移動理由別・年齢別移動状況表(転入)

移動理由	50歳 - 54歳		55歳 - 59歳		60歳 - 64歳		65歳 - 69歳		70歳 - 74歳		75歳 - 79歳		80歳 - 84歳		85歳以上		合計			
	社	外	社	外	社	外	社	外	社	外	社	外	社	外	社	外	男	女		
	男	女	男	女	男	女	男	女	男	女	男	女	男	女	男	女				
就 職	13	8	5	16	12	4	2	0	1	1	0	0	0	0	0	0	1,819	1,105	713	
	2	2	1	1	0	0	0	0	0	0	0	0	0	0	0	0	2	353	105	158
	6	2	2	6	5	1	2	0	1	0	0	0	0	0	0	0	1,290	813	475	
就学・卒業	4	2	2	9	6	3	0	0	0	0	0	0	0	0	0	0	176	96	80	
	0	0	0	0	0	0	0	0	1	1	0	0	0	0	0	0	1,062	575	487	
	0	0	0	0	0	0	0	0	1	1	0	0	0	0	0	0	139	72	67	
転 勤	0	0	0	0	0	0	0	0	0	0	0	0	0	0	0	0	866	475	391	
	0	0	0	0	0	0	0	0	0	0	0	0	0	0	0	0	57	28	29	
	259	211	48	217	182	35	98	18	32	23	9	20	14	6	3	2	4,571	3,359	1,212	
転業・転職	62	50	12	88	49	9	21	17	4	6	5	1	13	9	4	2	1,261	891	370	
	182	150	32	142	130	22	70	58	12	25	17	8	7	5	2	1	2,828	2,154	674	
	15	11	4	17	13	4	7	5	2	1	1	0	0	0	0	0	482	314	168	
職業・退職	156	105	51	81	66	15	49	43	6	20	16	4	10	8	2	2	2,477	1,675	802	
	29	15	14	16	12	4	10	8	2	3	2	1	3	3	0	0	512	317	195	
	114	82	32	56	46	10	33	30	3	15	13	2	7	5	2	2	1,834	1,262	572	
職業・退職	13	8	5	9	8	1	6	5	1	2	1	0	0	0	0	0	131	95	35	
	24	12	12	37	25	12	49	38	11	49	38	11	19	15	4	13	589	341	239	
	2	0	2	9	5	4	12	9	3	5	3	2	1	3	2	1	102	50	52	
婚姻関係	20	12	8	25	19	6	35	28	7	38	29	9	13	11	2	2	453	279	174	
	2	0	2	3	1	2	2	1	1	6	6	0	1	0	0	0	25	12	13	
	75	25	50	33	11	22	13	7	6	6	4	2	3	2	1	2	1,990	816	1,174	
住宅事情	198	113	85	189	114	75	156	113	43	130	77	53	112	62	2	0	1,428	655	772	
	123	73	50	110	65	45	75	57	48	60	52	28	50	26	2	1	1,022	391	431	
	70	37	33	75	47	28	79	56	23	69	45	24	60	35	1	2	535	154	381	
交通事情	5	3	2	4	2	2	2	2	1	2	1	1	2	1	0	0	54	24	30	
	10	7	3	10	8	2	4	4	0	4	3	1	5	3	2	1	220	143	77	
	9	6	3	6	5	1	4	4	0	3	2	1	3	2	1	0	182	118	64	
福祉施設入所	1	1	0	4	3	1	0	0	1	1	0	0	1	0	0	0	38	25	13	
	0	0	0	0	0	0	0	0	0	0	0	0	0	0	0	0	0	0	0	
	10	6	4	8	5	3	12	10	2	8	6	2	23	16	7	35	20	152	194	
その他	3	1	2	6	5	1	11	9	2	19	14	5	25	13	12	4	19	22	34	
	7	5	2	2	0	2	1	1	0	4	2	2	10	7	3	11	4	7	26	
	0	0	0	0	0	0	0	0	0	0	0	0	0	0	0	0	0	0	0	
随 伴 者	88	48	40	73	45	28	61	36	25	71	48	23	62	36	26	48	23	57	23	
	33	20	13	28	16	12	18	12	6	32	22	10	14	6	8	21	8	13	24	
	53	27	26	40	25	15	40	23	17	39	26	13	45	28	17	26	15	11	33	
合 計	2	1	1	5	4	1	3	1	2	0	0	3	2	2	1	1	0	0	0	
	133	8	125	133	9	124	106	4	102	73	4	69	71	5	65	48	2	46	34	
	64	5	59	51	5	46	37	1	36	25	2	23	31	1	12	12	11	11	12	
合 計	380	192	188	303	170	133	197	122	75	146	76	70	142	68	74	96	43	53	112	
	539	326	213	426	272	164	332	203	129	236	100	180	91	89	134	67	91	35	58	
	47	25	22	58	35	23	21	12	9	12	8	4	6	3	3	4	2	2	1	



第2表 移動理由別・年齢別移動状況表(転出)

移動理由	50歳-54歳		55歳-59歳		60歳-64歳		65歳-69歳		70歳-74歳		75歳-79歳		80歳-84歳		85歳以上		合計		
	計	女	計	女	計	女	計	女	計	女	計	女	計	女	計	女	計	女	
	男	女	男	女	男	女	男	女	男	女	男	女	男	女	男	女	男	女	
就 職	10	6	4	8	6	2	1	0	0	0	0	0	0	1	0	1	3	0	3
	2	1	1	1	1	0	0	0	0	0	0	0	0	1	0	1	2	0	2
	7	4	3	6	5	1	1	0	0	0	0	0	0	0	0	0	1	0	1
就学・卒業	0	0	0	1	0	0	0	0	0	0	0	0	0	0	0	0	0	0	0
	2	1	1	0	0	0	0	0	0	0	0	0	0	0	0	0	0	0	0
	0	0	0	0	0	0	0	0	0	0	0	0	0	0	0	0	0	0	0
転 勤	219	208	41	173	144	29	72	59	13	16	14	2	23	12	11	4	2	2	1
	62	50	12	58	49	9	21	17	4	6	5	1	13	9	4	2	1	1	1
	180	151	29	111	93	18	47	38	9	8	7	1	9	3	6	2	1	1	0
転業・転職	74	50	24	60	38	22	33	25	7	17	13	4	4	0	1	1	1	0	1
	29	15	14	16	12	4	10	8	2	3	2	1	3	3	0	0	0	0	0
	45	35	10	42	25	17	21	16	5	14	11	3	1	1	0	1	1	0	1
廃業・退職	18	11	7	26	16	10	31	26	5	26	19	7	12	9	3	5	3	2	6
	2	0	2	9	5	4	12	9	3	5	4	1	2	1	1	2	1	1	3
	14	9	5	16	10	6	17	15	2	19	14	5	6	5	1	3	2	1	3
婚姻関係	64	24	40	26	8	18	15	6	9	7	3	4	4	1	3	0	3	0	0
	52	20	32	18	7	11	9	5	4	5	3	2	2	1	1	2	0	0	0
	10	4	6	8	1	7	6	1	5	2	0	2	0	0	2	1	0	0	0
住 宅 事 務	167	97	70	147	87	60	113	80	33	91	50	41	88	47	41	58	34	24	64
	123	73	50	110	65	45	75	57	18	69	32	28	50	26	24	31	19	12	29
	41	23	18	34	21	13	28	23	15	39	18	12	36	20	16	27	15	12	35
交 通 事 務	14	10	4	9	8	1	5	4	1	5	4	1	7	4	3	3	1	2	3
	9	6	3	6	5	1	4	4	0	3	2	1	3	2	1	0	0	0	1
	5	4	1	3	3	0	1	0	1	2	2	0	4	2	2	3	1	2	2
福祉施設入所	4	2	2	6	5	1	13	9	4	9	5	4	26	19	7	31	17	14	59
	3	1	2	6	5	1	11	9	2	7	5	2	19	14	5	25	13	12	41
	1	1	0	0	0	0	2	0	2	2	0	2	6	4	2	18	6	12	39
そ の 他	54	27	27	56	30	26	42	24	18	59	44	15	44	26	18	36	14	22	44
	33	20	13	28	16	12	18	12	6	32	22	10	14	6	8	21	8	13	24
	19	7	12	24	10	14	16	8	8	21	17	4	28	18	10	15	6	9	20
随 伴 者	125	10	115	105	8	97	72	2	70	47	5	54	32	2	30	28	2	26	21
	64	5	59	51	5	46	37	1	36	25	2	23	31	1	12	12	1	11	12
	59	5	54	48	3	45	32	1	31	22	3	19	27	3	18	16	1	15	9
合 計	781	446	335	616	350	266	398	238	160	277	157	120	289	128	141	174	100	207	77
	380	192	188	303	170	133	197	122	75	146	76	70	142	68	74	96	43	53	112
	383	244	139	292	171	121	182	104	78	120	72	48	120	57	63	78	31	47	95
合 計	18	10	8	21	9	12	19	12	7	11	9	2	7	3	4	0	0	0	0
	10	6	4	8	6	2	1	0	0	0	0	0	0	0	0	0	0	0	0
	7	4	3	6	5	1	1	0	0	0	0	0	0	0	0	0	0	0	0
合 計	1,203	616	587	1,389	835	611	826	515	345	464	264	189	373	214	253	144	100	207	77
	586	284	284	652	353	253	353	214	144	189	100	77	144	81	100	51	30	51	156
	1,037	522	488	1,389	835	611	826	515	345	464	264	189	373	214	253	144	100	207	77

第3表 市町村別・移動理由別移動状況表(転入)【県内】

市町村名	就職		進学・卒業		結婚		転居・転入		転出・転出		その他		通学者		合計																								
	男	女	男	女	男	女	男	女	男	女	男	女	男	女	男	女																							
	計	計	計	計	計	計	計	計	計	計	計	計	計	計	計	計																							
高 野 市	66	31	35	42	24	18	228	166	62	86	47	39	21	13	8	264	131	133	328	202	126	51	32	19	15	7	8	102	48	54	423	143	280	1,636	844	782			
高上吉田市	22	13	9	4	0	4	137	95	42	40	29	11	13	6	7	127	59	68	118	76	42	11	5	6	28	10	18	45	25	20	169	54	115	714	372	342			
穂 留 市	20	7	13	14	3	11	63	48	15	29	19	10	4	2	2	34	13	21	33	22	11	2	2	0	14	2	12	16	6	10	63	22	41	292	146	146			
山梨市	14	6	8	4	1	4	57	39	18	15	8	7	1	1	0	69	27	42	102	68	34	6	3	3	14	7	7	35	21	14	172	48	124	489	232	257			
大月市	14	10	4	4	3	1	27	22	5	13	10	3	4	0	4	23	10	13	41	31	10	3	3	0	12	7	5	12	8	4	36	9	27	189	113	76			
五 島 市	14	5	9	4	2	2	48	35	13	27	20	7	4	3	1	71	29	42	111	73	38	6	4	2	7	5	2	37	22	15	128	37	91	457	235	222			
南アルプス市	15	8	7	9	5	4	96	70	26	39	27	12	5	2	3	130	62	68	234	169	65	16	10	6	19	10	9	47	30	17	413	121	292	1,023	514	509			
北 杜 市	10	4	6	5	2	3	37	25	12	20	14	6	5	3	2	31	15	16	62	45	17	4	4	0	11	7	4	7	5	2	98	28	70	290	152	138			
甲斐市	5	2	3	5	3	2	19	15	4	8	4	4	4	0	0	29	11	18	61	40	21	7	5	2	7	4	3	9	3	6	59	15	44	209	102	107			
富 岡 市	30	21	9	9	5	4	115	86	29	55	35	20	11	2	9	209	106	103	203	131	72	28	20	8	21	9	12	53	27	26	269	75	194	1,003	517	486			
上野原市	10	5	5	7	4	3	31	25	6	15	10	5	2	0	2	40	4	6	10	6	4	0	0	0	1	0	1	2	2	0	19	8	11	107	64	43			
甲 州 市	5	3	2	3	2	1	38	26	12	9	5	4	5	1	4	40	14	26	61	42	19	3	2	1	25	10	15	26	16	10	100	36	64	315	157	138			
中 央 市	29	13	16	7	2	5	76	41	35	38	26	12	4	1	3	85	36	49	190	136	64	11	7	4	10	1	9	44	24	20	211	69	142	705	346	359			
市 計	251	128	126	117	59	58	972	693	279	391	251	110	79	31	45	1,122	517	605	1,554	1,031	523	148	97	51	184	79	105	435	237	198	2,160	665	1,495	7,419	3,794	3,625			
市川三郷町	2	0	2	1	1	0	23	19	4	6	3	3	2	1	1	22	5	17	60	44	16	2	1	1	20	9	11	14	5	9	78	22	56	240	110	120			
西八代郡計	2	0	2	1	1	0	23	19	4	6	3	3	2	1	1	22	5	17	60	44	16	2	1	1	20	9	11	14	5	9	78	22	56	230	110	120			
早 川 町	0	0	0	0	0	0	12	10	2	1	1	0	0	0	0	0	0	0	2	1	1	0	0	0	0	0	0	1	0	1	0	1	0	1	17	12	5		
身 延 町	3	2	1	0	0	0	22	17	5	8	5	3	3	2	1	6	4	2	16	4	12	0	0	0	17	11	6	5	1	4	13	8	5	93	54	39			
南 部 町	5	2	3	1	1	0	20	19	1	2	1	1	3	2	1	8	7	5	2	1	8	7	5	2	1	0	4	1	3	1	0	6	2	4	59	36	23		
富士川町	12	8	4	2	1	1	35	23	12	11	9	2	3	3	0	43	18	25	48	34	14	4	3	1	18	5	13	22	13	9	59	22	37	257	139	118			
市巨摩郡計	20	12	8	3	2	1	89	69	20	22	16	6	9	7	2	58	23	35	73	44	29	5	4	1	39	17	22	29	16	14	79	32	47	426	241	185			
船 和 町	15	9	6	11	6	5	73	46	27	47	21	26	5	2	3	121	67	54	215	135	80	15	10	5	17	7	10	34	15	19	206	57	149	739	375	384			
中巨摩郡計	15	9	6	11	6	5	73	46	27	47	21	26	5	2	3	121	67	54	215	135	80	15	10	5	17	7	10	34	15	19	206	57	149	739	375	384			
道 志 村	1	1	0	0	0	0	8	3	5	0	0	0	0	0	0	4	1	3	3	2	1	0	0	0	0	0	0	1	0	1	0	0	0	0	0	0	17	7	10
西 桂 町	3	2	1	0	0	0	10	6	4	5	4	1	0	0	0	6	1	5	18	15	3	1	1	0	1	0	1	3	3	0	44	13	31	91	46	46			
忍 野 村	28	28	0	0	0	0	5	5	0	1	1	0	0	0	0	4	0	4	2	0	2	0	0	0	0	0	0	0	1	0	1	2	0	2	43	34	9		
山中湖村	2	1	1	0	0	0	7	5	2	6	4	2	2	2	0	10	2	8	21	10	11	0	0	0	0	0	0	1	1	0	11	5	6	60	30	30			
鳴 沢 村	2	2	0	0	0	0	1	1	0	1	0	1	1	0	1	0	4	3	1	15	11	4	1	0	1	4	1	3	4	0	1	17	3	14	50	23	27		
富士河口湖町	24	10	14	7	4	3	63	40	23	27	11	16	4	3	1	77	37	40	58	41	17	10	5	5	6	1	5	17	8	9	117	32	85	410	192	218			
南都留郡計	60	44	16	7	4	3	94	60	34	40	21	19	7	6	1	105	44	61	117	79	38	12	6	6	11	2	9	27	12	15	191	53	138	671	331	340			
小 笠 村	2	2	0	0	0	0	8	4	4	1	1	0	0	0	0	0	0	2	2	0	0	0	0	0	0	0	0	1	0	1	0	1	4	1	3	18	10	8	
丹 波 山 村	0	0	0	0	0	0	2	0	2	2	1	1	0	0	0	0	0	0	0	0	0	0	0	0	0	0	0	0	0	0	0	0	2	2	0	6	3	3	
北都留郡計	2	2	0	0	0	0	10	4	6	3	2	1	0	0	0	0	0	2	2	0	0	0	0	0	0	0	0	1	0	1	6	3	3	24	13	11			
郡 計	99	67	32	22	13	9	289	198	91	118	63	55	23	16	7	306	139	167	467	304	163	34	21	13	87	35	52	105	47	58	560	167	393	2,110	1,070	1,040			
山 梨 県 計	353	195	158	139	72	67	1,261	891	370	512	317	195	102	50	52	1,428	656	772	2,021	1,335	686	182	118	64	271	114	157	540	281	256	2,720	832	1,888	9,529	4,861	4,665			

第4表 市町村別・移動理由別移動状況表(転出)【県内】

市町村名	職		就学・卒業		婚・嫁		職業転換		進学・退学		転居区界		住宅事情		交通手段		福祉施設入所		その他		随行者		合計																		
	男	女	男	女	男	女	男	女	男	女	男	女	男	女	男	女	男	女	男	女	男	女	男	女																	
甲府市	68	42	26	15	11	247	187	80	93	61	32	20	8	12	242	101	141	183	323	160	30	20	10	33	12	21	109	57	52	618	184	431	1,969	990	979						
茅渚市	24	13	11	5	2	3	81	61	20	41	29	12	5	4	1	82	38	44	102	68	34	8	7	1	7	4	3	27	15	12	153	33	122	537	274	263					
都留市	26	10	16	5	4	1	65	53	12	20	13	7	2	1	1	51	29	22	41	26	15	6	4	2	8	0	8	15	7	8	79	25	54	318	172	146					
山梨市	19	10	9	6	4	2	56	40	16	25	15	10	2	1	1	75	37	38	75	46	29	11	6	5	14	7	7	30	15	15	110	42	68	423	223	200					
川崎市	21	10	11	6	2	4	38	30	8	16	10	6	3	0	3	32	17	15	30	18	12	8	5	1	4	8	4	4	33	13	22	202	110	92							
韮崎市	4	3	1	5	3	2	32	24	8	12	8	4	5	3	2	45	28	17	80	55	25	9	4	5	18	11	7	17	11	6	105	31	74	332	181	151					
南アルファルス市	30	19	11	10	4	6	75	46	29	32	21	11	6	2	4	126	65	61	131	89	42	13	8	5	20	7	13	41	21	20	139	41	98	623	323	300					
北本市	17	6	11	5	1	4	45	38	7	23	13	10	5	3	2	50	25	25	69	42	27	9	4	5	7	5	2	22	11	11	80	20	60	332	168	164					
甲斐市	30	20	10	16	9	7	153	114	41	61	39	22	10	5	5	143	57	86	273	181	92	22	14	8	23	12	11	69	37	32	376	122	254	1,178	610	568					
諏訪市	16	11	5	6	5	1	81	48	33	51	32	19	6	2	4	128	52	76	159	104	55	18	10	8	18	9	9	57	27	30	245	80	165	785	380	405					
上野原市	4	2	2	1	0	1	31	23	8	11	5	6	3	1	2	9	3	6	14	11	3	2	2	0	1	7	4	4	2	2	19	5	14	109	61	48					
甲斐原市	13	6	7	6	3	3	45	34	11	11	6	5	5	3	2	82	34	48	68	43	25	8	6	2	8	1	7	23	13	10	106	36	70	375	185	190					
中央市	19	13	6	17	9	8	62	42	20	22	11	11	4	4	0	71	33	38	139	92	47	11	9	2	8	5	3	25	13	12	157	43	114	535	274	261					
計	291	165	126	114	61	53	1,013	720	293	418	263	155	76	37	39	1,136	519	617	1,664	1,098	566	155	99	56	180	81	99	447	233	214	2,224	675	1,549	7,718	3,951	3,767					
甲府三縣町	5	2	3	3	1	2	20	12	8	5	2	3	1	1	0	45	20	25	26	14	12	4	3	1	12	6	6	12	3	9	47	21	26	180	85	95					
第八代郡計	5	2	3	3	1	2	20	12	8	5	2	3	1	1	0	45	20	25	26	14	12	4	3	1	12	6	6	12	3	9	47	21	26	180	85	95					
早川町	3	0	3	0	0	0	8	7	1	0	0	0	0	0	0	2	1	1	7	5	2	0	0	0	0	0	0	0	0	0	0	0	0	0	1	0	1	21	13	8	
身延町	11	3	8	0	0	0	17	12	5	6	3	3	1	1	0	23	6	17	27	15	12	2	1	1	12	3	9	11	8	3	25	7	18	135	59	76					
南都町	3	1	2	1	0	1	17	15	2	6	4	2	2	0	2	4	2	7	3	4	0	0	0	0	12	7	5	1	1	0	14	3	11	67	36	31					
富士川町	5	3	2	2	0	2	22	17	5	8	6	2	2	1	1	40	21	19	38	25	13	4	3	1	6	2	4	8	1	7	50	15	35	185	94	91					
西八代郡計	22	7	15	3	0	3	64	51	13	20	13	7	5	2	3	69	30	39	79	48	31	6	4	2	30	12	18	20	10	10	90	25	65	408	202	206					
昭和町	9	7	2	7	4	3	39	26	13	13	5	8	5	3	52	27	25	110	71	39	6	6	0	10	5	5	5	21	16	5	126	38	88	401	210	191					
甲斐郡計	9	7	2	7	4	3	39	26	13	13	5	8	5	3	52	27	25	110	71	39	6	6	0	10	5	5	5	21	16	5	126	38	88	401	210	191					
檀志村	2	0	2	0	0	0	8	7	1	3	2	1	0	0	0	2	0	0	0	0	0	0	0	0	8	3	5	0	0	0	6	0	6	29	12	17					
概穂村	4	1	3	2	1	1	11	6	5	4	4	0	1	0	1	11	5	6	7	7	0	1	0	1	9	0	9	3	0	3	17	4	13	70	28	42					
志野村	2	0	2	2	0	2	16	13	3	8	5	3	4	3	1	37	23	14	34	27	7	0	0	0	2	0	2	7	7	0	61	24	37	173	104	69					
山中湖村	3	2	1	0	0	0	10	4	6	7	4	3	2	1	1	9	3	6	8	4	4	2	0	2	4	1	3	1	1	0	6	2	4	52	22	30					
鳴沢村	0	0	0	1	1	0	3	2	1	1	0	0	0	0	0	13	5	8	3	3	0	0	0	0	2	0	2	2	2	0	8	2	6	33	16	17					
富士原町計	15	11	4	5	2	3	67	45	22	33	18	15	5	1	4	53	23	30	87	60	27	8	6	2	14	6	8	26	12	14	121	37	84	434	221	213					
南都留郡計	26	14	12	10	6	4	115	77	38	56	31	22	12	5	7	125	59	66	139	101	38	11	6	5	39	10	29	39	22	17	219	69	150	791	403	388					
小笠原村	0	0	0	1	0	1	8	3	5	0	0	0	0	0	0	1	1	0	0	0	0	0	0	0	0	0	0	0	0	0	0	0	1	9	3	6	20	7	13		
丹波山村	0	0	0	1	0	1	2	2	0	0	0	0	0	0	0	2	0	0	0	0	0	0	0	0	0	0	0	0	0	0	0	0	0	0	0	5	1	4	11	6	5
北都留郡計	0	0	0	2	0	2	10	5	5	0	0	0	0	0	0	1	1	0	3	3	0	0	0	0	0	0	0	0	0	0	0	0	1	4	10	31	13	18			
郡計	62	30	32	25	11	14	248	171	77	94	54	40	26	13	13	282	137	155	357	237	120	27	19	8	91	33	58	93	51	42	496	157	339	1,811	913	898					
山梨県計	383	195	138	139	72	67	1,261	891	370	512	317	195	102	50	52	1,428	656	772	2,021	1,335	686	182	118	64	271	114	157	540	284	256	2,720	832	1,888	9,529	4,864	4,665					

第5表 市町村別・移動理由別移動状況表(転入)【県外】

市町村名	職		職学卒		職		職		職		職		職		職		職		職		職		職		職		職		職									
	計	男	計	男	計	男	計	男	計	男	計	男	計	男	計	男	計	男	計	男	計	男	計	男	計	男	計	男	計	男	計	男						
中野市	220	141	89	333	214	119	786	630	196	292	202	90	51	31	23	88	27	61	110	58	52	6	4	2	12	9	3	113	64	49	452	111	338	2,476	1,491	982		
富士吉田市	83	50	33	16	9	7	268	205	63	147	105	42	33	17	16	43	12	31	54	25	29	4	3	1	2	2	0	75	35	40	115	37	78	840	500	340		
都留市	38	18	20	310	109	201	111	93	21	70	50	20	21	13	8	20	6	11	21	9	12	1	1	0	5	1	4	30	13	17	72	21	51	702	331	368		
山梨市	34	17	17	8	6	2	76	57	19	61	38	23	20	13	7	22	4	18	32	25	7	0	0	6	2	4	43	26	17	82	24	58	384	212	172			
大月市	32	23	9	24	11	13	49	43	6	54	37	17	21	9	12	17	6	11	59	31	28	2	1	0	2	1	0	27	16	11	64	24	40	350	200	150		
韮崎市	81	59	22	9	9	0	144	124	20	108	80	28	16	9	7	23	7	16	47	32	15	0	0	0	0	0	0	20	12	8	95	30	65	543	362	181		
府中	48	35	13	5	3	2	128	95	33	115	87	28	33	23	10	33	13	20	69	36	33	1	1	0	3	0	3	64	40	24	115	31	84	614	364	250		
北杜市	94	45	49	25	20	5	124	73	51	169	115	54	57	43	14	43	17	26	156	105	51	4	3	1	11	9	2	80	44	36	237	56	181	1,000	530	470		
甲斐市	27	19	8	7	6	1	82	65	17	46	38	8	16	11	5	15	7	8	19	16	3	0	0	3	1	2	14	7	7	60	8	52	289	178	111			
南吹野市	76	46	30	14	9	5	138	106	32	153	90	63	42	23	19	49	14	35	58	32	26	2	2	0	9	5	4	56	20	36	112	32	80	709	379	330		
上野原市	30	16	14	40	23	17	95	61	34	76	50	26	18	15	3	30	8	22	72	35	37	4	2	4	1	3	36	23	13	99	35	64	504	269	235			
甲州市	23	15	8	9	5	4	56	39	17	55	38	17	18	8	10	13	5	8	42	21	3	2	1	7	3	4	31	19	12	93	31	62	350	186	164			
中央市	98	58	40	27	22	5	216	126	90	116	82	31	19	13	6	31	8	23	31	15	16	4	3	1	0	0	0	43	21	22	93	27	66	678	375	303		
市	894	542	352	827	446	381	2,276	1,717	599	1,462	1,012	450	368	228	140	427	134	293	770	440	330	31	21	10	63	33	30	632	340	292	1,689	470	1,219	9,439	5,383	4,056		
市川三郷町	19	7	12	1	1	0	14	12	2	25	15	10	11	8	3	6	2	4	17	12	5	0	0	0	0	0	0	0	3	3	0	19	5	14	115	65	50	
西八代郡計	19	7	12	1	1	0	14	12	2	25	15	10	11	8	3	6	2	4	17	12	5	0	0	0	0	0	0	3	3	0	19	5	14	115	65	50		
早川町	1	1	0	1	1	0	9	7	2	3	2	1	0	0	0	0	0	0	4	3	1	0	0	0	0	0	0	0	0	0	0	0	9	3	6	27	17	10
身延町	16	10	6	3	3	0	17	14	3	18	9	9	12	7	5	6	2	4	16	10	6	0	0	2	1	1	1	6	3	3	11	3	8	107	62	45		
備前町	14	13	1	1	1	0	8	7	1	13	12	1	7	6	1	9	3	6	14	10	4	0	0	0	0	0	0	0	6	5	1	13	5	8	85	62	23	
富士川町	9	6	3	5	3	2	44	38	6	19	9	10	7	5	2	4	1	3	14	8	6	0	0	0	1	1	0	15	7	8	27	5	22	145	83	62		
南巨摩郡計	40	30	10	10	8	2	78	66	12	53	32	21	26	18	8	19	6	13	48	31	17	0	0	0	3	2	1	27	15	12	60	16	44	364	254	140		
昭和町	52	33	19	15	10	5	158	118	40	105	72	33	13	7	6	25	4	21	42	24	18	0	0	0	0	0	0	11	6	5	109	36	73	530	310	220		
中巨摩郡計	52	33	19	15	10	5	158	118	40	105	72	33	13	7	6	25	4	21	42	24	18	0	0	0	0	0	0	11	6	5	109	36	73	530	310	220		
塩志村	1	1	0	0	0	0	0	0	0	5	4	1	3	2	1	0	0	0	2	0	2	1	0	1	1	0	1	4	3	1	5	0	5	22	10	12		
檜杵町	9	7	2	0	0	0	7	5	2	2	2	0	2	1	1	2	1	1	8	3	5	0	0	0	0	0	0	1	0	1	3	1	2	34	20	14		
忌野村	131	121	10	0	0	0	108	94	14	26	23	3	4	2	2	22	2	20	5	4	1	0	0	1	0	1	11	8	3	35	8	27	343	262	81			
山中瀬村	15	6	9	0	0	0	19	16	3	27	22	5	10	5	5	3	0	3	56	34	22	1	1	0	0	0	0	0	0	0	0	23	3	20	154	87	67	
吟沢村	2	1	1	1	1	0	3	0	3	7	4	3	1	1	0	1	0	1	25	17	8	1	0	1	2	1	1	13	10	3	20	4	16	76	39	37		
富士河口湖町	120	61	59	11	9	2	162	125	37	112	72	40	14	6	8	30	5	25	47	25	22	4	3	1	5	2	3	47	24	23	122	37	85	674	369	305		
南都留郡計	278	197	81	12	10	2	299	240	59	179	127	52	34	17	17	58	8	50	143	83	60	7	4	3	9	3	6	76	45	31	208	53	155	1,303	787	516		
小笠原村	4	3	1	0	0	0	3	1	2	3	0	3	1	1	0	0	0	2	1	1	0	0	0	0	0	0	0	1	0	1	1	0	1	15	6	9		
丹波山村	3	3	0	1	0	1	0	0	7	4	3	0	0	0	0	0	0	0	0	0	0	0	0	0	0	0	0	1	0	1	1	1	0	13	8	5		
北都留郡計	7	6	1	1	0	1	3	1	2	10	4	6	1	1	0	0	0	2	1	1	0	0	0	0	0	0	0	2	0	2	2	1	1	28	14	14		
郡	396	273	123	39	29	10	552	437	115	372	250	122	85	51	34	108	20	88	252	151	101	7	4	3	12	5	7	119	69	50	388	111	287	2,340	1,400	940		
山梨県計	1,260	815	475	866	475	391	2,828	2,154	674	1,834	1,262	572	453	279	174	535	154	381	1,022	591	431	38	25	13	75	38	37	751	409	342	2,087	581	1,506	11,779	6,783	4,996		

第6表 市町村別・移動理由別移動状況表(転出)【県外】

市町村名	職		進学・卒業		転 勤		転讓・退職		隣家・退職		婚姻関係		住宅事情		交通事情		親戚移入所		その他		同居者		合 計																
	男	女	男	女	男	女	男	女	男	女	男	女	男	女	男	女	男	女	男	女	男	女	男	女	男	女													
	計	内 別	計	内 別	計	内 別	計	内 別	計	内 別	計	内 別	計	内 別	計	内 別	計	内 別	計	内 別	計	内 別	計	内 別	計	内 別													
甲 府 市	388	223	175	176	97	79	520	405	115	198	123	75	33	24	9	50	13	37	55	32	23	6	5	1	4	2	2	47	26	21	304	85	219	1,791	1,035	736			
富士吉田市	146	86	60	46	28	18	245	175	70	136	86	50	26	15	11	40	8	32	37	25	12	4	3	1	5	3	2	49	27	22	133	46	87	867	502	365			
都 留 市	335	155	180	65	36	29	160	109	51	71	43	28	13	11	2	26	7	19	33	20	13	4	1	3	7	1	6	28	15	13	113	27	86	855	425	430			
山 梨 市	68	40	28	31	13	18	37	28	9	56	35	21	2	2	0	21	9	12	11	2	9	2	0	2	1	0	1	12	5	7	22	7	15	263	141	122			
大 月 市	104	59	45	37	17	20	68	45	23	64	36	28	8	6	2	24	11	13	33	16	17	16	8	8	10	7	3	38	18	20	43	10	33	415	233	212			
韮 崎 市	69	30	39	21	14	7	158	122	36	79	53	26	8	5	3	13	4	9	18	7	11	2	2	2	0	0	0	0	20	11	9	68	18	50	456	266	190		
南アズマス市	143	72	71	51	24	27	94	61	33	70	49	21	9	4	5	34	6	28	30	16	14	1	1	0	0	0	0	6	1	5	54	19	35	492	253	239			
北 杜 市	126	74	52	74	50	24	125	83	42	146	87	59	22	13	9	41	10	31	72	42	30	9	8	1	7	3	4	43	20	23	111	26	85	776	416	360			
川 島 市	69	41	28	23	12	11	89	58	22	31	22	9	9	7	2	16	2	14	16	8	8	1	1	0	0	0	5	2	3	31	8	23	281	161	120				
富 吹 市	155	84	71	48	26	22	147	109	38	141	86	55	19	12	7	48	16	32	27	15	12	2	0	2	6	4	2	33	13	20	93	23	70	719	388	331			
上 野 原 市	104	58	46	36	24	12	77	54	23	89	53	34	11	6	5	55	16	39	57	26	31	22	15	7	9	5	4	24	14	10	56	13	43	510	286	254			
甲 州 市	88	36	52	26	15	11	53	37	16	32	21	11	5	4	1	18	7	11	16	11	5	3	1	2	4	1	3	14	9	5	37	10	27	296	152	144			
中 央 市	68	38	30	31	19	12	210	163	47	100	64	36	19	11	8	19	7	12	17	7	10	0	0	4	0	4	0	26	15	11	121	27	94	615	351	264			
市 計	1,873	996	877	665	375	290	1,974	1,449	525	1,213	760	453	184	120	64	405	116	289	422	227	195	72	45	27	57	28	31	345	176	169	1,186	319	867	8,396	4,609	3,787			
市川二瀬町	31	17	14	9	6	3	24	18	6	25	21	4	1	0	1	4	1	3	5	1	4	0	0	0	1	0	1	7	1	6	9	4	5	116	69	47			
個人代郡計	31	17	14	9	6	3	24	18	6	25	21	4	1	0	1	4	1	3	5	1	4	0	0	0	1	0	1	7	1	6	9	4	5	116	69	47			
平 川 町	0	0	5	4	1	10	7	3	3	2	1	1	1	1	0	0	0	0	7	3	4	0	0	0	0	0	0	0	0	0	0	0	10	4	6	36	21	15	
身 延 町	19	13	6	11	5	6	16	9	7	11	5	6	2	2	0	10	5	5	10	6	4	0	0	2	0	2	4	3	1	3	1	2	88	49	39				
南 部 町	19	10	9	6	2	4	13	9	4	15	13	2	1	1	0	16	7	9	13	5	8	4	4	0	5	2	3	2	1	7	2	5	102	57	45				
富士川町	35	22	13	15	9	6	14	10	4	18	15	3	3	1	2	9	3	6	4	2	2	2	1	1	1	0	1	13	6	7	8	2	6	122	71	51			
市川藤郡計	73	45	28	37	20	17	53	35	18	47	35	12	7	5	2	35	15	20	34	16	18	6	5	1	8	2	6	20	11	9	28	9	19	318	198	130			
泉 和 町	67	35	32	15	11	4	172	131	41	85	57	28	10	3	7	13	2	11	37	30	7	1	0	1	0	0	0	34	22	12	114	37	77	518	328	220			
中巨藤郡計	67	35	32	15	11	4	172	131	41	85	57	28	10	3	7	13	2	11	37	30	7	1	0	1	0	0	0	34	22	12	114	37	77	518	328	220			
道 志 村	5	2	3	2	1	1	0	0	0	7	5	2	3	2	1	4	2	2	3	2	1	0	0	0	2	2	2	0	0	2	1	0	1	7	4	3	34	18	16
國 程 町	14	6	8	3	2	1	3	3	0	8	5	3	1	1	0	5	2	3	0	0	0	0	0	0	0	0	0	0	0	0	0	0	1	4	1	3	40	21	19
志 野 村	19	12	7	17	10	7	108	102	6	57	48	9	10	10	0	2	2	0	11	9	2	1	1	0	2	1	1	14	7	7	15	16	29	286	218	68			
山 中 郷 村	27	16	11	2	1	1	19	12	7	21	11	10	16	7	9	10	2	8	42	20	22	0	0	4	1	3	0	0	0	0	16	4	12	157	74	83			
鳴 沢 村	10	6	4	5	3	2	3	3	0	9	4	5	2	1	1	3	1	2	9	5	4	0	0	0	0	0	0	7	4	3	8	2	6	56	29	27			
富士河口湖町	87	36	51	29	15	14	135	104	31	115	66	49	22	13	9	30	5	25	20	10	10	4	1	3	0	0	16	10	6	87	21	66	545	281	264				
南都留郡計	162	78	84	58	32	26	288	224	44	217	139	78	54	34	20	54	14	40	85	46	39	5	2	3	8	2	6	40	22	18	167	48	119	1,118	641	477			
小 菅 村	1	0	1	0	0	0	0	0	0	9	5	4	2	2	0	0	0	0	2	1	1	3	2	1	6	2	4	2	0	2	8	3	5	33	15	18			
月 波 山 村	1	0	1	2	1	1	1	0	1	2	2	0	2	1	1	0	0	4	2	2	0	0	0	1	0	1	0	0	0	0	0	6	1	5	19	7	12		
北 都 留 郡 計	2	0	2	2	1	1	1	0	1	11	7	4	4	3	1	0	0	6	3	3	3	3	2	1	7	2	5	2	0	2	14	4	10	52	22	30			
郡 計	335	175	160	121	70	51	518	408	110	385	259	126	76	45	31	106	32	74	167	96	71	15	9	6	24	6	18	103	56	47	332	102	230	2,182	1,258	924			
山 梨 県 計	2,208	1,171	1,037	786	445	341	2,492	1,857	635	1,598	1,019	579	260	165	95	511	148	363	589	323	266	87	54	33	81	32	49	448	232	216	1,518	421	1,097	10,578	5,867	4,711			





第8表 都道府県別・移動理由別移動状況表(転出)

都道府県名	現 職		専業主婦・専業主夫		専業主婦・専業主夫		専業主婦・専業主夫		専業主婦・専業主夫		専業主婦・専業主夫		専業主婦・専業主夫		専業主婦・専業主夫		専業主婦・専業主夫		専業主婦・専業主夫		専業主婦・専業主夫		専業主婦・専業主夫		専業主婦・専業主夫		専業主婦・専業主夫		専業主婦・専業主夫		専業主婦・専業主夫		専業主婦・専業主夫								
	男	女	男	女	男	女	男	女	男	女	男	女	男	女	男	女	男	女	男	女	男	女	男	女	男	女	男	女	男	女	男	女	男	女							
	計	率	計	率	計	率	計	率	計	率	計	率	計	率	計	率	計	率	計	率	計	率	計	率	計	率	計	率	計	率	計	率	計	率							
北海道	30	19	11	16	14	2	43	34	9	15	10	5	6	5	1	6	0	0	6	7	5	2	1	0	1	1	1	1	1	1	0	13	6	7	15	3	12	133	97	366	
青森県	3	2	4	4	0	1	33	30	3	6	4	2	4	3	1	5	1	4	2	2	0	0	0	0	0	0	0	0	0	0	0	1	1	2	7	3	6	44	29	15	
岩手県	11	5	6	5	4	1	10	3	6	3	3	2	4	3	0	0	0	0	0	3	2	2	1	0	0	0	0	0	0	0	0	3	1	2	9	2	5	68	47	21	
宮城県	7	5	2	8	5	3	17	14	3	10	10	0	4	3	1	7	4	3	4	2	2	0	0	0	0	0	0	0	0	0	0	1	3	11	2	9	73	47	26		
秋田県	3	3	0	8	3	5	9	7	2	3	3	0	4	0	2	0	2	0	2	3	0	0	0	0	0	0	0	0	0	0	0	0	0	0	3	3	38	26	12		
山形県	4	1	1	5	3	1	10	9	1	4	1	1	1	0	1	1	1	1	0	0	0	0	0	0	0	0	0	0	0	0	0	0	1	1	2	11	5	34	24	34	
福島県	11	9	2	5	2	1	19	14	5	4	1	3	2	2	0	5	2	3	7	5	2	0	0	0	0	0	0	0	0	0	0	1	5	4	19	7	12	76	36	30	
東北計	43	27	16	33	22	11	98	83	15	30	22	8	15	12	3	23	8	15	19	14	5	1	1	0	2	1	1	0	2	1	1	15	8	7	54	18	36	333	216	117	
茨城県	27	11	16	11	7	4	70	55	15	36	27	9	1	0	1	8	1	6	3	3	0	0	0	0	0	0	0	0	0	0	0	11	5	6	32	6	26	202	115	87	
栃木県	24	17	7	16	5	1	49	42	7	32	24	3	4	1	3	3	0	3	5	3	4	2	2	0	0	0	0	0	0	0	0	2	0	3	31	6	25	161	100	61	
群馬県	24	15	8	15	8	2	57	50	6	37	28	5	7	6	2	6	0	4	4	2	3	1	0	1	2	3	2	1	0	0	0	0	1	4	12	13	77	48	57		
埼玉県	125	103	72	49	21	25	401	305	99	179	88	41	18	12	6	41	12	29	37	47	20	6	4	2	3	3	5	35	19	14	112	32	80	771	419	329	419	329	419		
千葉県	120	87	63	48	27	21	184	133	41	89	88	31	14	8	6	24	8	27	12	15	1	0	1	3	3	0	0	24	13	11	107	25	82	611	324	287	324	287			
東京都	807	359	448	288	148	120	671	463	208	499	286	213	69	47	22	148	39	109	196	113	83	48	28	20	35	13	22	146	71	75	375	121	254	3,282	1,688	1,571	1,688	1,571			
神奈川県	403	230	173	105	64	41	301	230	71	229	133	95	40	23	17	77	18	59	105	55	59	13	7	6	13	4	9	53	39	14	204	50	154	1,543	853	690	853	690			
関東計	1,582	795	787	502	283	219	1,447	1,040	407	1,035	628	407	153	96	57	307	80	227	381	293	178	70	41	29	61	25	38	284	154	130	894	250	644	6,716	3,595	3,121	3,595	3,121			
新潟県	11	9	2	12	6	6	39	35	4	14	11	3	6	3	3	3	0	3	2	2	0	0	0	0	0	0	0	0	0	0	0	3	0	3	25	10	15	115	76	39	
富山県	35	23	12	4	2	2	11	10	1	10	8	2	1	0	1	1	1	3	2	1	0	0	0	0	0	0	0	0	0	0	0	1	1	10	3	7	77	49	28		
石川県	5	3	2	12	8	4	3	2	1	8	7	1	3	2	1	1	0	1	1	0	1	0	0	0	0	0	0	0	0	0	0	0	0	1	0	1	35	22	13		
福井県	4	1	1	4	1	1	6	5	0	5	4	0	0	0	0	0	0	1	1	0	0	0	0	0	0	0	0	0	0	0	0	0	0	0	0	0	0	0	0	0	
岐阜県	84	47	37	43	21	1	19	192	131	63	49	36	13	8	5	97	11	26	42	27	20	4	3	0	1	0	0	1	22	13	9	112	31	81	635	359	298	359	298		
静岡県	24	8	16	4	1	3	25	16	9	16	11	5	5	3	2	9	3	6	1	0	1	0	0	1	0	0	0	2	2	0	2	2	5	12	104	30	54	104	30		
静岡県	135	86	49	38	18	20	203	162	41	105	70	35	13	7	6	60	21	39	50	29	7	6	12	4	8	29	15	13	100	27	73	752	447	305	447	305	447				
愛知県	69	46	23	18	8	10	109	92	17	75	49	28	9	4	5	17	3	14	14	5	9	3	3	0	1	0	1	17	6	11	81	21	60	413	237	176	413	237			
中部計	367	226	141	132	68	64	587	453	134	333	224	109	50	27	23	130	39	91	121	67	54	14	12	2	15	5	10	76	38	38	352	98	254	2,177	1,237	920	2,177	1,237			
三重県	14	10	4	2	3	1	30	24	6	19	14	5	0	0	0	3	1	2	2	0	0	0	0	0	0	0	0	0	0	0	0	0	0	2	10	83	54	39	83	54	
滋賀県	16	5	1	2	1	1	13	12	1	9	9	0	3	1	2	2	0	2	2	1	1	0	0	0	0	0	0	0	0	0	0	2	1	10	50	32	18	50	32		
京都府	13	6	7	14	7	7	21	18	3	18	12	6	2	0	2	1	0	1	5	2	3	0	0	0	0	0	0	0	0	0	0	0	1	1	7	9	27	83	46	37	
大阪府	31	15	16	22	14	8	49	41	8	36	26	10	6	6	0	9	4	5	7	4	3	0	0	0	0	0	0	0	0	0	0	0	0	5	36	9	27	205	123	82	
兵庫県	16	11	5	8	5	8	5	3	30	24	6	20	13	7	5	4	1	7	6	1	1	1	0	1	0	0	0	1	8	3	5	14	2	12	115	72	43	115	72		
奈良県	3	1	2	11	8	3	3	3	2	1	6	3	3	2	2	0	1	0	2	2	0	0	0	0	0	0	0	0	0	0	0	0	0	1	0	1	6	1	30	19	11
和歌山県	2	0	2	2	2	0	7	6	1	2	1	1	1	3	2	1	0	0	2	0	2	0	0	0	0	0	0	0	0	0	0	0	0	0	1	4	2	23	13	10	
近畿計	85	48	37	63	40	23	153	127	26	110	78	32	21	15	6	23	12	11	23	13	10	1	0	1	0	1	0	1	24	10	14	85	16	69	589	359	210	589	359		
鳥取県	15	10	5	2	2	0	9	5	4	0	0	0	0	0	0	0	0	0	2	1	1	0	0	0	0	0	0	0	0	0	0	0	0	1	0	1	29	18	11		
島根県	2	1	1	2	1	0	6	5	4	3	3	1	0	0	0	0	0	0	0	0	0	0	0	0	0	0	0	0	0	0	0	0	0	0	0	0	0	0	0		
岡山県	6	3	3	1	0	10	8	2	4	3	3	1	2	1	1	2	1	1	5	3	2	0	0	0	0	0	0	0	0	0	0	0	0	0	8	4	24	12	12		
広島県	9	5	4	4	0	4	16	14	2	11	9	2	0	0	0	0	0	0	3	2	0	0	0	0	0	0	0	0	0	0	0	0	0	0	0	0	0	0	0		
山口県	5	1	4	3	2																																				

第9表 産業別・年齢別移動状況表(転入)

産業	15歳 - 19歳			20歳 - 24歳			25歳 - 29歳			30歳 - 34歳			35歳 - 39歳			40歳 - 44歳			45歳 - 49歳			50歳 - 54歳		
	計	男	女	計	男	女	計	男	女	計	男	女	計	男	女	計	男	女	計	男	女	計	男	女
<b>農 業、林 業</b>	11	5	6	59	44	15	61	42	19	72	45	27	52	26	26	26	17	9	29	17	12	25	13	12
県内	2	2	0	7	6	1	21	15	6	19	13	6	15	8	7	9	8	1	6	3	3	9	3	6
県外	9	3	6	51	38	13	37	25	12	49	30	19	34	16	18	17	9	8	23	14	9	16	10	6
国外	0	0	0	1	0	1	3	2	1	4	2	2	3	2	1	0	0	0	0	0	0	0	0	0
<b>漁 業</b>	6	4	2	3	2	1	1	0	1	1	1	0	0	0	1	0	1	1	0	1	0	0	0	0
県内	1	0	1	1	0	0	0	0	0	0	0	0	0	0	0	0	0	0	0	0	0	0	0	0
県外	5	4	1	2	1	1	1	0	1	1	0	0	0	0	1	0	1	1	0	1	0	0	0	0
国外	0	0	0	0	0	0	0	0	0	0	0	0	0	0	0	0	0	0	0	0	0	0	0	0
<b>鉱山、採石業、砂利採取業</b>	0	0	0	5	3	2	3	2	1	3	3	0	3	2	1	0	0	0	0	0	0	0	0	0
県内	0	0	0	2	1	1	0	0	0	2	2	0	1	1	0	0	0	0	0	0	0	0	0	0
県外	0	0	0	3	2	1	3	2	1	1	1	0	2	1	1	0	0	0	0	0	0	0	0	0
国外	0	0	0	0	0	0	0	0	0	0	0	0	0	0	0	0	0	0	0	0	0	0	0	0
<b>建 設 業</b>	31	28	3	214	189	25	219	188	31	137	128	9	75	66	9	54	45	9	54	48	6	47	44	3
県内	9	8	1	87	76	11	98	80	18	66	61	5	40	33	7	27	22	5	26	22	4	23	20	3
県外	20	18	2	124	110	14	112	99	13	64	60	4	35	33	2	26	22	4	28	26	2	24	24	0
国外	2	2	0	3	3	0	9	9	0	7	7	0	0	0	0	1	1	0	0	0	0	0	0	0
<b>製 造 業</b>	123	81	42	1,057	698	359	971	645	326	563	391	172	380	276	104	267	193	74	250	189	61	237	171	66
県内	44	33	11	231	155	76	325	204	121	254	171	83	182	128	54	112	74	38	94	61	33	82	46	36
県外	42	28	14	606	422	184	483	330	153	247	179	68	165	125	40	127	101	26	122	104	18	125	105	20
国外	37	20	17	220	121	99	163	111	52	62	41	21	33	23	10	28	18	10	34	24	10	30	20	10
<b>電気・ガス・熱供給・水道業</b>	10	10	0	37	32	5	30	29	1	20	19	1	16	15	1	11	9	2	10	9	1	3	2	1
県内	4	4	0	14	13	1	15	14	1	12	11	1	7	7	0	7	6	1	4	3	1	0	0	0
県外	6	6	0	23	19	4	15	15	0	7	7	0	9	8	1	4	3	1	6	6	0	2	2	0
国外	0	0	0	0	0	0	0	0	0	1	1	0	0	0	0	0	0	0	0	0	0	1	0	1
<b>情報通信業</b>	3	3	0	101	67	34	159	104	55	109	73	36	73	46	27	75	58	17	48	37	11	23	19	4
県内	1	1	0	31	16	15	40	30	10	27	16	11	10	6	4	14	12	2	11	8	3	6	5	1
県外	2	2	0	70	51	19	117	74	43	81	57	24	63	40	23	59	46	13	34	27	7	17	14	3
国外	0	0	0	0	0	0	2	0	2	1	0	1	0	0	0	2	0	2	3	2	1	0	0	0
<b>運輸業、郵便業</b>	5	5	0	61	40	21	96	80	16	71	58	13	53	44	9	26	19	7	29	21	8	25	20	5
県内	4	4	0	28	18	10	45	39	6	32	24	8	24	18	6	11	9	2	21	13	8	12	10	2
県外	1	1	0	33	22	11	51	41	10	39	34	5	28	25	3	15	10	5	8	8	0	13	10	3
国外	0	0	0	0	0	0	0	0	0	0	0	0	1	1	0	0	0	0	0	0	0	0	0	0
<b>卸売業、小売業</b>	18	9	9	240	120	120	225	125	100	138	81	57	118	82	36	63	37	26	57	31	26	65	43	22
県内	10	6	4	76	27	49	85	39	46	65	31	34	60	42	18	28	13	15	29	12	17	26	16	10
県外	7	2	5	162	92	70	137	85	52	71	48	23	56	39	17	33	23	10	27	19	8	39	27	12
国外	1	1	0	2	1	1	3	1	2	2	2	0	2	1	1	2	1	1	1	1	0	1	0	0
<b>金融業、保険業</b>	2	0	2	42	22	20	78	42	36	59	26	33	32	22	10	20	16	4	12	5	7	21	9	12
県内	0	0	0	11	5	6	48	22	26	26	5	21	12	6	6	6	4	2	5	1	4	9	3	6
県外	2	0	2	31	17	14	30	20	10	33	21	12	19	15	4	12	11	1	7	4	3	11	5	6
国外	0	0	0	0	0	0	0	0	0	0	0	0	1	1	0	2	1	1	0	0	1	1	0	0
<b>不動産業、物品賃貸業</b>	0	0	0	30	22	8	28	22	6	20	10	10	10	8	2	12	8	4	11	7	4	7	5	2
県内	0	0	0	8	5	3	12	10	2	9	4	5	3	3	0	3	1	2	3	2	1	2	1	1
県外	0	0	0	22	17	5	16	12	4	11	6	5	6	4	2	9	7	2	8	5	3	5	4	1
国外	0	0	0	0	0	0	0	0	0	0	0	0	1	1	0	0	0	0	0	0	0	0	0	0
<b>娯楽業、宿泊業・ブライダル業</b>	2	1	1	26	13	13	52	31	21	35	22	13	32	18	14	21	12	9	14	9	5	13	7	6
県内	1	0	1	6	3	3	8	5	3	9	6	3	11	7	4	7	5	2	4	2	2	5	3	2
県外	1	1	0	20	10	10	43	26	17	24	15	9	19	11	8	11	6	5	9	7	2	7	4	3
国外	0	0	0	0	0	0	1	0	1	2	1	1	2	0	2	3	1	2	1	0	1	1	0	1
<b>情報業、教育サービス業</b>	40	18	22	264	103	161	216	106	110	142	81	61	99	63	36	81	53	28	77	45	32	49	28	21
県内	16	6	10	72	19	53	71	34	37	51	24	27	38	22	16	28	15	13	25	13	12	20	7	13
県外	24	12	12	192	84	108	139	69	70	85	54	31	54	37	17	52	37	15	50	32	18	28	20	8
国外	0	0	0	0	0	0	6	3	3	6	3	3	7	4	3	1	1	0	2	0	2	1	1	0
<b>食品業、飲用サービス業、娯楽業</b>	5	1	4	95	26	69	109	40	69	64	22	42	60	31	29	35	18	17	17	9	8	11	8	3
県内	1	0	1	42	11	31	50	12	38	28	8	20	32	13	19	11	5	6	5	1	4	5	2	3
県外	4	1	3	52	14	38	58	28	30	34	14	20	27	17	10	24	13	11	12	8	4	6	6	0
国外	0	0	0	1	1	0	1	0	1	2	0	2	1	1	0	0	0	0	0	0	0	0	0	0
<b>教育、学習支援業</b>	3	3	0	136	55	81	264	103	161	158	77	81	58	23	35	29	11	18	29	13	16	26	12	14
県内	1	1	0	72	27	45	191	72	119	126	62	64	39	17	22	15	4	11	15	8	7	12	8	4
県外	2	2	0	52	21	31	66	27	39	30	13	17	18	5	13	11	6	5	12	5	7	13	4	9
国外	0	0	0	12	7	5	7	4	3	2	2	0	1	1	0	3	1	2	2	0	2	1	0	1
<b>医 療、 福 祉</b>	5	0	5	387	114	273	508	166	342	303	139	164	186	75	111	100	37	63	98	28	70	66	16	50
県内	3	0	3	196	42	154	299	91	208	190	78	112	102	39	63	56	21	35	49	12	37	29	5	
県外	2	0	2	177	65	112	188	66	122	109	58	51	84	36	48	44	16	28	49	16	33	37	11	26
国外	0	0	0	14	7	7	21	9	12	4	3	1	0	0	0	0	0	0	0	0	0	0	0	0
<b>複合サービス事業</b>	0	0	0	11	8	3	15	8	7	10	8	2	12	5	7	4	1	3	5	3	2	5	3	2
県内	0	0	0	6	3	3																		

第9表 産業別・年齢別移動状況表(転入)

[人]

産業	55歳-59歳			60歳-64歳			65歳-69歳			70歳-74歳			75歳-79歳			80歳-84歳			85歳以上			合計		
	計	男	女	計	男	女	計	男	女	計	男	女	計	男	女	計	男	女	計	男	女	計	男	女
<b>農業、林業</b>	14	10	4	17	13	4	13	11	2	7	4	3	2	2	0	2	1	1	1	0	1	391	250	141
県内	6	6	0	6	4	2	3	2	1	3	2	1	0	0	0	1	1	1	1	0	1	109	73	36
県外	8	4	4	10	8	2	9	8	1	4	2	2	2	2	0	0	0	0	0	0	0	269	169	100
国外	0	0	0	1	1	0	1	1	0	0	0	0	0	0	0	0	0	0	0	0	0	13	8	5
<b>漁業</b>	0	0	0	0	0	0	0	0	0	0	0	0	0	0	0	0	0	0	0	0	0	13	7	6
県内	0	0	0	0	0	0	0	0	0	0	0	0	0	0	0	0	0	0	0	0	0	0	0	0
県外	0	0	0	0	0	0	0	0	0	0	0	0	0	0	0	0	0	0	0	0	0	10	5	5
国外	0	0	0	0	0	0	0	0	0	0	0	0	0	0	0	0	0	0	0	0	0	0	0	0
<b>鉱業、採石業、砂利採掘業</b>	3	3	0	1	1	0	0	0	0	0	0	0	0	0	0	0	0	0	0	0	0	18	14	4
県内	1	1	0	1	1	0	0	0	0	0	0	0	0	0	0	0	0	0	0	0	0	7	6	1
県外	2	2	0	0	0	0	0	0	0	0	0	0	0	0	0	0	0	0	0	0	0	11	8	3
国外	0	0	0	0	0	0	0	0	0	0	0	0	0	0	0	0	0	0	0	0	0	0	0	0
<b>建設業</b>	37	33	4	30	29	1	17	17	0	9	8	1	2	2	0	0	0	0	0	0	0	926	825	101
県内	15	13	2	16	16	0	7	7	0	5	4	1	1	1	0	0	0	0	0	0	0	420	383	37
県外	20	18	2	14	13	1	10	10	0	4	4	0	1	1	0	0	0	0	0	0	0	482	438	44
国外	2	2	0	0	0	0	0	0	0	0	0	0	0	0	0	0	0	0	0	0	0	24	24	0
<b>製造業</b>	183	139	44	66	52	14	12	8	4	6	3	3	3	3	0	1	1	0	0	0	0	4,119	2,850	1,269
県内	50	35	15	17	9	8	7	5	2	3	2	1	0	0	0	1	1	0	0	0	0	1,402	924	478
県外	96	81	15	40	35	5	5	3	2	3	2	1	2	2	0	0	0	0	0	0	0	2,063	1,516	547
国外	37	23	14	9	8	1	0	0	0	0	0	0	1	1	0	0	0	0	0	0	0	654	410	244
<b>電気、ガス、熱供給・水道業</b>	2	2	0	2	2	0	0	0	0	1	1	0	0	0	0	0	0	0	0	0	0	142	130	12
県内	1	1	0	1	1	0	0	0	0	1	1	0	0	0	0	0	0	0	0	0	0	66	61	5
県外	1	1	0	1	1	0	0	0	0	0	0	0	0	0	0	0	0	0	0	0	0	74	68	6
国外	0	0	0	0	0	0	0	0	0	0	0	0	0	0	0	0	0	0	0	0	0	2	1	1
<b>情報通信業</b>	20	18	2	21	19	2	4	4	0	0	0	0	0	0	0	1	1	0	0	0	0	637	449	188
県内	3	2	1	2	2	0	1	1	0	0	0	0	0	0	0	0	0	0	0	0	0	146	99	47
県外	16	15	1	18	16	2	3	3	0	0	0	0	0	0	0	1	1	0	0	0	0	481	346	135
国外	1	1	0	1	1	0	0	0	0	0	0	0	0	0	0	0	0	0	0	0	0	10	4	6
<b>運輸業、郵便業</b>	21	18	3	19	16	3	6	6	0	1	1	1	1	1	0	0	0	0	0	0	0	414	328	86
県内	15	14	1	11	10	1	3	3	0	0	0	1	1	1	0	0	0	0	0	0	0	207	163	44
県外	6	4	2	8	6	2	3	3	0	1	1	0	0	0	0	0	0	0	0	0	0	206	164	42
国外	0	0	0	0	0	0	0	0	0	0	0	0	0	0	0	0	0	0	0	0	0	1	1	0
<b>卸売業、小売業</b>	35	20	15	32	19	13	19	13	6	10	4	6	2	2	0	0	0	0	4	1	3	1,026	587	439
県内	13	6	7	13	6	7	8	4	4	6	3	3	0	0	0	0	0	0	3	3	2	422	205	217
県外	21	14	7	18	13	5	10	8	2	4	1	3	2	2	0	0	0	0	1	1	0	588	374	214
国外	1	0	1	1	1	1	1	1	0	0	0	0	0	0	0	0	0	0	0	0	0	16	8	8
<b>金融業、保険業</b>	10	6	4	4	3	1	2	1	1	2	0	2	1	0	1	1	1	0	2	0	2	288	153	135
県内	1	1	0	2	1	1	0	0	0	0	0	0	1	0	1	1	1	0	0	0	0	122	49	73
県外	9	5	4	2	2	0	2	1	1	2	0	2	0	0	0	0	0	0	2	0	2	162	101	61
国外	0	0	0	0	0	0	0	0	0	0	0	0	0	0	0	0	0	0	0	0	0	4	3	1
<b>不動産業、物品賃貸業</b>	3	2	1	6	5	1	3	2	1	2	1	2	1	2	1	1	0	0	1	0	1	135	93	42
県内	0	0	0	2	1	1	1	1	0	1	2	1	1	0	0	0	0	0	0	0	0	45	28	17
県外	3	2	1	4	4	0	2	2	0	0	0	0	0	0	0	0	0	0	1	0	1	89	64	25
国外	0	0	0	0	0	0	0	0	0	0	0	0	0	0	0	0	0	0	0	0	0	1	1	0
<b>専門サービス業</b>	12	9	3	5	4	1	1	1	0	4	3	1	1	1	0	0	0	0	0	0	0	218	131	87
県内	0	0	0	0	0	0	0	0	0	0	0	0	0	0	0	0	0	0	0	0	0	51	31	20
県外	11	8	3	5	4	1	1	1	0	4	3	1	1	1	0	0	0	0	0	0	0	155	96	59
国外	1	1	0	0	0	0	0	0	0	0	0	0	1	1	0	0	0	0	0	0	0	12	4	8
<b>宿泊業、飲食サービス業</b>	34	18	16	27	20	7	14	7	7	11	8	3	0	0	0	2	1	1	1	1	0	1,057	552	505
県内	15	7	8	11	9	2	5	2	3	6	5	1	0	0	0	0	0	0	0	0	0	358	183	155
県外	18	11	7	16	11	5	9	5	4	5	3	2	0	0	0	2	1	1	1	1	0	675	377	288
国外	1	0	1	0	0	0	0	0	0	0	0	0	0	0	0	0	0	0	0	0	0	24	12	12
<b>生活関連サービス業、娯楽業</b>	6	1	5	2	2	0	2	1	1	3	2	1	0	0	0	1	0	0	0	0	0	410	161	249
県内	5	0	5	0	0	0	1	0	1	0	0	0	0	0	0	1	0	0	0	0	0	181	52	129
県外	1	1	0	2	2	0	1	1	0	3	2	1	0	0	0	0	0	0	0	0	0	224	107	117
国外	0	0	0	0	0	0	0	0	0	0	0	0	0	0	0	0	0	0	0	0	0	5	2	3
<b>教育、学習支援業</b>	22	8	14	14	9	5	11	4	7	4	2	2	3	2	1	1	1	0	0	0	0	758	322	436
県内	9	4	5	5	4	1	3	1	2	0	0	0	0	0	0	0	0	0	0	0	0	489	208	281
県外	12	3	9	9	5	4	8	3	5	4	2	2	3	2	1	0	0	0	0	0	0	240	98	142
国外	1	1	0	0	0	0	0	0	0	0	0	0	0	0	0	0	0	0	0	0	0	29	16	13
<b>医療、福祉</b>	47	9	38	24	7	17	22	6	16	12	8	4	4	2	2	3	0	3	1	0	1	1,766	607	1,159
県内	28	5	23	11	4	7	14	4	10	7	4	3	3	1	2	1	0	1	0	0	0	988	306	682
県外	19	4	15	13	3	10	8	2	6	5	4	1	1	1	0	2	0	2	1	0	1	739	282	457
国外	0	0	0	0	0	0	0	0	0	0	0	0	0	0	0	0	0	0	0	0	0	39	19	20
<b>複合サービス業</b>	2	1	1	0	0	0	1	1	0	1	1	0	1	1	0	0	0	0	1	0	1	68	40	28
県内	1	0	1	0	0	0	1	1	0	0	0	0	1	1	0	0	0	0	1	0	1	44	21	23
県外	1	1	0	0	0	0	0	0	0	1	1	0	0	0	0	0	0	0	0	0	0	22	17	5
国外	0	0	0	0	0	0	0	0	0	0	0	0	0	0	0	0	0	0	0	0	0	2	2	0
<b>サービス業</b>	52	35	1																					

第10表 産業別・年齢別移動状況表(転出)

産業	15歳-19歳			20歳-24歳			25歳-29歳			30歳-34歳			35歳-39歳			40歳-44歳			45歳-49歳			50歳-54歳		
	計	男	女	計	男	女	計	男	女	計	男	女	計	男	女	計	男	女	計	男	女	計	男	女
<b>農業, 林業</b>	1	0	1	38	23	15	49	35	14	39	25	14	24	16	8	14	12	2	12	6	6	9	5	4
県内	0	0	0	7	5	2	18	14	4	12	9	3	9	6	3	7	6	1	5	2	3	3	2	1
県外	1	0	1	25	15	10	29	20	9	27	16	11	13	8	5	7	6	1	7	4	3	6	3	3
国外	0	0	0	6	3	3	2	1	1	0	0	0	2	2	0	0	0	0	0	0	0	0	0	0
<b>漁業</b>	9	4	5	13	8	5	5	4	1	2	2	0	1	1	0	0	0	0	0	0	0	0	0	0
県内	2	1	1	3	2	1	0	0	0	1	1	0	0	0	0	0	0	0	0	0	0	0	0	0
県外	7	3	4	10	6	4	5	4	1	1	1	0	1	1	0	0	0	0	0	0	0	0	0	0
国外	0	0	0	0	0	0	0	0	0	0	0	0	0	0	0	0	0	0	0	0	0	0	0	0
<b>鉱業, 採石業, 砂利採取業</b>	0	0	0	2	1	1	0	0	0	2	2	0	3	3	0	0	0	0	2	2	0	4	3	1
県内	0	0	0	2	1	1	0	0	0	1	1	0	1	1	0	0	0	0	0	0	0	0	0	0
県外	0	0	0	0	0	0	0	0	0	1	1	0	2	2	0	0	0	0	2	2	0	4	3	1
国外	0	0	0	0	0	0	0	0	0	0	0	0	0	0	0	0	0	0	0	0	0	0	0	0
<b>建設業</b>	12	11	1	118	107	11	180	152	28	119	112	7	69	59	10	51	41	10	40	34	6	33	29	4
県内	7	6	1	70	63	7	91	74	17	67	62	5	39	32	7	29	25	4	28	24	4	24	21	3
県外	5	5	0	46	42	4	78	68	10	43	41	2	22	19	3	21	15	6	12	10	2	9	8	1
国外	0	0	0	2	2	0	11	10	1	9	9	0	8	8	0	1	1	0	0	0	0	0	0	0
<b>製造業</b>	35	22	13	508	333	175	825	545	280	519	364	155	334	249	85	250	174	76	212	146	66	186	120	66
県内	15	11	4	195	124	71	325	202	123	248	169	79	179	124	55	113	71	42	94	61	33	83	44	39
県外	20	11	9	261	177	84	424	290	134	219	163	56	126	106	20	126	96	30	103	71	32	94	69	25
国外	0	0	0	52	32	20	76	53	23	52	32	20	29	19	10	11	7	4	15	14	1	9	7	2
<b>観光・娯楽・娯楽・サービス業</b>	2	2	0	20	19	1	42	37	5	19	16	3	9	9	0	9	8	1	9	6	3	2	2	0
県内	1	1	0	14	13	1	17	16	1	11	10	1	7	7	0	7	6	1	6	5	1	0	0	0
県外	1	1	0	6	6	0	22	20	2	8	6	2	2	2	0	2	2	0	3	1	2	2	2	0
国外	0	0	0	0	0	0	3	1	2	0	0	0	0	0	0	0	0	0	0	0	0	0	0	0
<b>情報通信業</b>	2	2	0	72	48	24	126	88	38	70	45	25	38	25	13	29	24	5	26	19	7	16	16	0
県内	1	1	0	19	11	8	43	32	11	29	17	12	9	6	3	14	12	2	9	6	3	6	6	0
県外	1	1	0	52	36	16	81	56	25	41	28	13	29	19	10	14	12	2	16	12	4	9	9	0
国外	0	0	0	1	1	0	2	1	0	2	0	0	0	0	0	1	1	0	1	1	0	1	1	0
<b>運輸業, 郵便業</b>	8	5	3	46	31	15	100	82	18	74	62	12	50	41	9	23	20	3	35	25	10	28	26	2
県内	3	3	0	31	19	12	47	39	8	33	24	9	25	17	8	13	10	3	24	15	9	11	10	1
県外	5	2	3	15	12	3	52	43	9	41	38	3	25	24	1	10	10	0	11	10	1	17	16	1
国外	0	0	0	0	0	0	1	0	1	0	0	0	0	0	0	0	0	0	0	0	0	0	0	0
<b>卸売業, 小売業</b>	8	5	3	166	72	94	226	116	110	163	84	79	118	76	42	74	42	32	61	31	30	51	35	16
県内	5	4	1	59	21	38	88	40	48	72	32	40	63	43	20	31	15	16	31	11	20	28	16	12
県外	3	1	2	104	49	55	136	75	61	90	51	39	51	30	21	41	27	14	30	20	10	23	19	4
国外	0	0	0	3	2	1	2	1	1	1	1	0	4	3	1	2	0	2	0	0	0	0	0	0
<b>金融業, 保険業</b>	0	0	0	32	15	17	104	46	58	50	19	31	33	19	14	22	15	7	19	11	8	21	11	10
県内	0	0	0	14	7	7	52	23	29	28	6	22	12	5	7	5	4	1	7	1	6	11	3	8
県外	0	0	0	17	7	10	52	23	29	22	13	9	18	11	7	16	10	6	12	10	2	10	8	2
国外	0	0	0	1	1	0	0	0	0	0	0	0	3	3	0	1	1	0	0	0	0	0	0	0
<b>不動産業, 物件賃貸業</b>	0	0	0	19	13	6	31	22	9	11	6	5	11	8	3	2	1	6	5	1	3	2	1	
県内	0	0	0	5	2	3	13	10	3	8	3	5	3	3	0	2	1	1	4	3	1	2	1	
県外	0	0	0	14	11	3	18	12	6	3	3	0	7	4	3	1	1	0	1	1	0	1	1	
国外	0	0	0	0	0	0	0	0	0	0	0	0	1	1	0	0	0	0	1	1	0	0	0	
<b>情報・娯楽・サービス業</b>	0	0	0	20	9	11	38	26	12	28	18	10	25	18	7	14	9	5	12	7	5	6	5	1
県内	0	0	0	5	3	2	8	5	3	10	6	4	10	7	3	7	5	2	4	2	2	3	3	0
県外	0	0	0	15	6	9	27	19	8	17	11	6	10	7	3	7	4	3	8	5	3	2	2	0
国外	0	0	0	0	0	0	3	2	1	1	1	0	5	4	1	0	0	0	0	0	0	1	0	1
<b>娯楽業, 飲食サービス業</b>	18	3	15	220	79	141	238	107	131	140	73	67	73	45	28	62	37	25	50	26	24	49	21	28
県内	13	1	12	70	20	50	85	37	48	56	25	31	39	25	14	26	14	12	23	11	12	22	7	15
県外	4	2	2	146	58	88	146	67	79	78	46	32	20	12	32	22	10	27	15	12	27	14	13	
国外	1	0	1	4	1	3	7	3	4	6	2	4	2	0	2	4	1	3	0	0	0	0	0	0
<b>金融サービス業, 保険業</b>	3	0	3	73	13	60	91	27	64	61	22	39	40	19	21	21	8	13	9	4	5	12	6	6
県内	3	0	3	40	9	31	51	13	38	33	10	23	32	14	18	11	4	7	4	1	3	5	3	2
県外	0	0	0	33	4	29	35	14	21	26	12	14	7	4	3	10	4	6	5	3	2	7	3	4
国外	0	0	0	0	0	0	5	0	5	2	0	2	1	1	0	0	0	0	0	0	0	0	0	0
<b>教育, 学習支援業</b>	2	2	0	63	22	41	264	100	164	156	74	82	68	30	38	31	13	18	24	14	10	20	15	5
県内	1	1	0	12	30	194	71	123	122	61	42	18	24	15	5	10	14	8	6	12	8	5	4	
県外	1	1	0	20	10	10	64	26	38	32	13	19	24	11	13	12	6	6	6	2	7	6	1	
国外	0	0	0	1	0	1	6	3	3	2	0	2	2	1	4	2	2	2	2	0	2	1	1	
<b>医療, 福祉</b>	7	1	6	240	55	185	502	149	353	320	127	193	167	67	100	104	44	60	83	24	59	48	12	36
県内	2	1	1	126	22	114	311	88	223	197	75	122	108	40	68	58	22	36	51	12	39	31	6	25
県外	5	0	5	103	32	71	183	60	123	116	49	67	57	27	30	45	22	23	31	12	19	17	6	11
国外	0	0	0	1	1	0	8	1	7	3	4	2	0	2	1	0	1	1	0	1	0	0	0	
<b>複合サービス業</b>	0	0	0	9	4	5	17	8	9	9	5	4	11	4	7	6	2	4	8	5	3	5	2	3
県内	0	0	0	4	2	2	13	7	6	7	5	2	10	4	6	2	0	2	0	2	2	1	1	
県外	0	0	0	5	2	3	4	1	3	2	0	2												

第10表 産業別・年齢別移動状況表(転出)

産業	55歳～59歳			60歳～64歳			65歳～69歳			70歳～74歳			75歳～79歳			80歳～84歳			85歳以上			合計		
	計	男	女	計	男	女	計	男	女	計	男	女	計	男	女	計	男	女	計	男	女	計	男	女
<b>農業、林業</b>	5	5	0	10	7	3	7	6	1	3	3	0	1	1	0	4	3	1	5	3	2	221	150	71
県内	3	3	0	6	4	2	3	2	1	1	1	0	0	0	0	3	2	1	5	3	2	82	59	23
県外	2	2	0	4	3	1	3	3	0	2	2	0	1	1	0	1	1	0	0	0	0	128	84	44
国外	0	0	0	0	0	0	1	1	0	0	0	0	0	0	0	0	0	0	0	0	0	11	7	4
<b>漁業</b>	0	0	0	0	0	0	0	0	0	0	0	0	0	0	0	0	0	0	0	0	0	30	19	11
県内	0	0	0	0	0	0	0	0	0	0	0	0	0	0	0	0	0	0	0	0	0	6	4	2
県外	0	0	0	0	0	0	0	0	0	0	0	0	0	0	0	0	0	0	0	0	0	24	15	9
国外	0	0	0	0	0	0	0	0	0	0	0	0	0	0	0	0	0	0	0	0	0	0	0	0
<b>電気、ガス、熱供給、水道業</b>	4	4	0	1	1	0	0	0	0	0	0	0	0	0	0	0	0	0	0	0	0	18	16	2
県内	3	3	0	1	1	0	0	0	0	0	0	0	0	0	0	0	0	0	0	0	0	8	7	1
県外	1	1	0	0	0	0	0	0	0	0	0	0	0	0	0	0	0	0	0	0	0	10	9	1
国外	0	0	0	0	0	0	0	0	0	0	0	0	0	0	0	0	0	0	0	0	0	0	0	0
<b>建設業</b>	26	23	3	32	32	0	11	11	0	10	9	1	4	4	0	0	0	0	0	0	0	705	624	81
県内	16	14	2	18	18	0	8	8	0	9	8	1	2	2	0	0	0	0	0	0	0	408	357	51
県外	10	9	1	13	13	0	2	2	0	1	1	0	2	2	0	0	0	0	0	0	0	264	235	29
国外	0	0	0	1	1	0	1	1	0	0	0	0	0	0	0	0	0	0	0	0	0	33	32	1
<b>製造業</b>	145	101	44	72	49	23	22	18	4	6	3	3	1	1	0	5	4	1	1	0	1	3,121	2,129	992
県内	53	36	17	19	10	9	9	8	1	4	3	1	1	1	0	3	2	1	1	0	1	1,342	866	476
県外	82	59	23	43	33	10	10	7	3	1	0	0	1	0	0	2	2	0	0	0	0	1,511	1,084	427
国外	10	6	4	10	6	4	3	3	0	1	0	1	0	0	0	0	0	0	0	0	0	268	179	89
<b>電気・ガス・熱供給・水道業</b>	2	2	0	1	1	0	0	0	0	2	2	0	1	1	0	0	0	0	0	0	0	118	105	13
県内	1	1	0	1	1	0	0	0	0	1	1	0	1	1	0	0	0	0	0	0	0	67	62	5
県外	1	1	0	0	0	0	0	0	0	1	1	0	0	0	0	0	0	0	0	0	0	48	42	6
国外	0	0	0	0	0	0	0	0	0	0	0	0	0	0	0	0	0	0	0	0	0	3	1	2
<b>情報通信業</b>	8	7	1	8	7	1	6	6	0	1	0	1	0	0	0	0	0	0	0	0	0	402	287	115
県内	4	3	1	2	2	0	1	1	0	0	0	0	0	0	0	0	0	0	0	0	0	137	97	40
県外	4	4	0	6	5	1	5	5	0	1	0	1	0	0	0	0	0	0	0	0	0	259	187	72
国外	0	0	0	0	0	0	0	0	0	0	0	0	0	0	0	0	0	0	0	0	0	6	3	3
<b>運輸業、郵便業</b>	21	18	3	14	13	1	4	4	0	1	1	0	1	1	0	0	0	0	0	0	0	405	329	76
県内	18	16	2	12	11	1	3	3	0	1	1	0	1	1	0	0	0	0	0	0	0	222	169	53
県外	3	2	1	2	2	0	1	1	0	0	0	0	0	0	0	0	0	0	0	0	0	182	160	22
国外	0	0	0	0	0	0	0	0	0	0	0	0	0	0	0	0	0	0	0	0	0	1	0	1
<b>卸売業、小売業</b>	29	14	15	20	10	10	18	11	7	7	3	4	1	1	0	2	1	1	3	2	1	947	503	444
県内	15	6	9	12	5	7	9	4	5	6	3	3	1	1	0	0	0	1	0	1	0	421	201	220
県外	14	8	6	8	5	3	8	6	2	1	0	1	0	0	2	1	1	2	2	1	1	513	294	219
国外	0	0	0	0	0	0	1	1	0	0	0	0	0	0	0	0	0	0	0	0	0	13	8	5
<b>金融業、保険業</b>	8	6	2	4	2	2	1	1	0	0	0	2	0	2	1	1	1	0	1	0	1	298	146	152
県内	1	1	0	2	1	1	0	0	0	0	0	1	0	1	0	1	1	0	0	0	0	134	52	82
県外	7	5	2	2	1	1	1	1	0	0	0	1	0	1	0	0	0	1	0	1	1	159	89	70
国外	0	0	0	0	0	0	0	0	0	0	0	0	0	0	0	0	0	0	0	0	0	5	5	0
<b>不動産業、物品賃貸業</b>	4	4	0	3	2	1	2	0	2	2	1	1	1	1	0	0	0	0	1	0	1	97	66	31
県内	1	1	0	2	1	1	1	0	1	2	1	1	1	0	0	0	0	0	0	0	0	43	26	17
県外	3	3	0	1	1	0	1	0	1	0	0	0	0	1	0	0	0	0	1	0	1	52	38	14
国外	0	0	0	0	0	0	0	0	0	0	0	0	0	0	0	0	0	0	0	0	0	2	2	0
<b>情報通信業、電気・ガス・熱供給・水道業</b>	4	4	0	3	1	2	5	4	1	1	1	0	1	1	0	0	0	0	0	0	0	157	103	54
県内	0	0	0	0	0	0	0	0	0	0	0	0	0	0	0	0	0	0	0	0	0	47	31	16
県外	4	4	0	3	1	2	5	4	1	1	1	0	1	1	0	0	0	0	0	0	0	100	65	35
国外	0	0	0	0	0	0	0	0	0	0	0	0	0	0	0	0	0	0	0	0	0	10	7	3
<b>宿泊業、飲食サービス業</b>	33	17	16	24	16	8	13	8	5	12	8	4	3	1	2	0	0	0	2	1	1	937	442	495
県内	16	8	8	13	10	3	7	3	4	8	7	1	2	0	2	0	0	0	0	0	0	380	168	212
県外	16	9	7	11	6	5	6	5	1	4	1	3	1	1	0	0	0	0	2	1	1	532	267	265
国外	1	0	1	0	0	0	0	0	0	0	0	0	0	0	0	0	0	0	0	0	0	25	7	18
<b>生活関連サービス業、娯楽業</b>	8	2	6	1	0	1	1	0	1	2	0	2	0	0	0	1	0	1	0	0	0	323	101	222
県内	6	1	5	0	0	0	1	0	1	0	1	0	0	0	0	1	0	1	0	0	0	188	55	133
県外	2	1	1	1	0	1	0	0	0	1	0	1	0	0	0	0	0	0	0	0	0	127	45	82
国外	0	0	0	0	0	0	0	0	0	0	0	0	0	0	0	0	0	0	0	0	0	8	1	7
<b>教育、学習支援業</b>	18	8	10	13	9	4	4	2	2	0	0	0	1	1	0	1	0	1	0	0	0	665	290	375
県内	9	4	5	4	1	3	1	2	0	0	0	0	0	0	0	1	0	1	0	0	0	460	193	267
県外	8	3	5	7	4	3	1	1	0	0	0	0	1	1	0	0	0	0	0	0	0	185	88	97
国外	1	1	0	1	1	0	0	0	0	0	0	0	0	0	0	0	0	0	0	0	0	20	9	11
<b>医療、福祉</b>	51	9	42	30	9	21	23	6	17	12	4	8	4	1	3	2	0	2	0	0	0	1,593	508	1,085
県内	29	4	25	15	7	8	17	5	12	6	3	3	3	1	2	1	0	1	0	0	0	965	286	679
県外	22	5	17	15	2	13	6	1	5	6	1	5	1	0	1	1	0	1	0	0	0	608	217	391
国外	0	0	0	0	0	0	0	0	0	0	0	0	0	0	0	0	0	0	0	0	0	20	5	15
<b>複合サービス事業</b>	2	1	1	0	0	0	0	0	0	1	1	0	1	1	0	0	0	0	0	1	0	70	33	37
県内	1	0	1	0	0	0	0	0	0	1	1	0	1	1	0	0	0	0	0	1	0	44	21	23
県外	1	1	0	0	0	0	0	0	0	0	0	0	0	0	0	0	0	0	0	0	0	26	12	14
国外	0	0	0	0	0	0	0	0	0	0	0	0	0	0	0	0	0	0	0	0	0	0	0	0
<b>サービス業</b>	50	21	29	26	22	4	26	17	9															